

PROJETO EXECUTIVO DE ENGENHARIA

CONSTRUÇÃO DE UM BLOCO COM BANHEIROS COLETIVOS NA UNIDADE ESCOLAR MANOEL CORRÊA



ABRIL DE 2026

SUMÁRIO

- **APRESENTAÇÃO**
- **JUSTIFICATIVA DO PROJETO**
- **OBJETIVO**
- **METAS**
- **CUSTOS**
- **ESPECIFICAÇÕES TÉCNICAS**
- **ESTUDO TÉCNICO PRELIMINAR – ETP**
- **ANOTAÇÃO DE RESPONSABILIDADE TÉCNICA – ART**
- **ORÇAMENTO**
- **RELATÓRIO FOTOGRÁFICO**
- **ARQUITETÔNICO**

1. APRESENTAÇÃO

1.1. OBJETO

O presente projeto tem como objetivo a execução dos serviços de **construção de um bloco com banheiros coletivos** na Unidade Escolar Manoel Corrêa, localizada na comunidade Pajeú de Flores, zona rural do Município de Flores do Piauí – PI.

A intervenção contempla a edificação de um novo bloco sanitário, destinado ao atendimento das necessidades dos alunos, professores e demais usuários da unidade escolar, incluindo a implantação de sanitários coletivos masculino e feminino, bem como sanitário acessível para pessoas com deficiência (PCD), em conformidade com as normas de acessibilidade vigentes.

Os serviços serão executados de acordo com o projeto técnico, planilha orçamentária e especificações técnicas, abrangendo todas as etapas necessárias à construção, como infraestrutura, superestrutura, alvenaria, cobertura, revestimentos, instalações hidrossanitárias e elétricas, entre outros.

A execução da obra visa proporcionar melhores condições de higiene, conforto e funcionalidade à comunidade escolar, contribuindo para a melhoria do ambiente educacional e garantindo segurança e adequação às normas técnicas aplicáveis.

1.1.1. FINALIDADE

A finalidade do presente Projeto Básico de Engenharia é subsidiar técnica e juridicamente a contratação de empresa especializada para a **execução dos serviços de construção de um bloco com banheiros coletivos** na Unidade Escolar Manoel Corrêa, com o objetivo de suprir a necessidade de instalações sanitárias adequadas e promover melhores condições de uso para a comunidade escolar.

A intervenção visa assegurar:

- A implantação de sanitários coletivos masculino e feminino, atendendo à demanda da unidade escolar;
- A construção de sanitário acessível, em conformidade com as normas de acessibilidade vigentes;
- A melhoria das condições de higiene, conforto e salubridade para alunos, professores e demais usuários;
- A adequação da infraestrutura escolar às exigências normativas e funcionais;
- A garantia de segurança e durabilidade da edificação a ser executada;
- O apoio à melhoria da qualidade dos serviços educacionais ofertados.

Além disso, o projeto estabelece diretrizes técnicas, define o escopo dos serviços, metas e estimativa de custos, assegurando que a execução da obra ocorra em conformidade com as normas técnicas aplicáveis e a legislação vigente.

1.2. CONTEXTUALIZAÇÃO E RELEVÂNCIA TÉCNICA

A Administração Municipal de Flores do Piauí é responsável pela gestão e manutenção das unidades públicas de ensino, incluindo aquelas situadas na zona rural, como a Unidade Escolar Manoel Corrêa, localizada na comunidade Pajeú de Flores. Essas edificações devem dispor de infraestrutura adequada ao pleno funcionamento das atividades escolares, especialmente no que se refere às condições de higiene e salubridade.

No caso específico da referida unidade escolar, foi identificada a **insuficiência de instalações sanitárias adequadas**, comprometendo o atendimento às necessidades básicas dos alunos, professores e demais usuários, bem como o cumprimento das normas técnicas e de acessibilidade vigentes.

Diante desse cenário, torna-se necessária a execução dos serviços de **construção de um bloco com banheiros coletivos**, contemplando sanitários masculino e feminino, além de sanitário acessível para pessoas com deficiência (PCD), com o objetivo de proporcionar melhores condições de uso, conforto, higiene e acessibilidade para toda a comunidade escolar.

Sob o aspecto técnico, o projeto se mostra relevante por estabelecer diretrizes, especificações e procedimentos construtivos adequados à execução da obra, garantindo que os serviços sejam realizados de forma planejada, eficiente e em conformidade com as normas técnicas vigentes, especialmente as da ABNT.

Adicionalmente, a utilização de sistemas oficiais de referência de custos, como SINAPI, ORSE e SEINFRA, confere maior confiabilidade às estimativas orçamentárias, assegurando a compatibilidade dos valores com a realidade do mercado e reforçando a viabilidade técnica e econômica da contratação, bem como a adequada aplicação dos recursos públicos.

1.3. JUSTIFICATIVA DO PROJETO

A presente intervenção justifica-se pela necessidade de implantação de infraestrutura sanitária adequada na Unidade Escolar Manoel Corrêa, localizada na comunidade Pajeú de Flores, zona rural do Município de Flores do Piauí – PI.

Atualmente, a unidade escolar apresenta **insuficiência de instalações sanitárias**, o que compromete as condições de higiene, salubridade e conforto dos alunos, professores e demais usuários, além de não atender plenamente às exigências das normas técnicas e de acessibilidade vigentes.

Destaca-se, ainda, a inexistência de sanitário acessível, fator que limita o atendimento adequado às pessoas com deficiência (PCD), contrariando os princípios de inclusão e acessibilidade no ambiente escolar.

Diante desse contexto, a proposta de **construção de um bloco com banheiros coletivos** tem como

objetivo:

- Implantar sanitários coletivos masculino e feminino, atendendo à demanda da unidade escolar;
- Construir sanitário acessível, conforme as normas de acessibilidade;
- Melhorar as condições de higiene, conforto e salubridade dos usuários;
- Adequar a unidade escolar às exigências normativas vigentes;
- Garantir maior funcionalidade e qualidade ao ambiente escolar.

A execução deste projeto contribuirá diretamente para a melhoria das condições de uso da unidade escolar, promovendo dignidade, inclusão e bem-estar à comunidade escolar, além de assegurar a adequada aplicação dos recursos públicos em conformidade com as normas técnicas e a legislação vigente.

1.4. ASPECTOS SOCIOECONÔMICOS

O Município de Flores do Piauí caracteriza-se como uma localidade de pequeno porte, com população distribuída entre a zona urbana e rural, a qual depende diretamente da adequada oferta de infraestrutura pública para atendimento às suas necessidades básicas, especialmente no que se refere às áreas de educação e saneamento. Nesse contexto, as unidades escolares desempenham papel fundamental não apenas na formação educacional, mas também na promoção de condições dignas de permanência dos alunos no ambiente escolar.

Entretanto, observa-se que parte dessas unidades, a exemplo da Unidade Escolar Manoel Corrêa, apresenta carências significativas relacionadas à infraestrutura sanitária, evidenciando a insuficiência ou inadequação de banheiros para atendimento da demanda existente. Tal situação compromete diretamente as condições de higiene, salubridade e conforto dos alunos, professores e demais usuários, impactando negativamente o ambiente escolar e o processo de ensino-aprendizagem.

A ausência de instalações sanitárias adequadas ou em número suficiente dificulta o atendimento das necessidades básicas da comunidade escolar, podendo gerar desconforto, riscos à saúde e até mesmo a evasão escolar, sobretudo em contextos mais vulneráveis. Soma-se a isso a inexistência de sanitários acessíveis, o que limita o pleno atendimento às pessoas com deficiência (PCD), em desacordo com os princípios de inclusão e com as normas técnicas vigentes.

Adicionalmente, a precariedade ou inexistência de infraestrutura sanitária adequada em ambientes escolares reflete um desafio recorrente em municípios de pequeno porte, onde as limitações estruturais e orçamentárias historicamente impactam a qualidade dos equipamentos públicos disponíveis.

Diante desse cenário, a construção de um bloco com banheiros coletivos apresenta-se como uma solução essencial e estratégica, visando suprir a demanda existente por instalações sanitárias adequadas, garantir melhores condições de higiene e conforto, promover a inclusão por meio da implantação de sanitário acessível e assegurar o adequado funcionamento da unidade escolar.

A implementação dessa intervenção contribuirá diretamente para a melhoria das condições físicas da escola, proporcionando um ambiente mais seguro, digno e adequado ao desenvolvimento das atividades educacionais, além de representar um investimento fundamental na qualidade do ensino e no bem-estar da comunidade escolar, em conformidade com as normas técnicas e a legislação vigente.

2. SITUAÇÃO ATUAL

A Unidade Escolar Manoel Corrêa, localizada na comunidade Pajeú de Flores, zona rural do Município de Flores do Piauí – PI, encontra-se em funcionamento, porém apresenta **deficiências relacionadas à infraestrutura sanitária**, não dispondo de instalações adequadas e suficientes para atender à demanda de alunos, professores e demais usuários.

Atualmente, observa-se que a unidade escolar carece de banheiros em quantidade e condições apropriadas, o que compromete diretamente os aspectos de higiene, salubridade e conforto no ambiente escolar. Essa limitação impacta negativamente o pleno funcionamento das atividades educacionais, além de não atender às exigências mínimas estabelecidas pelas normas técnicas vigentes.

Outro ponto crítico identificado é a **inexistência de sanitário acessível**, o que impede o atendimento adequado às pessoas com deficiência (PCD) ou com mobilidade reduzida, contrariando os princípios de acessibilidade universal e inclusão no ambiente escolar.

Além disso, a ausência de um bloco sanitário devidamente planejado e estruturado dificulta a organização dos fluxos de uso dentro da unidade, gerando desconforto e possíveis situações de inadequação no atendimento das necessidades básicas dos usuários.

Diante desse cenário, evidencia-se a necessidade da **construção de um bloco com banheiros coletivos**, contemplando sanitários masculino e feminino, além de sanitário acessível, projetados de acordo com as normas técnicas aplicáveis.

A intervenção proposta visa dotar a unidade escolar de uma infraestrutura sanitária adequada, segura e funcional, garantindo melhores condições de higiene, conforto e dignidade para toda a comunidade escolar, além de assegurar a conformidade com a legislação vigente e contribuir para a melhoria das condições gerais de funcionamento da escola.

3. OBJETIVO

O presente Projeto Básico de Engenharia tem como objetivo a execução dos serviços de **construção de um bloco com banheiros coletivos** na Unidade Escolar Manoel Corrêa, localizada na comunidade Pajeú de Flores, zona rural do Município de Flores do Piauí – PI, visando suprir a carência de infraestrutura sanitária adequada e promover melhores condições de uso para a comunidade escolar.

De forma específica, o projeto tem por finalidade:

- Implantar um bloco sanitário destinado ao atendimento de alunos, professores e demais usuários;
- Construir 02 (dois) banheiros coletivos, sendo masculino e feminino;
- Executar 01 (um) banheiro acessível para pessoas com deficiência (PCD), em conformidade com as normas técnicas vigentes;
- Realizar a execução completa da edificação, contemplando fundações, estrutura, alvenaria, cobertura, revestimentos e acabamentos;
- Implantar as instalações hidrossanitárias necessárias ao pleno funcionamento dos sanitários;
- Executar as instalações elétricas adequadas ao novo bloco;
- Garantir condições adequadas de higiene, salubridade, conforto e segurança aos usuários;
- Adequar a unidade escolar às exigências normativas, especialmente no que se refere à acessibilidade e condições sanitárias.

Dessa forma, o projeto busca dotar a unidade escolar de infraestrutura essencial ao seu pleno funcionamento, contribuindo para a melhoria do ambiente escolar e assegurando condições dignas para o desenvolvimento das atividades educacionais, em conformidade com as normas técnicas e a legislação vigente.

4. METAS

As metas do presente Projeto Básico de Engenharia consistem na execução integral dos serviços de **construção de um bloco com banheiros coletivos** na Unidade Escolar Manoel Corrêa, visando dotar a unidade de infraestrutura sanitária adequada, segura e acessível, atendendo às necessidades da comunidade escolar.

De forma específica, estabelecem-se as seguintes metas:

- Executar a construção completa do bloco sanitário, contemplando:
 - o Serviços de fundação e infraestrutura;
 - o Execução da superestrutura;
 - o Alvenaria de vedação;
 - o Cobertura adequada, garantindo proteção contra intempéries;
 - o Aplicação de revestimentos internos e externos;
 - o Execução de pisos e acabamentos;

- Implantar as instalações prediais necessárias ao funcionamento do bloco, incluindo:
 - o Sistema hidrossanitário completo (água fria, esgoto e dispositivos sanitários);
 - o Instalações elétricas adequadas;
- Executar a implantação dos ambientes sanitários, contemplando:
 - o Construção de 02 (dois) banheiros coletivos, sendo masculino e feminino;
 - o Construção de 01 (um) banheiro acessível para pessoas com deficiência (PCD), em conformidade com as normas de acessibilidade;
- Garantir que a edificação, ao final da intervenção:
 - o Esteja em perfeitas condições de uso e funcionamento;
 - o Atenda às normas técnicas vigentes, especialmente no que se refere à acessibilidade, segurança e instalações sanitárias;
 - o Ofereça condições adequadas de higiene, conforto e salubridade aos usuários;
- Assegurar a correta aplicação dos recursos públicos, com a execução dos serviços em conformidade com o projeto técnico, especificações técnicas e planilha orçamentária.

Dessa forma, o projeto busca assegurar a entrega de uma infraestrutura sanitária eficiente e adequada, contribuindo diretamente para a melhoria das condições de uso da unidade escolar e para o bem-estar da comunidade atendida.

5. CUSTOS

O projeto totaliza **R\$ 195.518,68 (Cento e noventa e cinco mil, quinhentos e dezoito reais e sessenta e oito centavos)**. Os custos da obra serão definidos conforme planilha orçamentária específica, elaborada com base nas tabelas oficiais SINAPI - 02/2026 - Piauí ORSE - 12/2025 - Sergipe SEINFRA - 028 – Ceará vigentes à época da elaboração do orçamento, contemplando todos os encargos diretos e indiretos, incluindo BDI, conforme a Lei nº 14.133/2021 e orientações do TCU.

Eu, **Erivaldo Paraguai dos Reis Silva**, portador do RG nº 2.290.415, CPF nº 025.795.823-12, CREA Registro Nacional nº 1919832769, DECLARO perante a Prefeitura Municipal de Flores do Piauí – PI, sob pena da lei, que o orçamento **sem desoneração** é mais vantajoso para a Administração Pública, conforme comparativo de planilhas, parte integrante desta declaração.

ORÇAMENTO SEM DESONERAÇÃO	R\$ 195.518,68
ORÇAMENTO COM DESONERAÇÃO	R\$ 196.581,21

Flores do Piauí – PI, Abril de 2026



Erivaldo Paraguai dos Reis Silva
Engenheiro Civil
CREA 1919832769

6. ESPECIFICAÇÕES TÉCNICAS

INTRODUÇÃO

Este memorial apresenta as especificações e detalhes construtivos para os serviços de REFORMA E AMPLIAÇÃO DA UNIDADE ESCOLAR MANOEL CORRÊA LOCALIZADO NA LOCALIDADE PAJEÚ DE FLORES, ZONA RURAL DO MUNICÍPIO DE FLORES DO PIAUÍ. Na concepção do projeto buscou-se contemplar a planilha orçamentaria preventiva com os principais serviços de manutenção predial.

DISPOSIÇÕES PRELIMINARES

Todos os materiais a serem empregados na obra, deverão ser novos e de primeira qualidade.

As normas e especificações obedecerão às regulamentações da ABNT e normas próprias das concessionárias locais de serviços públicos.

Toda a obra deverá ser acompanhada de detalhes fornecidos em desenhos e especificações técnicas, os quais obedecerão aos critérios da construção definida.

No caso de divergências entre projetos e especificações, serão adotados os seguintes critérios:

- Em caso de omissão de especificações, prevalecerá o disposto no projeto arquitetônico;
- Quando houver omissão no projeto arquitetônico, prevalecerá o disposto nas especificações, ou será feita consulta ao autor do projeto;
- Em caso de discrepância entre o definido no projeto arquitetônico e nas especificações, prevalecerá acima de tudo o serviço descrito na planilha contratada e consulta a esta prefeitura.

Para todos os materiais especificados, serão admitidos similares. As marcas e modelos deverão ser aprovados pela fiscalização.

A aceitação, em qualquer momento, de um material, não será obstáculo para que seja rejeitado no futuro, se forem verificados defeitos de qualidade ou uniformidade.

A executora será obrigada a empregar na construção, pessoal especializado. A fiscalização da obra terá poderes para afastar da obra qualquer funcionário que julgar indispensável ou prejudicial ao bom andamento dos serviços.

Os serviços que porventura ficarem omissos nestas especificações e/ou projetos, somente serão considerados extraordinários, quando autorizados pelo proprietário e com os órgãos envolvidos no projeto.

Nenhum trabalho poderá ser iniciado sem que exista canteiro de obra e um livro de ocorrência com folhas fixas e numeradas.

A executora deverá confeccionar as placas exigidas pelos órgãos financiadores e técnicos envolvidos no projeto e execução.

Todos os serviços de construções, reformas e demolições, de qualquer tipo de obra ou serviço, obedecerão ao estabelecido na NBR 5682 – Contratação, execução e supervisão de demolições, ao contido nas leis, normas regulamentadoras, portarias, instruções normativas e indicações, oriundas do Ministério do Trabalho, relativas à segurança e medicina do trabalho, e o determinado nestas especificações.

A sinalização, iluminação e segurança da obra são de responsabilidade da EMPRESA EXECUTORA, por conta da qual ocorrerá o ressarcimento de prejuízos a CONTRATANTE ou a TERCEIROS. Na ocorrência de qualquer acidente, portanto, não existirá co-responsabilidade da CONTRATANTE ou de seus agentes e prepostos.

Serão impugnados pela fiscalização todos os trabalhos que não satisfaçam às condições contratuais. Ficará o construtor obrigado a demolir e a refazer os trabalhos impugnados ficando por sua conta exclusiva as despesas dessas providências.

Para o recebimento da obra, a fiscalização testará todas as instalações elétricas, de modo que cabe à CONTRATADA, o esmero na execução dos serviços, a fim de que não haja dissabores, posto que o recebimento só se dará mediante a constatação do perfeito funcionamento das instalações.

Findo os serviços de edificação, deverá ser removido todo o entulho da obra, ficando limpa toda a área do canteiro. Serão lavados e cuidadosamente limpos todas as cantarias, pavimentações, vidros, assoalhos, etc.

A obra deverá ser entregue com todas as instalações ligadas as redes públicas.

A inobservância das presentes especificações ou projetos implica na não aceitação parcial ou total dos serviços, devendo a contratada refazer as partes renegadas sem direito a indenização.

SERVIÇOS PRELIMINARES

Demolições e Retiradas

Antes de iniciar os serviços, desligar as linhas de fornecimento de água, energia elétrica, e posteriormente fazer o isolamento do local

O critério de medição será de acordo com a planilha vencedora

Para este serviço será obedecido as Normas Técnicas NR 18 01 1950 – Condições e meio ambiente de trabalho na indústria da construção – 18.13 – Medidas de Proteção contra quedas de altura.

Toda a demolição deve ser programada e dirigida por profissional legalmente habilitado.

Serão retiradas as luminárias existentes pois não atendem os padrões mínimos para uma unidade escolar, em termos de potência de luminosidade a distribuição de área.

O muro existente e o piso existente encontra-se comprometidos e desgastados, motivos pelo qual haverá demolição de ambos, bem como a demolição do reboco que apresentar qualquer manifestação patológica.

Todo entulho proveniente das demolições e retiradas, deverão ser retirados e transportados para local adequado que ficará a critério da prefeitura municipal.

1.1.1 – Placa de obra

A placa de obra deverá ser executada em chapa galvanizada com espessura mínima conforme norma, contendo estrutura de sustentação em madeira serrada (pontaletes e travessas), devidamente tratada contra umidade e ataque biológico. A fixação deverá ser feita com cravação no solo ou base em concreto simples, garantindo estabilidade.

A arte da placa deverá seguir padrão institucional, contendo dados da obra, responsáveis técnicos, fonte de recurso e prazos.

1.1.3 – Demolição de alvenaria

A demolição será executada manualmente, com uso de marretas, talhadeiras e ferramentas apropriadas.

Deverá ocorrer de forma controlada, evitando danos à estrutura remanescente. Os resíduos serão imediatamente removidos e destinados adequadamente.

1.1.4 – Locação

Consiste na locação da obra no terreno, com a marcação precisa dos eixos, alinhamentos e níveis da edificação, conforme os projetos executivos, utilizando gabarito em tábuas corridas fixadas em pontaletes.

Para a execução dos serviços, deverão ser utilizados materiais de boa qualidade, tais como tábuas de madeira com espessura mínima de 2,5 cm, pontaletes com seção mínima de 5 x 5 cm, espaçados a cada 2,00 m, além de pregos, linhas de nylon ou arame e estacas auxiliares.

Inicialmente, o terreno deverá ser limpo e preparado, removendo-se quaisquer obstáculos que possam interferir na locação. Em seguida, os pontaletes serão cravados no solo, posicionados externamente ao perímetro da edificação, garantindo estabilidade ao conjunto. As tábuas deverão ser fixadas de forma contínua, alinhadas e niveladas, formando o gabarito.

A marcação dos eixos será realizada com linhas devidamente tensionadas, obedecendo rigorosamente às dimensões do projeto. Deverão ser conferidos todos os alinhamentos, esquadros (diagonais) e níveis, adotando-se referência altimétrica definida em projeto ou pela fiscalização.

O gabarito deverá ser executado de forma a permitir, no mínimo, duas utilizações, permanecendo íntegro e estável durante a execução das fundações.

A medição será realizada por metro linear de gabarito executado, considerando o perímetro implantado. O pagamento compreenderá todos os custos necessários à execução do serviço, incluindo materiais, mão de obra, equipamentos e encargos.

Os serviços deverão ser executados em conformidade com as normas técnicas vigentes e com o projeto, sendo a contratada responsável pela exatidão da locação e pela correção de quaisquer erros identificados pela fiscalização.

1.2.1 – Escavação manual de vala. (largura 40 x profundidade 60)cm

Consiste na execução de escavação manual de valas destinadas à implantação de fundações, tubulações ou outros elementos previstos em projeto, com dimensões de 0,40 m de largura e 0,60 m de profundidade, conforme alinhamentos e níveis definidos.

Os serviços deverão ser realizados manualmente, utilizando ferramentas apropriadas, como enxadas, pás, picaretas e cavadeiras, garantindo o controle adequado das dimensões e evitando danos ao terreno adjacente.

Previamente ao início dos trabalhos, o local deverá estar limpo e com a locação da obra devidamente concluída. A escavação deverá seguir rigorosamente os eixos, alinhamentos e cotas estabelecidos em projeto, sendo obrigatória a conferência contínua das dimensões e profundidade.

As paredes das valas deverão ser executadas de forma regular e, sempre que possível, verticais. O fundo deverá ser nivelado e compactado manualmente, garantindo condições adequadas para a execução das etapas subsequentes. Em casos de solo instável, deverão ser adotadas medidas de contenção para evitar desmoronamentos.

O material escavado deverá ser depositado ao lado da vala, a uma distância segura, ou removido para local apropriado, conforme orientação da fiscalização. Quando necessário, o excedente deverá ser transportado e descartado em local adequado.

Durante a execução, deverão ser adotadas medidas de segurança, evitando riscos de acidentes, especialmente em relação a desmoronamentos e circulação de pessoas nas proximidades.

A medição será realizada por metro cúbico (m³) de material escavado, considerando as dimensões previstas em projeto. O pagamento incluirá todos os custos com mão de obra, ferramentas, encargos e demais despesas necessárias à completa execução do serviço.

Os serviços deverão atender às normas técnicas vigentes, sendo a contratada responsável pela qualidade, estabilidade das escavações e correção de eventuais inconformidades identificadas pela fiscalização.

1.2.2 – Reaterro apiloado

Consiste na execução de reaterro de valas, cavas ou áreas escavadas, com material proveniente da própria escavação ou material selecionado, devidamente compactado manualmente por meio de apiloamento, conforme indicado em projeto.

Antes do início do reaterro, deverão ser verificados e aprovados pela fiscalização todos os serviços executados no interior da vala, como fundações, tubulações ou demais elementos, assegurando que estejam concluídos e em conformidade.

O material a ser utilizado no reaterro deverá estar isento de matéria orgânica, raízes, entulhos ou quaisquer elementos que comprometam a compactação. Quando o material proveniente da escavação não apresentar condições adequadas, deverá ser substituído por material selecionado.

A execução deverá ser realizada em camadas sucessivas, com espessura máxima de 20 cm, sendo cada camada devidamente umedecida, quando necessário, e compactada manualmente com soquetes ou equipamentos apropriados, de modo a garantir a adequada densificação do solo e evitar recalques futuros.

O reaterro deverá ser executado de forma uniforme, acompanhando o nível do terreno adjacente ou conforme cotas definidas em projeto, assegurando estabilidade e bom acabamento superficial.

Durante a execução, deverão ser adotadas medidas que evitem danos às estruturas já implantadas, especialmente tubulações e fundações.

A medição será realizada por metro cúbico (m³) de reaterro executado, conforme volume efetivamente compactado. O pagamento incluirá todos os custos com mão de obra, ferramentas, transporte de material, umedecimento, compactação e demais encargos necessários à completa execução do serviço.

Os serviços deverão atender às normas técnicas vigentes, sendo a contratada responsável pela qualidade da compactação e pela correção de eventuais falhas identificadas pela fiscalização.

1.2.3 – Aterro manual com solo argilo-arenoso.

Consiste na execução de aterro manual com utilização de solo argilo-arenoso, destinado à regularização de níveis, preenchimento de áreas ou elevação de cotas, conforme indicado em projeto.

O material a ser utilizado deverá ser selecionado, isento de matéria orgânica, raízes, entulhos ou quaisquer impurezas que comprometam sua qualidade e capacidade de compactação. O solo deverá apresentar características adequadas de plasticidade e granulometria, garantindo boa estabilidade após compactado.

Antes do início dos serviços, a área deverá estar limpa, regularizada e, quando necessário, previamente umedecida para melhor aderência entre o solo existente e o material de aterro.

A execução deverá ser realizada em camadas sucessivas, com espessura máxima de 20 cm, sendo cada camada espalhada de forma uniforme, umedecida conforme necessário e compactada manualmente com o uso de soquetes ou ferramentas apropriadas, garantindo adequada densificação e evitando recalques futuros.

O aterro deverá ser executado até atingir as cotas previstas em projeto, mantendo-se controle rigoroso de níveis e alinhamentos, assegurando acabamento regular e compatível com as áreas adjacentes.

Durante a execução, deverão ser adotadas medidas para evitar segregação do material e garantir a homogeneidade do aterro, bem como proteção contra erosões causadas por intempéries até a conclusão dos serviços.

A medição será realizada por metro cúbico (m³) de aterro executado, considerando o volume compactado. O pagamento incluirá todos os custos com aquisição ou fornecimento do material, transporte, mão de obra, ferramentas, umedecimento, espalhamento, compactação e demais encargos necessários à perfeita execução do serviço.

Os serviços deverão atender às normas técnicas vigentes, sendo a contratada responsável pela qualidade do material empregado e pela adequada execução do aterro.

1.3.1.1 – Remoção de vaso sanitário

Desconexão das ligações hidráulicas, vedação da tubulação e retirada da peça sem danos à rede.

1.1.9 – Carga e transporte de entulho

O entulho será carregado com equipamento mecânico (escavadeira) e transportado em caminhão basculante.

A destinação será em local licenciado, atendendo legislação ambiental.

1.2 MOVIMENTO DE TERRA

1.2.1 – Escavação manual de vala

Execução conforme dimensões de projeto, com escoramento quando necessário. O fundo deverá ser regularizado e compactado.

1.2.2 – Reaterro apiloado

Executado em camadas de no máximo 20 cm, com compactação manual ou mecânica até atingir densidade adequada.

1.3 ESTRUTURA

1.3.1 INFRAESTRUTURA

1.3.1.1 – Concreto ciclópico fck = 15mpa, 30% pedra de mão em volume real, inclusive lançamento

Consiste na execução de concreto ciclópico com resistência característica à compressão de 15 MPa, composto por concreto simples e adição de aproximadamente 30% de pedra de mão em volume real, destinado à execução de fundações, blocos de apoio, lastros ou outras estruturas indicadas em projeto.

Os materiais utilizados deverão atender às normas técnicas vigentes, sendo o cimento do tipo adequado, agregado miúdo (areia) limpo e isento de impurezas, agregado graúdo (brita) de granulometria compatível e água potável. As pedras de mão deverão ser resistentes, limpas, isentas de materiais pulverulentos e com dimensões adequadas, não devendo exceder aproximadamente 1/3 da menor dimensão da peça a ser concretada.

O preparo do concreto poderá ser realizado manualmente ou em betoneira, garantindo-se a homogeneidade da mistura e o atendimento ao traço necessário para atingir o fck especificado. As pedras de mão deverão ser previamente umedecidas e lançadas de forma intercalada com o concreto, evitando contato direto entre si e assegurando o completo envolvimento pela massa de concreto.

A execução deverá ocorrer sobre superfície previamente preparada, limpa e, quando necessário, umedecida. O lançamento do concreto deverá ser realizado de forma contínua, evitando segregação dos materiais. Durante a concretagem, deverá ser promovido o adensamento adequado, manual ou mecânico, de modo a eliminar vazios e garantir boa compactação.

O acabamento deverá ser compatível com a finalidade do elemento executado. Após o lançamento, deverá ser realizada a cura do concreto por período mínimo recomendado em norma, mantendo-se a umidade necessária para o adequado ganho de resistência.

A medição será realizada por metro cúbico (m³) de concreto ciclópico executado, considerando o volume efetivamente aplicado. O pagamento incluirá todos os custos com materiais, preparo, transporte, lançamento, adensamento, cura e demais encargos necessários à completa execução do serviço.

Os serviços deverão ser executados em conformidade com as normas técnicas vigentes, sendo a contratada responsável pela qualidade dos materiais, pelo controle tecnológico do concreto e pela correta execução dos serviços.

1.3.1.2 – Pedra argamassada

Consiste na execução de alvenaria de pedra argamassada, utilizando pedra de mão comercial assentada com argamassa de cimento e areia no traço 1:3 (em volume), com proporção aproximada de 40% de argamassa no volume total, conforme indicado em projeto.

As pedras de mão deverão ser de boa qualidade, resistentes, duráveis, isentas de materiais friáveis, sujeiras ou impurezas, e com dimensões adequadas para garantir bom travamento entre si. A areia deverá ser limpa e isenta de matéria orgânica, e o cimento deverá atender às normas técnicas vigentes. A água utilizada deverá ser potável.

A argamassa deverá ser preparada em proporção 1:3 (cimento:areia), apresentando consistência adequada ao assentamento, garantindo boa trabalhabilidade e aderência. O preparo poderá ser manual ou mecânico, assegurando mistura homogênea.

A execução deverá ocorrer sobre base previamente preparada, limpa, nivelada e, quando necessário, umedecida. As pedras deverão ser assentadas manualmente, uma a uma, de forma a garantir bom encaixe e travamento, evitando alinhamentos contínuos de juntas. A argamassa deverá preencher completamente os vazios entre as pedras, garantindo monoliticidade e estabilidade do conjunto.

Durante o assentamento, deverá ser assegurado o alinhamento, prumo e nivelamento da estrutura, conforme as dimensões e cotas estabelecidas em projeto. Sempre que necessário, deverão ser utilizadas pedras de menor dimensão para melhor acomodação e preenchimento dos espaços.

O acabamento deverá ser compatível com a finalidade do elemento executado, podendo as juntas ser aparentes ou parcialmente preenchidas, conforme especificado.

Após a execução, deverá ser realizada a cura da argamassa, mantendo-se a umidade por período adequado, de modo a evitar fissurações e garantir o ganho de resistência.

A medição será realizada por metro cúbico (m³) de pedra argamassada executada. O pagamento incluirá o fornecimento de todos os materiais, mão de obra, preparo da argamassa, transporte, assentamento e demais encargos necessários à completa execução do serviço.

Os serviços deverão atender às normas técnicas vigentes, sendo a contratada responsável pela qualidade dos materiais e pela perfeita execução da alvenaria, garantindo estabilidade, durabilidade e desempenho da estrutura.

1.3.1.3 – Viga baldrame

Concreto armado $F_{ck} = 25\text{Mpa}$

Os pilares e cintas de amarração serão executados em concreto armado no traço 1:2:3 (cimento, areia grossa e seixo ou brita).

Todas as dimensões de especificações, devem ser obedecidas de acordo com o projeto

As cintas inferiores serão impermeabilizadas nas suas faces laterais e na face superior com duas demãos cruzadas de impermeabilizante. A segunda demão somente será aplicada após a secagem da demão anterior.

Emprega-se nas peças estruturais o concreto $f_{tr} = 135 \text{ kg/cm}^2$.

CONCRETO ARMADO:

Este serviço consiste na confecção de peças estruturais de concreto armado tais como vigas, pilares, vergas, radiês, cintas, etc. Devem ser observadas as normas da ABNT, em especial as seguintes:

- NBR-6118 - Projeto e execução de obras de concreto armado (NB-1/78)
- NBR-6120 - Cargas para cálculo de estruturas de edificações (NB-5/78)
- NBR-6122 - Projeto e execução de fundações (NB-51/85)

A dosagem não experimental, por processo rudimentar, efetuada no canteiro de obras, poderá ser utilizada, respeitadas as condições estipuladas na NBR-6118, em seu item 8.3.2. Neste caso, a dosagem mínima de cimento será de 300kg/m³ de concreto, a quantidade de água será a mínima compatível com a trabalhabilidade necessária e a percentagem de agregado miúdo deverá ser de 30% a 50% do volume total do agregado;

O monumento e o caramanchão será executado de acordo com as especificações técnicas discurridas no projeto complementar.

1.3.2 SUPERESTRUTURA

1.3.2.1 – Pilares

Concreto armado $F_{ck} = 25\text{Mpa}$

Os pilares e cintas de amarração serão executados em concreto armado no traço 1:2:3 (cimento, areia grossa e seixo ou brita).

Todas as dimensões de especificações, devem ser obedecidas de acordo com o projeto

As cintas inferiores serão impermeabilizadas nas suas faces laterais e na face superior com duas demãos cruzadas de impermeabilizante. A segunda demão somente será aplicada após a secagem da demão anterior.

Emprega-se nas peças estruturais o concreto $Tr = 135 \text{ kg/cm}^2$.

CONCRETO ARMADO:

Este serviço consiste na confecção de peças estruturais de concreto armado tais como vigas, pilares, vergas, radiês, cintas, etc. Devem ser observadas as normas da ABNT, em especial as seguintes:

- NBR-6118 - Projeto e execução de obras de concreto armado (NB-1/78)
- NBR-6120 - Cargas para cálculo de estruturas de edificações (NB-5/78)
- NBR-6122 - Projeto e execução de fundações (NB-51/85)

A dosagem não experimental, por processo rudimentar, efetuada no canteiro de obras, poderá ser utilizada, respeitadas as condições estipuladas na NBR-6118, em seu item 8.3.2. Neste caso, a dosagem mínima de cimento será de 300kg/m³ de concreto, a quantidade de água será a mínima compatível com a trabalhabilidade necessária e a percentagem de agregado miúdo deverá ser de 30% a 50% do volume total do agregado;

O monumento e o caramanchão será executado de acordo com as especificações técnicas discurridas no projeto complementar.

1.3.2.1 – Impermeabilização em emulsão asfáltica

Consiste na execução de impermeabilização de superfícies por meio da aplicação de emulsão asfáltica, em duas demãos, com a finalidade de proteger elementos construtivos contra a umidade e a infiltração de água, conforme indicado em projeto.

A superfície a ser impermeabilizada deverá estar limpa, seca, regularizada e isenta de poeira, graxa, óleo, partes soltas ou quaisquer materiais que possam comprometer a aderência do produto. Eventuais falhas, fissuras ou irregularidades deverão ser previamente corrigidas.

A emulsão asfáltica deverá ser aplicada conforme as recomendações do fabricante, podendo ser necessária a diluição da primeira demão para melhor penetração na superfície. A aplicação deverá ser realizada com broxa, trincha, rolo ou equipamento adequado, garantindo cobertura uniforme.

A segunda demão somente deverá ser aplicada após a secagem completa da primeira, respeitando o intervalo recomendado. O produto deverá ser distribuído de maneira homogênea, assegurando a formação de uma película contínua, sem falhas ou discontinuidades.

Durante a execução, deverão ser observadas as condições climáticas, evitando aplicação em dias chuvosos ou com elevada umidade. A área impermeabilizada deverá ser protegida contra danos mecânicos até a completa cura do material.

A medição será realizada por metro quadrado (m^2) de superfície efetivamente impermeabilizada. O pagamento incluirá o fornecimento dos materiais, mão de obra, preparo da superfície, aplicação das demãos e demais encargos necessários à completa execução do serviço.

Os serviços deverão atender às normas técnicas vigentes e às recomendações do fabricante, sendo a contratada responsável pela qualidade da impermeabilização e pela correção de eventuais falhas.

1.3.3 Super-Estrutura

Concreto armado $F_{ck} = 25\text{Mpa}$

Os pilares e cintas de amarração serão executados em concreto armado no traço 1:2:3 (cimento, areia grossa e seixo ou brita).

Todas as dimensões de especificações, devem ser obedecidas de acordo com o projeto

As cintas inferiores serão impermeabilizadas nas suas faces laterais e na face superior com duas demãos cruzadas de impermeabilizante. A segunda demão somente será aplicada após a secagem da demão anterior.

Emprega-se nas peças estruturais o concreto $Tr = 135 \text{ kg/cm}^2$.

CONCRETO ARMADO:

Este serviço consiste na confecção de peças estruturais de concreto armado tais como vigas, pilares, vergas, radiês, cintas, etc. Devem ser observadas as normas da ABNT, em especial as seguintes:

- NBR-6118 - Projeto e execução de obras de concreto armado (NB-1/78)
- NBR-6120 - Cargas para cálculo de estruturas de edificações (NB-5/78)
- NBR-6122 - Projeto e execução de fundações (NB-51/85)

A dosagem não experimental, por processo rudimentar, efetuada no canteiro de obras, poderá ser utilizada, respeitadas as condições estipuladas na NBR-6118, em seu item 8.3.2. Neste caso, a dosagem mínima de cimento será de 300kg/m^3 de concreto, a quantidade de água será a mínima compatível com a trabalhabilidade necessária e a percentagem de agregado miúdo deverá ser de 30% a 50% do volume total do agregado;

O monumento e o caramanchão será executado de acordo com as especificações técnicas discurridas no projeto complementar.

1.3.4 ALVENARIA

1.3.4.1 – Alvenaria 14 cm (baldrame)

Execução com blocos cerâmicos assentados com argamassa.
Deverá seguir prumo, nível e alinhamento rigoroso.

1.3.4.2 – Alvenaria 9 cm (levante)

Mesma técnica, com juntas uniformes e amarração adequada.

1.4 COBERTURA

1.4.1 – Estrutura de madeira

Execução com madeira seca e tratada.
Inclui ripas, caibros e terças fixados com pregos galvanizados.

1.4.2 – Telhamento cerâmico

Assentamento de telhas tipo capa-canal.
Deverá garantir encaixe perfeito e escoamento adequado das águas pluviais.

1.5 PISO

1.5.1 – Lastro de concreto magro

Base com espessura mínima, regularizada e nivelada.

1.5.2 – Regularização de piso

Execução com argamassa niveladora, garantindo superfície plana.

1.5.3 – Piso cerâmico

Assentamento com argamassa colante.
Inclui espaçamento uniforme e rejuntamento.

1.6 REVESTIMENTO

1.6.1 – Chapisco

Consiste na aplicação de chapisco em superfícies internas de alvenaria e estruturas de concreto, com a finalidade de promover aderência para revestimentos posteriores, utilizando argamassa de cimento e areia no traço 1:3, preparada em betoneira com capacidade de 400 litros.

As superfícies deverão estar limpas, isentas de poeira, óleos, graxas, desmoldantes ou quaisquer substâncias que prejudiquem a aderência. Antes da aplicação, deverá ser realizada a umidificação da base, evitando absorção excessiva de água da argamassa.

A argamassa deverá ser preparada mecanicamente em betoneira, garantindo mistura homogênea dos materiais. A areia deverá ser limpa e isenta de impurezas, e o cimento deverá atender às normas vigentes. A consistência deverá ser fluida, adequada para projeção.

A aplicação do chapisco será realizada manualmente, com colher de pedreiro, lançando-se a argamassa contra a superfície de modo a formar uma camada rugosa, contínua e aderente, com espessura aproximada de 3 a 5 mm, cobrindo integralmente a área.

O serviço deverá apresentar boa aderência à base, não sendo permitido deslocamento ou falhas de cobertura. Após a aplicação, o chapisco deverá ser mantido em condições adequadas de cura, evitando secagem rápida.

A medição será realizada por metro quadrado (m²) de área efetivamente executada. O pagamento incluirá todos os custos com materiais, preparo da argamassa, mão de obra, equipamentos e demais encargos necessários à completa execução do serviço.

Os serviços deverão atender às normas técnicas vigentes, sendo a contratada responsável pela qualidade da execução e pela preparação adequada das superfícies.

1.6.2 – Emboço

Consiste na execução de emboço em paredes internas, com aplicação manual de argamassa no traço 1:2:8 (cimento:cal:areia), preparada manualmente, com espessura média de 17,5 mm, destinado à regularização das superfícies para posterior acabamento.

As superfícies deverão estar previamente chapiscadas, limpas, isentas de poeira, graxa ou partes soltas, e devidamente umedecidas antes da aplicação, garantindo melhor aderência da argamassa.

A argamassa deverá ser preparada manualmente, utilizando materiais de boa qualidade, com areia limpa e isenta de impurezas, cal hidratada adequada e cimento conforme normas técnicas. A mistura deverá apresentar homogeneidade e consistência adequada ao manuseio e aplicação.

A execução deverá ser realizada com o uso de taliscas, previamente fixadas para controle de espessura e alinhamento, garantindo uniformidade do revestimento. A argamassa será aplicada manualmente com colher de pedreiro e sarrafeada entre as taliscas, promovendo o nivelamento da superfície.

Após a aplicação, o emboço deverá ser desempenado, apresentando acabamento regular, firme e sem fissuras, pronto para receber o revestimento final. Deverá ser mantida a cura adequada, evitando secagem rápida e garantindo o desempenho do revestimento.

A medição será realizada por metro quadrado (m²) de área efetivamente executada. O pagamento incluirá todos os custos com materiais, preparo da argamassa, mão de obra, ferramentas e demais encargos necessários à execução completa do serviço.

Os serviços deverão atender às normas técnicas vigentes, sendo a contratada responsável pela qualidade do revestimento, controle de espessura, alinhamento e correção de eventuais imperfeições.

1.6.3 – Reboco

Consiste na execução de reboco em paredes internas, com aplicação manual de argamassa no traço 1:2:8 (cimento:cal:areia), preparada manualmente, com espessura média de 17,5 mm, destinado ao acabamento final das superfícies, proporcionando aspecto liso e uniforme.

As superfícies deverão estar previamente emboçadas, firmes, limpas, isentas de poeira, graxa ou partes soltas, e devidamente umedecidas antes da aplicação, garantindo adequada aderência da argamassa.

A argamassa deverá ser preparada manualmente, utilizando materiais de boa qualidade, com areia fina e limpa, cal hidratada adequada e cimento conforme normas técnicas, garantindo mistura homogênea e consistência apropriada para aplicação.

A execução deverá ser realizada com o uso de taliscas, garantindo controle de espessura, alinhamento e planeza da superfície. A argamassa será aplicada manualmente com colher de pedreiro, sarrafeada e posteriormente desempenada e alisada, até se obter acabamento uniforme, sem ondulações ou imperfeições.

O reboco deverá apresentar superfície lisa, bem acabada, pronta para receber pintura ou outro revestimento final. Após a execução, deverá ser garantida a cura adequada, evitando secagem rápida e o surgimento de fissuras.

A medição será realizada por metro quadrado (m²) de área efetivamente executada. O pagamento incluirá todos os custos com materiais, preparo da argamassa, mão de obra, ferramentas e demais encargos necessários à completa execução do serviço.

Os serviços deverão atender às normas técnicas vigentes, sendo a contratada responsável pela qualidade do acabamento, controle de espessura, alinhamento e correção de eventuais imperfeições.

1.6.5 – Revestimento cerâmico parede

Consiste na execução de revestimento cerâmico em paredes internas, com aplicação de placas tipo esmaltadas de dimensões 60 x 60 cm, assentadas em toda a altura das paredes, conforme indicado em projeto.

As superfícies deverão estar previamente regularizadas (emboço ou reboco), firmes, planas, limpas e isentas de poeira, graxa ou quaisquer substâncias que prejudiquem a aderência. Antes do assentamento, deverá ser verificada a planeza da base, corrigindo-se eventuais irregularidades.

As placas cerâmicas deverão ser de primeira qualidade, com dimensões uniformes, sem defeitos aparentes, e previamente selecionadas. O assentamento deverá ser realizado com argamassa colante industrializada adequada ao tipo de peça e ambiente (AC-II ou superior), preparada conforme instruções do fabricante.

A aplicação deverá ser feita com desempenadeira dentada, garantindo a formação de cordões uniformes de argamassa. As peças deverão ser assentadas com pressão adequada, promovendo o perfeito contato com a base, respeitando alinhamento, nivelamento e paginação definida. Recomenda-se o uso de espaçadores para garantir juntas uniformes.

Após o assentamento e cura da argamassa colante, deverá ser realizado o rejuntamento com produto apropriado, preenchendo completamente as juntas e garantindo acabamento uniforme, estanque e de fácil limpeza.

Os recortes deverão ser executados com ferramentas adequadas, assegurando bom acabamento, especialmente em cantos, encontros e pontos de instalações.

O revestimento deverá apresentar superfície perfeitamente alinhada, nivelada, sem peças soltas, trincadas ou com falhas de aderência.

A medição será realizada por metro quadrado (m²) de área efetivamente revestida. O pagamento incluirá o fornecimento de todos os materiais, inclusive placas cerâmicas, argamassa colante, rejunte, mão de obra, ferramentas e demais encargos necessários à completa execução do serviço.

Os serviços deverão atender às normas técnicas vigentes, sendo a contratada responsável pela qualidade do assentamento, alinhamento, acabamento e durabilidade do revestimento.

1.7 Instalações

Todas as instalações previstas neste empreendimento serão executadas em estrita conformidade com o projeto técnico aprovado e com a planilha orçamentária que o integra. Dessa forma, os serviços deverão obedecer rigorosamente às especificações, dimensões, quantitativos, materiais e métodos construtivos definidos em projeto, garantindo a compatibilidade entre as soluções adotadas e os recursos previstos.

Quaisquer instalações, sejam elas elétricas, hidrossanitárias ou complementares, deverão seguir fielmente os detalhamentos técnicos, assegurando o pleno funcionamento dos sistemas, a segurança dos usuários e o atendimento às normas técnicas vigentes.

Eventuais ajustes ou adequações somente poderão ser realizados mediante prévia análise e autorização da fiscalização, não sendo permitidas alterações que contrariem o projeto ou o orçamento aprovado.

Dessa forma, busca-se garantir a execução da obra com qualidade, controle técnico e adequado uso dos recursos públicos, assegurando que todos os serviços sejam realizados conforme planejado e dentro dos padrões estabelecidos.

1.8. Forro

Consiste na execução de forro em régua de PVC frisado, destinado a ambientes internos, com fornecimento e instalação completa, incluindo estrutura de sustentação bidirecional, conforme indicado em projeto.

As régua de PVC deverão ser de boa qualidade, resistentes, com acabamento uniforme, sem empenamentos, trincas ou defeitos, apresentando encaixe adequado entre as peças. O material deverá ser próprio para uso em ambientes internos, com resistência à umidade e fácil manutenção.

A estrutura de fixação deverá ser bidirecional, composta por perfis metálicos galvanizados ou estrutura equivalente, devidamente nivelada, alinhada e fixada à laje ou cobertura por meio de suportes, tirantes ou pendurais apropriados, garantindo estabilidade e rigidez ao conjunto.

Antes da instalação, o local deverá estar limpo e com as instalações elétricas e demais interferências devidamente posicionadas. A estrutura deverá ser montada respeitando o espaçamento adequado entre perfis, conforme recomendação do fabricante.

As régua de PVC deverão ser instaladas por encaixe, fixadas à estrutura de sustentação, garantindo alinhamento, nivelamento e continuidade do forro. Deverão ser previstos arremates laterais, cantoneiras ou perfis de acabamento, assegurando bom acabamento nas bordas e encontros com paredes.

Os recortes para luminárias, grelhas ou outros elementos deverão ser executados com precisão, garantindo bom acabamento e perfeita integração ao sistema.

O forro deverá apresentar superfície uniforme, bem alinhada, sem deformações ou folgas, assegurando bom desempenho estético e funcional.

A medição será realizada por metro quadrado (m²) de forro executado. O pagamento incluirá o fornecimento de todos os materiais, incluindo régua de PVC, estrutura de fixação, acessórios, mão de obra, equipamentos e demais encargos necessários à completa execução do serviço.

Os serviços deverão atender às normas técnicas vigentes, sendo a contratada responsável pela qualidade da instalação, estabilidade da estrutura e perfeito acabamento final.

1.9 Pintura

Serão obedecidas as recomendações que se seguem na aplicação de pintura em substrato de argamassa ou concreto:

- 1) Os substratos estarão suficientemente endurecidos, sem sinais de deterioração e preparados adequadamente, conforme instruções do fabricante da tinta, para evitar danos na pintura em decorrência de deficiências da superfície;
- 2) Será evitada aplicação prematura de tinta em substratos com cura insuficiente, pois a umidade e alcalinidade elevadas acarretam danos à pintura;
- 3) Em superfície muito porosas, é indispensável a aplicação de tintas de fundo para homogeneizar a porosidade do substrato. As tintas de acabamento, emulsão em água, podem ser utilizadas como tintas de fundo quando diluídas;
- 4) As tintas serão aplicadas sobre substratos isentos de óleo, graxa, fungos, algas, bolor, eflorescências e materiais soltos. Os substratos contaminados serão limpos do seguinte modo:
 - a) Remoção de sujeira pode ser efetuada por secagem e lavagem com água, bem como com a seguinte solução: 80g de fosfato trissódico, 30g de detergente, ¼ de galão de hipoclorito de sódio e água até completar o galão; a seguir enxaguar com bastante água. Deve-se evitar molhar em excesso o substrato;
 - b) A remoção de contaminantes gordurosos pode ser realizada aplicando-se, no local, solventes adequados, como por exemplo “VARSOL”;
 - c) A remoção de material eflorescente será efetuada por meio de escavação da superfície seca, com escova de cerdas macias;

d) A remoção de algas, fungos e bolor, será efetuada por meio de escovação, com escovas de fios duros e lavagem com solução referida em (a), a seguir, enxaguar com água em abundância.

Serão obedecidas as recomendações que se seguem na execução dos serviços de pintura:

5) Em ambientes externos, não aplicar pintura quando da ocorrência de chuvas, condensação de vapor de água sobre a superfície e ocorrência de ventos fortes com transporte de partículas em suspensão no ar;

6) Pinturas em ambientes internos devem ser realizadas em condições climáticas que permitam manter abertas as portas e janelas;

7) A tinta aplicada será bem espalhada sobre a superfície e a espessura da película de cada demão será a mínima possível, obtendo-se o cobrimento através de demãos sucessivas;

8) A película de cada demão será contínua, com espessura uniforme e livre de corrimentos;

9) Cada demão de tinta só poderá ser aplicada quando a precedente estiver perfeitamente seca, o que evitará enrugamentos e deslocamentos. Igual cuidado haverá entre demãos de tinta e de massa;

10) Serão adotadas precauções especiais no sentido de evitar salpicaduras de tinta em superfície não destinadas à pinturas (tijolos aparentes, mármore, vidros, ferragem de esquadrias, etc.), convindo prevenir a grande dificuldade de ulterior remoção de tinta adesiva a superfícies rugosas (vidros e relevos, etc.). A fim de proteger estas superfícies serão tomadas as seguintes precauções:

a) Isolamento com fitas de papel, cartolina, fita crepe, pano, etc.,

b) Separação com tapumes de madeira, chapas metálicas ou compensados;

c) Encerramento provisório para proteção de superfícies destinadas a encerramento ulterior e definitivo;

d) Os salpicos que não puderem ser evitados serão removidos enquanto a tinta estiver fresca, empregando-se removedor adequado sempre que necessário;

e) Antes da execução de qualquer pintura será submetida à aprovação da fiscalização, uma amostra com dimensões de 0,50m x 1,00m sob iluminação semelhante e em superfície idêntica à do local a que se destina;

f) Salvo autorização expressa da fiscalização, serão empregados, exclusivamente, tintas já preparadas em fábrica, entregues na obra com sua embalagem original intacta.

Todas as superfícies a pintar serão limpas e preparadas para o tipo de pintura a que se destinem. Será eliminada toda a poeira depositada nas superfícies a pintar, tomando-se precauções contra o levantamento de pó durante os trabalhos de pintura, até que as tintas sequem inteiramente. As superfícies só poderão ser pintadas quando perfeitamente enxutas, seladas e emassadas.

Cada demão de tinta só poderá ser aplicada quando a precedente estiver perfeitamente seca, convindo observar um intervalo mínimo de 24 horas entre duas demãos sucessivas. Igual cuidado deverá haver entre as demãos de massa e tinta, sendo, pelo menos de 48 horas, nesse caso, o intervalo recomendado. Os trabalhos de pintura externos serão suspensos em tempo de chuva.

As esquadrias metálicas serão pintadas com 2 (duas) demãos de esmalte sintético, devendo receber antes desta pintura a aplicação de uma demão de fundo anticorrosivo. As esquadrias de madeira serão pintadas com 2 (duas) demãos de esmalte sintético e emassamento.

A pintura das paredes internas será em Látex em duas demãos e selador. As paredes externas receberão além do selador, receberá também textura acrílica lisa.

CONSIDERAÇÕES FINAIS

A liberação das faturas correspondente a serviços executados, dependerá sempre da aprovação da fiscalização, através de boletins de medição.

A construtora manterá um livro “Diário de Ocorrência”, onde serão anotados, os registro diários, recomendações e observações por parte da fiscalização e do engenheiro residente (Responsável Técnico), bem como, as ocorrências e eventos que possam caracterizar o andamento dos trabalhos da referida obra.

O pagamento da fatura de medição só se efetivará quando a fiscalização fizer a medição dos serviços executados. A contratada deve estar ciente de que os quantitativos da medição não são necessariamente, os previsto na planilha orçamentária original.

Quando a contratada entrar com o pedido de faturamento, a ela deverão vir anexos a sua planilha de medição, fotos no mínimo de 5 (cinco), capazes de retratar o estágio dos serviços naquele momento, bem como a via da contratante, da ART da obra no CREA-PI.

Flores do Piauí, Abril de 2026



Engenheiro Paraguan dos Reis Silva
Engenheiro Civil
CREA 191583769

ESTUDO TÉCNICO PRELIMINAR (ETP)

CONSTRUÇÃO DE UM BLOCO COM BANHEIROS COLETIVOS NA UNIDADE ESCOLAR MANOEL CORRÊA

1. APRESENTAÇÃO

O presente Estudo Técnico Preliminar – ETP tem por finalidade subsidiar técnica e juridicamente a contratação de empresa especializada para a execução dos serviços de **construção de um bloco com banheiros coletivos** na Unidade Escolar Manoel Corrêa, localizada na comunidade Pajeú de Flores, zona rural do Município de Flores do Piauí – PI, conforme Projeto Básico e Especificações Técnicas elaborados por profissional legalmente habilitado.

A contratação compreenderá serviços de natureza civil, contemplando a execução completa do novo bloco sanitário, incluindo a construção de 02 (dois) banheiros coletivos, destinados ao público masculino e feminino, bem como 01 (um) banheiro acessível para pessoas com deficiência (PCD), em conformidade com as normas técnicas de acessibilidade vigentes.

Fazem parte do escopo todos os serviços necessários à plena execução da edificação, tais como infraestrutura (fundações), superestrutura, alvenaria, cobertura, revestimentos, pisos, esquadrias, instalações elétricas, instalações hidrossanitárias, além do fornecimento e instalação de louças e metais sanitários, bem como limpeza final da obra e demais serviços correlatos.

A intervenção será executada de forma integral, conforme planejamento físico-financeiro, visando dotar a unidade escolar de infraestrutura sanitária adequada, garantindo melhores condições de higiene, conforto, segurança e acessibilidade para alunos, professores e demais usuários, em conformidade com as normas técnicas e a legislação vigente.

2. NECESSIDADE DA CONTRATAÇÃO

O Município de Flores do Piauí possui unidades escolares distribuídas em sua zona urbana e rural, responsáveis pela prestação contínua dos serviços educacionais à população. Dentre essas, destaca-se a Unidade Escolar Manoel Corrêa, localizada na comunidade Pajeú de Flores, que exerce papel essencial no atendimento dos alunos da localidade.

Atualmente, a referida unidade escolar apresenta **insuficiência de infraestrutura sanitária**, não dispondo de instalações adequadas e suficientes para atender, de forma satisfatória, às necessidades de alunos, professores e demais usuários. Essa limitação compromete diretamente as condições de higiene, salubridade e conforto no ambiente escolar, refletindo negativamente no cotidiano das atividades educacionais.

Adicionalmente, verifica-se a inexistência de sanitário acessível, o que impede o pleno atendimento às pessoas com deficiência (PCD), em desacordo com as normas técnicas de acessibilidade e os princípios de inclusão no ambiente escolar.

A carência de um bloco sanitário adequado configura uma deficiência estrutural relevante, especialmente em unidades localizadas na zona rural, onde a disponibilidade de infraestrutura pública é historicamente mais limitada. Tal situação reforça a necessidade de intervenção específica, voltada à implantação de instalações sanitárias compatíveis com a demanda da unidade.

Diante desse cenário, torna-se necessária a execução dos serviços de **construção de um bloco com banheiros coletivos**, contemplando sanitários masculino e feminino, além de sanitário acessível, garantindo melhores condições de uso, organização e funcionamento da escola.

A ausência dessa infraestrutura compromete não apenas o bem-estar dos usuários, mas também a qualidade do ambiente educacional. Dessa forma, a presente contratação mostra-se indispensável para assegurar condições adequadas de higiene, conforto, acessibilidade e dignidade à comunidade escolar, contribuindo diretamente para a melhoria do processo de ensino-aprendizagem e para a valorização do espaço educacional.

3. ALINHAMENTO COM O PLANEJAMENTO DA ADMINISTRAÇÃO

A contratação está alinhada às diretrizes da Administração Municipal voltadas à melhoria da infraestrutura educacional, à valorização do ambiente escolar e à garantia da qualidade na prestação dos serviços públicos de ensino. A intervenção proposta contribui diretamente para a adequação da Unidade Escolar Manoel Corrêa, promovendo melhores condições de uso, conforto, segurança e acessibilidade para alunos, professores e demais usuários.

A execução dos serviços de **construção de um bloco com banheiros coletivos** atende às políticas públicas voltadas à educação básica, especialmente no que se refere à oferta de condições adequadas de higiene e salubridade no ambiente escolar. A implantação de sanitários masculino e feminino, bem como de unidade acessível para pessoas com deficiência (PCD), assegura o atendimento às normas técnicas de acessibilidade e aos princípios de inclusão.

Além disso, a contratação está em consonância com os princípios da eficiência e economicidade, ao suprir uma demanda essencial da unidade escolar por meio de solução objetiva e compatível com as necessidades identificadas, assegurando a adequada aplicação dos recursos públicos e o atendimento ao interesse coletivo, conforme o planejamento da Administração Municipal.

4. REQUISITOS DA CONTRATAÇÃO

4.1 Requisitos técnicos

A solução deverá contemplar, obrigatoriamente, a execução dos serviços previstos no Projeto Básico e nas Especificações Técnicas referentes à **construção de um bloco com banheiros coletivos** na Unidade Escolar Manoel Corrêa, incluindo, entre outros:

- Serviços preliminares, limpeza da área e locação da obra;
- Execução das fundações, conforme projeto estrutural;
- Execução da superestrutura;
- Alvenaria de vedação;
- Execução da cobertura, com estrutura e telhamento adequados;
- Aplicação de revestimentos, incluindo chapisco, emboço e reboco;

- Execução de revestimentos cerâmicos em áreas molhadas;
- Execução de pisos e contrapisos;
- Construção de 02 (dois) banheiros coletivos (masculino e feminino);
- Construção de 01 (um) banheiro acessível para pessoas com deficiência (PCD);
- Execução completa das instalações hidrossanitárias;
- Execução das instalações elétricas, incluindo iluminação e tomadas;
- Instalação de esquadrias, louças e metais sanitários;
- Execução de pintura;
- Limpeza final da obra.

Todos os serviços deverão obedecer rigorosamente às especificações técnicas, procedimentos executivos e critérios de aceitação definidos no Projeto Básico.

4.2 Normas técnicas aplicáveis

A execução dos serviços deverá observar, no que couber:

- Normas técnicas da ABNT aplicáveis aos sistemas construtivos, revestimentos, instalações elétricas e hidrossanitárias;
- Normas regulamentadoras do Ministério do Trabalho, especialmente a NR-18;
- Normas de segurança e saúde do trabalho;
- Normas de acessibilidade, em especial a NBR 9050;
- Regulamentos das concessionárias locais de energia e água;
- Legislação ambiental vigente;
- Demais normas técnicas pertinentes constantes no projeto.

4.3 Requisitos de funcionalidade e desempenho

As intervenções deverão assegurar que o novo bloco:

- Apresente condições adequadas de segurança estrutural e de uso;
- Possua cobertura estanque, sem infiltrações;
- Apresente revestimentos íntegros e adequados ao uso;
- Disponha de instalações hidrossanitárias e elétricas plenamente funcionais;
- Garanta condições adequadas de higiene, salubridade e conforto;
- Atenda integralmente às condições de acessibilidade;
- Esteja apto ao pleno funcionamento e atendimento da demanda da unidade escolar.

4.4 Requisitos de sustentabilidade

A execução dos serviços deverá priorizar:

- Utilização de materiais novos, de boa qualidade e durabilidade;
- Correta destinação dos resíduos da construção civil;
- Redução de desperdícios;
- Controle de poeira, ruídos e impactos ao entorno;
- Organização e limpeza contínua da obra;
- Uso racional de água e energia.

4.5 Requisitos legais e administrativos

A execução dos serviços deverá observar obrigatoriamente:

- Apresentação de ART do(s) responsável(is) técnico(s);
- Atendimento à Lei Federal nº 14.133/2021;
- Cumprimento das condições contratuais;
- Fiscalização pela equipe técnica do Município;

- Execução mediante autorização da Administração;
- Cumprimento do cronograma físico-financeiro;
- Responsabilidade da contratada pela qualidade, segurança e integridade dos serviços executados.

5. ÁREA REQUISITANTE

A unidade requisitante é a Secretaria Municipal de Obras e Serviços Públicos do Município de Flores do Piauí – PI.

6. LEVANTAMENTO DE MERCADO

Verificou-se a existência de empresas de engenharia e construção civil aptas à execução de serviços voltados à **construção de um bloco com banheiros coletivos**, com capacidade técnica compatível com obras de pequeno porte, incluindo execução de fundações, alvenaria, cobertura, instalações hidrossanitárias, instalações elétricas e serviços de acabamento.

O mercado apresenta número suficiente de empresas qualificadas, o que possibilita ampla competitividade no processo licitatório, em conformidade com o princípio da isonomia, bem como favorece a obtenção da proposta mais vantajosa para a Administração Pública.

Destaca-se que os serviços a serem contratados possuem natureza comum no setor da construção civil, não demandando tecnologias complexas ou soluções construtivas especiais, o que amplia a participação de licitantes e contribui para a eficiência, economicidade e competitividade do certame.

7. DESCRIÇÃO DA SOLUÇÃO COMO UM TODO

A solução consiste na contratação de empresa especializada para a execução dos serviços de **construção de um bloco com banheiros coletivos** na Unidade Escolar Manoel Corrêa, localizada na zona rural do Município de Flores do Piauí – PI, compreendendo a execução integral dos serviços previstos no Projeto Básico e nas Especificações Técnicas.

A contratação abrangerá todas as etapas necessárias à perfeita execução da obra, incluindo serviços preliminares, locação da obra, execução de fundações, superestrutura, alvenaria de vedação, cobertura, revestimentos, pisos e acabamentos.

Também estão incluídas as etapas de execução das instalações hidrossanitárias e elétricas, instalação de louças e metais sanitários, bem como a construção de 02 (dois) banheiros coletivos, destinados ao público masculino e feminino, e 01 (um) banheiro acessível para pessoas com deficiência (PCD), em conformidade com as normas técnicas vigentes.

Ao final, deverão ser realizados testes operacionais, limpeza da obra e entrega da edificação em perfeitas condições de uso e funcionamento.

A solução proposta visa suprir a necessidade de infraestrutura sanitária da unidade escolar, garantindo melhores condições de higiene, conforto, segurança e acessibilidade,

proporcionando um ambiente adequado e compatível com as necessidades da comunidade escolar.

8. ESTIMATIVA DAS QUANTIDADES

As quantidades dos serviços foram obtidas a partir das planilhas orçamentárias, memórias de cálculo e levantamentos técnicos constantes do Projeto Básico e das Especificações Técnicas.

9. ESTIMATIVA DO VALOR DA CONTRATAÇÃO

O valor estimado da contratação é de:

R\$ 195.518,68 (Cento e noventa e cinco mil, quinhentos e dezoito reais e sessenta e oito centavos).

O orçamento foi elaborado com base nas tabelas oficiais:

- SINAPI – Fevereiro/2026 – Piauí;
- ORSE – Dezembro/2025 – Sergipe;
- SEINFRA – tabela 028 – Ceará,

Contemplando todos os custos diretos e indiretos, inclusive BDI, em conformidade com a Lei nº 14.133/2021 e orientações do Tribunal de Contas da União.

10. JUSTIFICATIVA PARA O PARCELAMENTO OU NÃO DA CONTRATAÇÃO

A contratação não será parcelada, tendo em vista que os serviços de **construção de um bloco com banheiros coletivos** possuem natureza integrada e interdependente, abrangendo diversas etapas construtivas que demandam coordenação técnica unificada, tais como fundações, estrutura, alvenaria, cobertura, instalações hidrossanitárias, instalações elétricas e acabamentos.

A execução por uma única empresa é necessária para assegurar a adequada compatibilização entre os serviços, o cumprimento do cronograma físico-financeiro, a padronização dos procedimentos executivos e o controle de qualidade da obra como um todo.

O eventual parcelamento da contratação poderia acarretar incompatibilidades técnicas entre etapas distintas, dificuldades de integração entre equipes, riscos de atrasos, retrabalhos e prejuízos à eficiência da gestão contratual, comprometendo a qualidade final da obra e a sua entrega dentro das condições previstas pela Administração Pública.

11. CONTRATAÇÕES CORRELATAS OU INTERDEPENDENTES

Não foram identificadas contratações correlatas ou interdependentes necessárias à plena execução do objeto, uma vez que todos os serviços estão contemplados no escopo do Projeto Básico e das Especificações Técnicas.

12. RESULTADOS PRETENDIDOS

Com a contratação pretende-se:

- implantar infraestrutura sanitária adequada na unidade escolar Manoel Corrêa, por meio da **construção de um bloco com banheiros coletivos**;
- garantir condições adequadas de funcionamento do ambiente escolar, assegurando higiene, conforto, segurança e salubridade aos alunos, professores e demais usuários;
- suprir a carência de instalações sanitárias, atendendo de forma eficiente à demanda existente na unidade escolar;
- executar a construção de 02 (dois) banheiros coletivos, destinados ao público masculino e feminino, e 01 (um) banheiro acessível para pessoas com deficiência (pcd);
- assegurar condições de acessibilidade, em conformidade com as normas técnicas vigentes;
- proporcionar melhores condições de organização e uso dos espaços escolares;
- garantir maior durabilidade da edificação e das instalações executadas, reduzindo a necessidade de intervenções futuras;
- contribuir para a melhoria da qualidade do ambiente escolar, favorecendo o bem-estar dos usuários e o desenvolvimento das atividades educacionais.

13. PROVIDÊNCIAS A SEREM ADOTADAS PELA ADMINISTRAÇÃO

Após a formalização do contrato para execução dos serviços de **construção de um bloco com banheiros coletivos** na Unidade Escolar Manoel Corrêa, a Administração Municipal deverá adotar as seguintes providências para assegurar a adequada gestão e fiscalização da obra:

- Designar formalmente o gestor e o fiscal do contrato, responsáveis pelo acompanhamento técnico e administrativo da execução dos serviços;
- Exigir da empresa contratada a apresentação da Anotação de Responsabilidade Técnica – ART, devidamente registrada junto ao conselho profissional competente, referente à execução da obra;
- Acompanhar sistematicamente a execução física e financeira dos serviços, verificando a conformidade com o projeto, especificações técnicas, cronograma e demais documentos contratuais;
- Realizar medições periódicas dos serviços efetivamente executados, para fins de controle, conferência e liberação de pagamentos;
- Exigir registros fotográficos das etapas executivas, como forma de comprovação dos serviços realizados e apoio à fiscalização;
- Manter controle das ordens de serviço emitidas e das autorizações formais para início das etapas da obra;
- Verificar o cumprimento das normas técnicas, de segurança do trabalho e das condições contratuais, assegurando a qualidade da execução;

- Promover o registro de ocorrências em diário de obra ou instrumento equivalente, garantindo o acompanhamento e a rastreabilidade dos serviços executados.

14. IMPACTOS AMBIENTAIS E MEDIDAS DE TRATAMENTO

A execução dos serviços de **construção de um bloco com banheiros coletivos** na Unidade Escolar Manoel Corrêa, localizada na comunidade Pajeú de Flores, zona rural do Município de Flores do Piauí – PI, poderá gerar impactos ambientais pontuais e temporários, inerentes às atividades da construção civil, especialmente durante as etapas de escavação, movimentação de materiais, execução da estrutura, alvenaria, revestimentos e cobertura.

Dentre os principais impactos previstos, destacam-se:

- Geração de resíduos da construção civil, provenientes de escavações, sobras de materiais e embalagens;
- Emissão de poeira decorrente da movimentação de solo e execução dos serviços;
- Geração de ruídos durante a utilização de equipamentos e ferramentas;
- Consumo de água e materiais necessários à execução da obra.

Considerando que a intervenção ocorrerá em ambiente escolar, torna-se ainda mais relevante a adoção de medidas de controle, de forma a minimizar interferências nas atividades e garantir condições adequadas de segurança e salubridade.

Como medidas mitigadoras, deverão ser adotadas pela empresa contratada:

- Destinação ambientalmente adequada dos resíduos da construção civil, conforme legislação vigente;
- Manutenção da limpeza das áreas de trabalho e do entorno da obra;
- Controle da emissão de poeira, por meio de umedecimento e organização dos serviços;
- Armazenamento adequado dos materiais, evitando desperdícios e riscos ambientais;
- Retirada periódica dos entulhos gerados;
- Adoção de boas práticas construtivas, visando reduzir impactos ao meio ambiente e à comunidade escolar.

Dessa forma, assegura-se que os impactos ambientais decorrentes da obra sejam minimizados, garantindo a execução dos serviços de forma responsável, sustentável e em conformidade com a legislação vigente.

15. DECLARAÇÃO DE VIABILIDADE DA CONTRATAÇÃO

Com base nas informações técnicas constantes do Projeto Básico, das Especificações Técnicas e das análises realizadas neste Estudo Técnico Preliminar, conclui-se que a contratação de empresa especializada para a execução dos serviços de **construção de um bloco com banheiros coletivos** na Unidade Escolar Manoel Corrêa, localizada na comunidade Pajeú de Flores, zona rural do Município de Flores do Piauí – PI, é tecnicamente viável, economicamente compatível e administrativamente adequada.

A solução proposta atende às necessidades da Administração Municipal no que se refere à melhoria da infraestrutura educacional, garantindo condições adequadas de higiene, segurança, acessibilidade e salubridade da unidade escolar, por meio da implantação de

sanitários coletivos masculino e feminino, bem como de unidade acessível para pessoas com deficiência (PCD), em conformidade com as normas técnicas vigentes.

A contratação encontra respaldo nos princípios estabelecidos pela Lei Federal nº 14.133/2021, especialmente quanto à eficiência, economicidade, planejamento, interesse público e obtenção da proposta mais vantajosa para a Administração, configurando-se como a alternativa mais adequada para atendimento da demanda identificada.

Flores do Piauí, Abril de 2026



Erivaldo Paraguai dos Reis Silva
Engenheiro Civil
CREA 1919832769

Erivaldo Paraguai dos Reis Silva
Engenheiro Civil
CREA 1919832769



Anotação de Responsabilidade Técnica - ART
Lei nº 6.496, de 7 de dezembro de 1977
Conselho Regional de Engenharia e Agronomia do Piauí

CREA-PI

ART de Obra ou Serviço
1920260031942

1. Responsável Técnico

ERIVALDO PARAGUAI DOS REIS SILVA

Título profissional: **Engenheiro Civil, Engenheiro de Segurança do Trabalho**

Empresa Contratada: **PROJECON PROJETOS E CONSTRUÇÃO EIRELI**

RNP: **1919832769**

Registro: **38197**

Registro: **0000038056EMPI**

2. Dados do Contrato

Contratante: **PREFEITURA MUNICIPAL DE FLORES DO PIAUÍ**

Logradouro: **RUA CASTRO ALVES**

Complemento:

Cidade: **FLORES DO PIAUÍ**

Contrato: **01/2025**

Valor: R\$ **8.150,00**

Ação Institucional:

celebrado em

UF: **PI**

06/11/2025

Tipo de Contratante:

PESSOA JURÍDICA DE DIREITO PÚBLICO

CPF/CNPJ: **06554158000190**

Nº: **362**

Bairro: **CENTRO**

CEP: **64815-000**

Vinculado à ART:

3. Dados da Obra/Serviço

Logradouro: **LOCALIDADE PAJEÚ DE FLORES**

Complemento:

Cidade: **FLORES DO PIAUÍ**

Data de Início: **13/04/2026**

Previsão de Término:

16/04/2026

Finalidade: **ESCOLAR**

Proprietário: **PREFEITURA MUNICIPAL DE FLORES DO PIAUÍ**

Nº: **SN**

Bairro: **CENTRO**

UF: **PI**

CEP: **64815-000**

Coordenadas Geográficas:

-7.6964630, -42.870846

Código:

CPF/CNPJ: **06554158000190**

4. Atividade Técnica

ELABORAÇÃO

ELABORAÇÃO DE ORÇAMENTO DE REFORMA DE EDIFICAÇÃO EM MATERIAIS MISTOS

Quantidade

1,0000

Unidade

unidade

ESTUDO DE VIABILIDADE TÉCNICO-ECONÔMICO DE REFORMA DE EDIFICAÇÃO EM

1,0000

unidade

MATERIAIS MISTOS

PROJETO DE REFORMA DE EDIFICAÇÃO EM OUTROS MATERIAIS

1,0000

unidade

FISCALIZAÇÃO

Quantidade

1,0000

Unidade

unidade

FISCALIZAÇÃO DE OBRA DE REFORMA DE EDIFICAÇÃO EM MATERIAIS MISTOS

Após a conclusão das atividades técnicas o profissional deverá proceder a baixa desta ART

5. Observações

ELABORAÇÃO DE PROJETO, ELABORAÇÃO DE ESTUDO TÉCNICO PRELIMINAR, ELABORAÇÃO DE ORÇAMENTO E FISCALIZAÇÃO PARA OBRA DE REFORMA E AMPLIAÇÃO DA UNIDADE ESCOLAR MANOEL CORRÊA LOCALIZADO NA LOCALIDADE PAJEÚ DE FLORES, ZONA RURAL DO MUNICÍPIO DE FLORES DO PIAUÍ-PI

6. Declarações

Acessibilidade: Declaro atendimento às regras de acessibilidade previstas nas normas técnicas da ABNT, na legislação específica e no Decreto nº 5.296, de 2 de dezembro de 2004.

7. Entidade de Classe

Nenhuma

8. Assinaturas

Declaro serem verdadeiras as informações acima

FLORES DO PIAUÍ - PI

16 de Abril de 2026

Local

Data



Documento assinado eletronicamente com
credenciais de login e senha por:
ERIVALDO PARAGUAI DOS REIS SILVA
RNP: 1919832769
Data: 16/04/26 15:18

ERIVALDO PARAGUAI DOS REIS SILVA - CPF: 02579582312

PREFEITURA MUNICIPAL DE FLORES DO PIAUÍ - CPF/CNPJ: 06554158000190

9. Informações

- A ART é válida somente quando quitada, mediante apresentação do comprovante do pagamento ou conferência no site do Crea-PI.
- A autenticidade deste documento pode ser verificada no site www.crea-pi.org.br ou www.confea.org.br
- A guarda da via assinada da ART será de responsabilidade do profissional e do contratante com o objetivo de documentar o vínculo contratual.



www.crea-pi.org.br art@crea-pi.org.br
tel: (86)2107-9292



ESTADO DO PIAUÍ

PREFEITURA MUNICIPAL DE FLORES DO PIAUÍ

Rua Castro Alves, 362, Centro, Flores do Piauí CEP: 64.815-000 CNPJ:06.554.158/0001-90

Obra
CONSTRUÇÃO DE UM BLOCO COM BANHEIROS COLETIVOS NA UNIDADE ESCOLAR MANOEL CORRÊA

Bancos
SINAPI - 02/2026 - Piauí
ORSE - 12/2025 - Sergipe
SEINFRA - 028 - Ceará

B.D.I.
20,34%

Encargos Sociais
Não Desonerado:
Horista: 113,33%
Mensalista: 71,12%

Planilha Orçamentária Resumida

Item	Descrição	Quant.	Total	Peso (%)
1	BANHEIRO	1	195.518,68	100,00 %
1.1	SERVIÇOS PRELIMINARES	1	5.641,22	2,89 %
1.2	MOVIMENTO DE TERRA	1	6.422,44	3,28 %
1.3	ESTRUTURA	1	62.317,41	31,87 %
1.4	COBERTURA	1	8.103,18	4,14 %
1.5	PISO	1	11.552,93	5,91 %
1.6	REVESTIMENTO	1	35.668,62	18,24 %
1.7	INSTALAÇÕES	1	59.527,04	30,45 %
1.8	FORRO	1	4.313,12	2,21 %
1.9	PINTURA	1	1.972,72	1,01 %

Total sem BDI 162.480,97
Total do BDI 33.037,71
Total Geral 195.518,68

Erivaldo Paraguai dos Reis Silva
Engenheiro Civil
CREA 191983769

Obra
CONSTRUÇÃO DE UM BLOCO COM BANHEIROS COLETIVOS NA UNIDADE ESCOLAR MANOEL CORRÊA

Bancos
SINAPI - 02/2026 - Piauí
ORSE - 12/2025 - Sergipe
SEINFRA - 028 - Ceará

B.D.I.
20,34%

Encargos Sociais
Não Desonerado:
Horista: 113,33%
Mensalista: 71,12%

Orçamento Sintético									
Item	Código	Banco	Descrição	Und	Quant.	Valor Unit	Valor Unit com BDI	Total	Peso (%)
1			BANHEIRO		1		195.518,68	195.518,68	100,00 %
1.1			SERVIÇOS PRELIMINARES		1		5.641,22	5.641,22	2,89 %
1.1.1	103689	SINAPI	FORNECIMENTO E INSTALAÇÃO DE PLACA DE OBRA COM CHAPA GALVANIZADA E ESTRUTURA DE MADEIRA. AF_03/2022_PS	m²	4,5	467,20	562,22	2.529,99	1,29 %
1.1.2	97622	SINAPI	DEMOLIÇÃO DE ALVENARIA DE BLOCO FURADO, DE FORMA MANUAL, SEM REAPROVEITAMENTO. AF_09/2023	m³	1,84	62,38	75,06	138,11	0,07 %
1.1.3	99059	SINAPI	LOCAÇÃO CONVENCIONAL DE OBRA, UTILIZANDO GABARITO DE TÁBUAS CORRIDAS PONTALETADAS A CADA 2,00M - 2 UTILIZAÇÕES. AF_03/2024	M	39,4	62,71	75,46	2.973,12	1,52 %
1.2			MOVIMENTO DE TERRA		1		6.422,44	6.422,44	3,28 %
1.2.1	93358	SINAPI	ESCAVAÇÃO MANUAL DE VALA. (LARGURA 40 x PROFUNDIDADE 60)CM	m³	10,56	93,59	112,62	1.189,26	0,61 %
1.2.2	C0096	SEINFRA	REATERRO APILOADO	m³	10,56	53,92	64,88	685,13	0,35 %
1.2.3	94319	SINAPI	ATERRO MANUAL COM SOLO ARGILLO-ARENOSO. AF_08/2023	m³	29,43	81,21	97,72	2.875,89	1,47 %
1.2.4	93358	SINAPI	ESCAVAÇÃO MANUAL DE VALA. (CALÇADA)	m³	7,18	93,59	112,62	808,61	0,41 %
1.2.5	C0096	SEINFRA	REATERRO APILOADO (CALÇADA)	m³	7,18	53,92	64,88	465,83	0,24 %
1.2.6	94319	SINAPI	ATERRO MANUAL DE VALAS COM SOLO ARGILLO-ARENOSO. (CALÇADA)	m³	4,07	81,21	97,72	397,72	0,20 %
1.3			ESTRUTURA		1		62.317,41	62.317,41	31,87 %
1.3.1			INFRA-ESTRUTURA		1		24.855,03	24.855,03	12,71 %
1.3.1.1	102487	SINAPI	CONCRETO CICLÓPICO FCK = 15MPA, 30% PEDRA DE MÃO EM VOLUME REAL, INCLUSIVE LANÇAMENTO (40x40x120 DE PROFUNDIDADE)CM	m³	1,2	812,15	977,34	1.172,80	0,60 %
1.3.1.2	103800	SINAPI	PEDRA ARGAMASSADA COM CIMENTO E AREIA 1:3, 40% DE ARGAMASSA EM VOLUME - AREIA E PEDRA DE MÃO COMERCIAIS - FORNECIMENTO E ASSENTAMENTO (LARGURA 30 x PROFUNDIDADE 60)CM	m³	6,97	724,84	872,27	6.079,72	3,11 %
1.3.1.3	102073	SINAPI	EXECUÇÃO DE ESTRUTURA DE CONCRETO ARMADO, FCK 25 MPA, PARA VIGA BALDRAME COM (15 DE LARGURA E 25 DE ALTURA)CM COM 4 FERROS LONGITUDINAIS DE 10.00 MM ARMADO COM ESTRIBO DE 4.2 MM A CADA 15 CM	m³	1,45	3.827,73	4.606,29	6.679,12	3,42 %
1.3.1.4	103335	SINAPI	ALVENARIA DE VEDAÇÃO DE BLOCOS CERÂMICOS FURADOS NA HORIZONTAL DE 14X9X19 CM (ESPESSURA 14 CM, BLOCO DEITADO) E ARGAMASSA DE ASSENTAMENTO COM PREPARO MANUAL. (BALDRAME)	m²	27,1	159,49	191,93	5.201,30	2,66 %
1.3.1.5	103800	SINAPI	PEDRA ARGAMASSADA COM CIMENTO E AREIA 1:3, 40% DE ARGAMASSA EM VOLUME - AREIA E PEDRA DE MÃO COMERCIAIS - FORNECIMENTO E ASSENTAMENTO. (CALÇADA)	m³	6,56	724,84	872,27	5.722,09	2,93 %
1.3.2			IMPERMEABILIZAÇÃO		1		1.331,25	1.331,25	0,68 %
1.3.2.1	98557	SINAPI	IMPERMEABILIZAÇÃO DE SUPERFÍCIE COM EMULSÃO ASFÁLTICA, 2 DEMÃOS. AF_09/2023	m²	21,3	51,94	62,50	1.331,25	0,68 %
1.3.3			SUPER-ESTRUTURA		1		11.036,48	11.036,48	5,64 %
1.3.3.1	102073	SINAPI	PILAR EM CONCRETO ARMADO, FCK 25 MPA, COM (9 DE LARGURA E 15 DE COMPRIMENTO)CM COM 4 FERROS LONGITUDINAIS DE 10.00 MM ARMADO COM ESTRIBO DE 4.2 MM A CADA 15 CM	m³	0,83	3.827,73	4.606,29	3.823,22	1,96 %
1.3.3.2	102073	SINAPI	CINTA DE AMARRAÇÃO EM CONCRETO ARMADO, FCK 25 MPA, COM (9 DE LARGURA E 15 DE ALTURA)CM COM 4 FERROS LONGITUDINAIS DE 10.00 MM ARMADO COM ESTRIBO DE 4.2 MM A CADA 15 CM	m³	0,52	3.827,73	4.606,29	2.395,27	1,23 %
1.3.3.3	102073	SINAPI	VIGA DA LAJE EM CONCRETO ARMADO, FCK 25 MPA, COM (9 DE LARGURA E 15 DE ALTURA)CM COM 4 FERROS LONGITUDINAIS DE 10.00 MM ARMADO COM ESTRIBO DE 4.2 MM A CADA 15 CM	m³	0,46	3.827,73	4.606,29	2.118,89	1,08 %
1.3.3.4	101952	SINAPI	LAJE PRÉ-MOLDADA UNIDIRECIONAL, BIAPOIADA, PARA PISO, ENCHIMENTO EM EPS, VIGOTA TRELIÇADA, ALTURA TOTAL DA LAJE "LT" = 16 CM (ENCHIMENTO+CAPA) = (12+4). AF_08/2025	m²	9,45	237,35	285,62	2.699,10	1,38 %
1.3.4			ALVENARIA		1		25.094,65	25.094,65	12,83 %
1.3.4.1	103332	SINAPI	ALVENARIA DE VEDAÇÃO DE BLOCOS CERÂMICOS FURADOS NA HORIZONTAL DE 9X14X19 CM (ESPESSURA 9 CM) E ARGAMASSA DE ASSENTAMENTO COM PREPARO EM BETONEIRA. AF_12/2021	m²	127,78	129,74	156,12	19.949,01	10,20 %
1.3.4.2	103335	SINAPI	ALVENARIA DE VEDAÇÃO DE BLOCOS CERÂMICOS FURADOS NA HORIZONTAL DE 14X9X19 CM (ESPESSURA 14 CM, BLOCO DEITADO) E ARGAMASSA DE ASSENTAMENTO COM PREPARO MANUAL. (LEVANTE - CALÇADA)	m²	26,81	159,49	191,93	5.145,64	2,63 %
1.4			COBERTURA		1		8.103,18	8.103,18	4,14 %
1.4.1	92543	SINAPI	TRAMA DE MADEIRA PARA TELHA CERÂMICA COM BEIRAL DE 60CM	m²	99,45	22,36	26,90	2.675,20	1,37 %
1.4.2	94447	SINAPI	TELHAMENTO COM TELHA CERÂMICA CAPA-CANAL, TIPO PAULISTA, COM ATÉ 2 ÁGUAS, INCLUSO TRANSPORTE VERTICAL. AF_07/2019	m²	99,45	45,36	54,58	5.427,98	2,78 %

Engenheiro Civil
Engenheiro Civil
CREA 191383/BA

Obra
CONSTRUÇÃO DE UM BLOCO COM BANHEIROS COLETIVOS NA UNIDADE ESCOLAR MANOEL CORRÊA

Bancos
SINAPI - 02/2026 - Piauí
ORSE - 12/2025 - Sergipe
SEINFRA - 028 - Ceará

B.D.I.
20,34%

Encargos Sociais
Não Desonerado:
Horista: 113,33%
Mensalista: 71,12%

Orçamento Sintético									
Item	Código	Banco	Descrição	Und	Quant.	Valor Unit	Valor Unit com BDI	Total	Peso (%)
1.5			PISO		1		11.552,93	11.552,93	5,91 %
1.5.1	96620	SINAPI	LASTRO DE CONCRETO MAGRO, APLICADO EM PISOS COM ESPESSURA DE 6CM	m³	5,05	956,58	1.151,14	5.813,25	2,97 %
1.5.2	87257	SINAPI	REVESTIMENTO CERÂMICO PARA PISO COM PLACAS TIPO ESMALTADA DE DIMENSÕES 60X60 CM	m²	59,78	68,99	83,02	4.962,93	2,54 %
1.5.3	94993	SINAPI	EXECUÇÃO DE PASSEIO (CALÇADA) OU PISO DE CONCRETO COM CONCRETO MOLDADO IN LOCO, USINADO, ACABAMENTO CONVENCIONAL, ESPESSURA 6 CM E COM LARGURA DE 60CM	m²	12,5	51,64	62,14	776,75	0,40 %
1.6			REVESTIMENTO		1		35.668,62	35.668,62	18,24 %
1.6.1	87879	SINAPI	CHAPISCO APLICADO EM ALVENARIAS E ESTRUTURAS DE CONCRETO INTERNAS, COM COLHER DE PEDREIRO. ARGAMASSA TRAÇO 1:3 COM PREPARO EM BETONEIRA 400L. AF_10/2022	m²	255,55	5,09	6,12	1.563,96	0,80 %
1.6.2	87536	SINAPI	EMBOÇO, EM ARGAMASSA TRAÇO 1:2:8, PREPARO MANUAL, APLICADO MANUALMENTE EM PAREDES INTERNAS DE AMBIENTES COM ÁREA MAIOR QUE 10M², E = 17,5MM, COM TALISCAS. AF_03/2024	m²	164,16	39,79	47,88	7.859,98	4,02 %
1.6.3	87536	SINAPI	REBOCO, EM ARGAMASSA TRAÇO 1:2:8, PREPARO MANUAL, APLICADO MANUALMENTE EM PAREDES INTERNAS DE AMBIENTES COM ÁREA MAIOR QUE 10M², E = 17,5MM, COM TALISCAS. AF_03/2024	m²	92,55	39,79	47,88	4.431,29	2,27 %
1.6.4	88650	SINAPI	RODAPÉ CERÂMICO DE 7CM DE ALTURA COM PLACAS TIPO ESMALTADA DE DIMENSÕES 60X60CM. AF_02/2023	M	10,45	12,93	15,55	162,49	0,08 %
1.6.5	104611	SINAPI	REVESTIMENTO CERÂMICO PARA PAREDES INTERNAS COM PLACAS TIPO ESMALTADA DE DIMENSÕES 60X60 CM APLICADAS NA ALTURA INTEIRA DAS PAREDES. AF_02/2023_PE	m²	164,16	102,27	123,07	20.203,17	10,33 %
1.6.6	87879	SINAPI	CHAPISCO APLICADO EM ALVENARIAS E ESTRUTURAS DE CONCRETO INTERNAS, COM COLHER DE PEDREIRO. ARGAMASSA TRAÇO 1:3 COM PREPARO EM BETONEIRA 400L. (CALÇADA)	m²	26,81	5,09	6,12	164,07	0,08 %
1.6.7	87536	SINAPI	REBOCO, EM ARGAMASSA TRAÇO 1:2:8, PREPARO MANUAL, APLICADO MANUALMENTE EM PAREDES INTERNAS DE AMBIENTES COM ÁREA MAIOR QUE 10M², E = 17,5MM, COM TALISCAS. (CALÇADA)	m²	26,81	39,79	47,88	1.283,66	0,66 %
1.7			INSTALAÇÕES		1		59.527,04	59.527,04	30,45 %
1.7.1			INSTALAÇÕES ELÉTRICAS		1		3.264,51	3.264,51	1,67 %
1.7.1.1	104475	SINAPI	PONTO ELÉTRICO DE TOMADA DE USO GERAL 2P+T (10A/250V) EM EDIFÍCIO RESIDENCIAL COM ELETRODUTO EMBUTIDO EM RASGOS NAS PAREDES, INCLUSO TOMADA, ELETRODUTO, CABO, RASGO, QUEBRA E CHUMBAMENTO. AF_11/2022	UN	3	162,09	195,05	585,15	0,30 %
1.7.1.2	104473	SINAPI	PONTO ELÉTRICO DE ILUMINAÇÃO, COM INTERRUPTOR SIMPLES, EM EDIFÍCIO RESIDENCIAL COM ELETRODUTO EMBUTIDO EM RASGOS NAS PAREDES, INCLUSO TOMADA, ELETRODUTO, CABO, RASGO E CHUMBAMENTO (SEM LUMINÁRIA E LÂMPADA). AF_11/2022	UN	3	186,18	224,04	672,12	0,34 %
1.7.1.3	103788	SINAPI	LUMINÁRIA TIPO PLAFON QUADRADA, DE EMBUTIR, COM LED DE 24 W - FORNECIMENTO E INSTALAÇÃO. AF_09/2024	UN	10	60,27	72,52	725,20	0,37 %
1.7.1.4	91926	SINAPI	CABO DE COBRE FLEXÍVEL ISOLADO, 2,5 MM², ANTI-CHAMA 450/750 V, PARA CIRCUITOS TERMINAIS - FORNECIMENTO E INSTALAÇÃO. AF_03/2023	M	116,7	5,30	6,37	743,37	0,38 %
1.7.1.5	101875	SINAPI	QUADRO DE DISTRIBUIÇÃO DE ENERGIA EM CHAPA DE AÇO GALVANIZADO, DE EMBUTIR, COM BARRAMENTO TRIFÁSICO - FORNECIMENTO E INSTALAÇÃO. AF_07/2025	UN	1	447,63	538,67	538,67	0,28 %
1.7.2			INSTALAÇÕES HIDRÁULICAS		1		4.860,30	4.860,30	2,49 %
1.7.2.1	89957	SINAPI	PONTO DE CONSUMO TERMINAL DE ÁGUA FRIA (SUBRAMAL) COM TUBULAÇÃO DE PVC, DN 25 MM, INSTALADO EM RAMAL DE ÁGUA, INCLUSOS RASGO E CHUMBAMENTO EM ALVENARIA. AF_12/2014	UN	22	146,45	176,23	3.877,06	1,98 %
1.7.2.2	89356	SINAPI	TUBO, PVC, SOLDÁVEL, DE 25MM, INSTALADO EM RAMAL OU SUB-RAMAL DE ÁGUA - FORNECIMENTO E INSTALAÇÃO. AF_06/2022	M	32	24,52	29,50	944,00	0,48 %
1.7.2.3	103045	SINAPI	REGISTRO DE PRESSÃO, PVC, ROSCÁVEL, VOLANTE SIMPLES, 1/2" - FORNECIMENTO E INSTALAÇÃO. AF_08/2021	UN	3	10,87	13,08	39,24	0,02 %
1.7.3			INSTALAÇÕES SANITÁRIAS		1		6.603,67	6.603,67	3,38 %
1.7.3.1	89448	SINAPI	TUBO, PVC, SOLDÁVEL, DE 40MM, PARA ESGOTO - FORNECIMENTO E INSTALAÇÃO. AF_06/2022	M	40	16,58	19,95	798,00	0,41 %
1.7.3.2	89714	SINAPI	TUBO PVC, SERIE NORMAL, ESGOTO PREDIAL, DN 100 MM, FORNECIDO E INSTALADO EM RAMAL DE DESCARGA OU RAMAL DE ESGOTO SANITÁRIO. AF_08/2022	M	40	38,54	46,37	1.854,80	0,95 %
1.7.3.3	89809	SINAPI	JOELHO 90 GRAUS, PVC, SERIE NORMAL, ESGOTO PREDIAL, DN 100 MM, JUNTA ELÁSTICA, FORNECIDO E INSTALADO EM PRUMADA DE ESGOTO SANITÁRIO OU VENTILAÇÃO. AF_08/2022	UN	18	30,47	36,66	659,88	0,34 %
1.7.3.4	103980	SINAPI	JOELHO 90 GRAUS, PVC, SOLDÁVEL, DN 40MM, INSTALADO EM RAMAL DE DISTRIBUIÇÃO DE ÁGUA - FORNECIMENTO E INSTALAÇÃO. AF_06/2022	UN	16	18,16	21,85	349,60	0,18 %

Obra
CONSTRUÇÃO DE UM BLOCO COM BANHEIROS COLETIVOS NA UNIDADE ESCOLAR MANOEL CORRÊA

Bancos
SINAPI - 02/2026 - Piauí
ORSE - 12/2025 - Sergipe
SEINFRA - 028 - Ceará

B.D.I.
20,34%

Encargos Sociais
Não Desonerado:
Horista: 113,33%
Mensalista: 71,12%

Orçamento Sintético									
Item	Código	Banco	Descrição	Und	Quant.	Valor Unit	Valor Unit com BDI	Total	Peso (%)
1.7.3.5	95463	SINAPI	FOSSA SÉPTICA EM ALVENARIA DE TIJOLO CERÂMICO MACIÇO, DIMENSÕES EXTERNAS DE 1,90X1,10X1,40 M, VOLUME DE 1.500 LITROS, REVESTIDO INTERNAMENTE COM MASSA ÚNICA E IMPERMEABILIZANTE E COM TAMPA DE CONCRETO ARMADO COM ESPESSURA DE 8 CM	UN	1	2.444,24	2.941,39	2.941,39	1,50 %
1.7.4			LOUÇAS/METAIS-VIDRO		1		32.498,07	32.498,07	16,62 %
1.7.4.1	86904	SINAPI	LAVATÓRIO LOUÇA BRANCA SUSPENSO, "40 X 30" CM OU EQUIVALENTE, PADRÃO POPULAR - FORNECIMENTO E INSTALAÇÃO. AF_02/2026	UN	7	151,38	182,17	1.275,19	0,65 %
1.7.4.2	7181	ORSE	Vaso sanitário convencional, linha ravena P9, DECA ou similar, c/caixa de descarga de sobrepor AKROS ou similar, assento plastico universal branco, conjunto de fixação, tubo de descida de embutir e engate plástico	un	8	399,92	481,26	3.850,08	1,97 %
1.7.4.3	00036520	SINAPI	BACIA SANITARIA (VASO) CONVENCIONAL PARA PCD, SEM FURO FRONTAL, DE LOUCA BRANCA (SEM ASSENTO)	UN	1	716,29	861,98	861,98	0,44 %
1.7.4.4	00001030	SINAPI	CAIXA DE DESCARGA PLASTICA PARA BACIA / VASO SANITARIO, EXTERNA, CAPACIDADE 9 LITROS, PUXADOR FIO DE NYLON, NAO INCLUSO CANO, BOLSA, ENGATE	UN	1	39,90	48,01	48,01	0,02 %
1.7.4.5	100850	SINAPI	ASSENTO SANITÁRIO PARA PCD - FORNECIMENTO E INSTALAÇÃO. AF_02/2026	UN	1	67,05	80,68	80,68	0,04 %
1.7.4.6	86883	SINAPI	SIFÃO DO TIPO FLEXÍVEL EM PVC 1" X 1.1/2" - FORNECIMENTO E INSTALAÇÃO. AF_02/2026	UN	7	11,40	13,71	95,97	0,05 %
1.7.4.7	6653	ORSE	Tubo descida de embutir com curva para caixa de descarga de sobrepor tigre ou similar	un	1	9,33	11,22	11,22	0,01 %
1.7.4.8		ORSE	Engate/rabicho flexivel plastico (pvc ou abs) branco 1/2" x 30 cm	un	1	5,14	6,18	6,18	0,00 %
1.7.4.9	00006141/SI 00013415	SINAPI	TORNEIRA DE MESA/BANCADA, PARA LAVATORIO, FIXA, METALICA CROMADA, PADRAO POPULAR, 1/2" OU 3/4"	UN	7	76,40	91,93	643,51	0,33 %
1.7.4.10	2022	ORSE	Chuveiro simples de plástico (herc ref 1980 ou similar), c/ registro de pressão de pvc	un	6	71,92	86,54	519,24	0,27 %
1.7.4.11	103049	SINAPI	REGISTRO DE PRESSÃO, PVC, SOLDÁVEL, VOLANTE SIMPLES, DN 25 MM - FORNECIMENTO E INSTALAÇÃO. AF_08/2021	UN	6	21,99	26,46	158,76	0,08 %
1.7.4.12	C0600	SEINFRA	CAIXA DE DESCARGA PLÁSTICA DE SOBREPOR	UN	1	191,97	231,01	231,01	0,12 %
1.7.4.13	100869	SINAPI	BARRA DE APOIO RETA, EM AÇO INOX POLIDO, COMPRIMENTO 70 CM, FIXADA NA PAREDE - FORNECIMENTO E INSTALAÇÃO. AF_02/2026	UN	2	256,22	308,33	616,66	0,32 %
1.7.4.14	C4070	SEINFRA	DIVISÓRIA DE GRANITO E=2cm E 180CM DE ALTURA	m²	41,08	487,50	586,65	24.099,58	12,33 %
1.7.5			PORTAS/ESQUADRIAS		1		12.300,49	12.300,49	6,29 %
1.7.5.1	12334	ORSE	Porta de abrir em alumínio tipo veneziana, acabamento anodizado natura	m²	13,44	455,34	547,95	7.364,44	3,77 %
1.7.5.2	91315	SINAPI	KIT DE PORTA DE MADEIRA PARA PINTURA, SEMI-OCA (LEVE OU MÉDIA), PADRÃO POPULAR, 90X210CM, ESPESSURA DE 3,5CM, ITENS INCLUSOS: DOBRADIÇAS, MONTAGEM E INSTALAÇÃO DO BATENTE, FECHADURA COM EXECUÇÃO DO FURO - FORNECIMENTO E INSTALAÇÃO. AF_10/2025	UN	3	1.062,91	1.279,10	3.837,30	1,96 %
1.7.5.3	101161	SINAPI	ALVENARIA DE VEDAÇÃO COM ELEMENTO VAZADO DE CONCRETO (COBOGÓ) DE 7X50X50CM E ARGAMASSA DE ASSENTAMENTO COM PREPARO EM BETONEIRA. AF_05/2020	m²	4,25	214,84	258,53	1.098,75	0,56 %
1.8			FORRO		1		4.313,12	4.313,12	2,21 %
1.8.1	96116	SINAPI	FORRO EM RÉGUAS DE PVC, FRISADO, PARA AMBIENTES COMERCIAIS, INCLUSIVE ESTRUTURA BIDIRECIONAL DE FIXAÇÃO. AF_08/2023_PS	m²	59,78	59,96	72,15	4.313,12	2,21 %
1.9			PINTURA		1		1.972,72	1.972,72	1,01 %
1.9.1	88485	SINAPI	FUNDO SELADOR ACRÍLICO, APLICAÇÃO MANUAL EM PAREDE, UMA DEMÃO. AF_04/2023	m²	92,65	4,17	5,01	464,17	0,24 %
1.9.2	3963	ORSE	Preparo de superfície com lixamento sobre madeira	m²	13,64	7,82	9,41	128,35	0,07 %
1.9.3	104641	SINAPI	PINTURA LÁTEX ACRÍLICA ECONÔMICA, APLICAÇÃO MANUAL EM PAREDES, DUAS DEMÃOS. AF_04/2023	m²	92,65	9,70	11,67	1.081,22	0,55 %
1.9.4	102219	SINAPI	PINTURA TINTA DE ACABAMENTO (PIGMENTADA) ESMALTE SINTÉTICO ACETINADO EM MADEIRA, 2 DEMÃOS. AF_01/2021	m²	13,64	18,22	21,92	298,98	0,15 %

Total sem BDI 162.480,97
Total do BDI 33.037,71
Total Geral 195.518,68

Engenheiro Civil
Engenheiro Civil
CREA 1913837-04

OBRA
CONSTRUÇÃO DE UM BLOCO COM BANHEIROS COLETIVOS NA UNIDADE ESCOLAR MANOEL CORRÊA

Bancos
SINAPI - 02/2026 - Piauí
ORSE - 12/2025 - Sergipe
SEINFRA - 028 - Ceará

B.D.I.
20,34%

Encargos Sociais
Não Desonerado:
Horista: 113,33%
Mensalista: 71,12%

Composições Analíticas com Preço Unitário									
Composições Principais									
1.1.1	Código	Banco	Descrição	Tipo	Und	Quant.	Valor Unit	Total	
Composição	103689	SINAPI	FORNECIMENTO E INSTALAÇÃO DE PLACA DE OBRA COM CHAPA GALVANIZADA E ESTRUTURA DE MADEIRA. AF_03/2022_PS	Sinalização Vertical Viária	m²	1,0000000	467,20	467,20	
Composição Auxiliar	88262	SINAPI	CARPINTEIRO DE FORMAS COM ENCARGOS COMPLEMENTARES	Livro SINAPI: Cálculos e Parâmetros	H	0,3729000	28,78	10,73	
Composição Auxiliar	102234	SINAPI	PINTURA IMUNIZANTE PARA MADEIRA, 2 DEMÃOS. AF_01/2021	Pintura em Madeira	m²	0,5000000	26,37	13,18	
Composição Auxiliar	88316	SINAPI	SERVENTE COM ENCARGOS COMPLEMENTARES	Livro SINAPI: Cálculos e Parâmetros	H	1,1186000	23,66	26,46	
Insumo	00004813	SINAPI	PLACA DE OBRA (PARA CONSTRUCAO CIVIL) EM CHAPA GALVANIZADA "N. 22", ADESIVADA, DE "2,4 X 1,2" M (SEM POSTES PARA FIXACAO)	Material	m²	1,0000000	400,00	400,00	
Insumo	00004509	SINAPI	SARRAFO "2,5 X 10" CM EM PINUS, MISTA OU EQUIVALENTE DA REGIAO - BRUTA	Material	M	3,2083000	5,03	16,14	
Insumo	00005065	SINAPI	PREGO DE ACO POLIDO COM CABECA 10 X 10 (7/8 X 17)	Material	KG	0,0113000	38,70	0,44	
Insumo	00005069	SINAPI	PREGO DE ACO POLIDO COM CABECA 17 X 27 (2 1/2 X 11)	Material	KG	0,0132000	20,74	0,27	
					MO sem LS => Valor do BDI =>	14,72 95,02	LS => 16,69	MO com LS => Valor com BDI =>	31,41 562,22
1.1.2	Código	Banco	Descrição	Tipo	Und	Quant.	Valor Unit	Total	
Composição	97622	SINAPI	DEMOLIÇÃO DE ALVENARIA DE BLOCO FURADO, DE FORMA MANUAL, SEM REAPROVEITAMENTO. AF_09/2023	Demolições e Remoções	m³	1,0000000	62,38	62,38	
Composição Auxiliar	88316	SINAPI	SERVENTE COM ENCARGOS COMPLEMENTARES	Livro SINAPI: Cálculos e Parâmetros	H	2,1957000	23,66	51,95	
Composição Auxiliar	88309	SINAPI	PEDREIRO COM ENCARGOS COMPLEMENTARES	Livro SINAPI: Cálculos e Parâmetros	H	0,3541000	29,47	10,43	
					MO sem LS => Valor do BDI =>	20,43 12,68	LS => 23,17	MO com LS => Valor com BDI =>	43,60 75,06
1.1.3	Código	Banco	Descrição	Tipo	Und	Quant.	Valor Unit	Total	
Composição	99059	SINAPI	LOCAÇÃO CONVENCIONAL DE OBRA, UTILIZANDO GABARITO DE TÁBUAS CORRIDAS PONTALETADAS A CADA 2,00M - 2 UTILIZAÇÕES. AF_03/2024	Locação de Obras	M	1,0000000	62,71	62,71	
Composição Auxiliar	94974	SINAPI	CONCRETO MAGRO PARA LASTRO, TRAÇO 1:4,5:4,5 (EM MASSA SECA DE CIMENTO/ AREIA MÉDIA/ BRITA 1) - PREPARO MANUAL. AF_05/2021	Produção de Concreto	m³	0,0040000	621,29	2,48	
Composição Auxiliar	91692	SINAPI	SERRA CIRCULAR DE BANCADA COM MOTOR ELÉTRICO POTÊNCIA DE 5HP, COM COIFA PARA DISCO 10" - CHP DIURNO. AF_08/2015	Custos Horários Produtivo e Improdutivo dos Equipamentos	CHP	0,0070000	29,09	0,20	
Composição Auxiliar	88262	SINAPI	CARPINTEIRO DE FORMAS COM ENCARGOS COMPLEMENTARES	Livro SINAPI: Cálculos e Parâmetros	H	0,7247000	28,78	20,85	
Composição Auxiliar	88239	SINAPI	AJUDANTE DE CARPINTEIRO COM ENCARGOS COMPLEMENTARES	Livro SINAPI: Cálculos e Parâmetros	H	0,7247000	23,66	17,14	
Composição Auxiliar	91693	SINAPI	SERRA CIRCULAR DE BANCADA COM MOTOR ELÉTRICO POTÊNCIA DE 5HP, COM COIFA PARA DISCO 10" - CHI DIURNO. AF_08/2015	Custos Horários Produtivo e Improdutivo dos Equipamentos	CHI	0,0280000	27,54	0,77	
Insumo	00005068	SINAPI	PREGO DE ACO POLIDO COM CABECA 17 X 21 (2 X 11)	Material	KG	0,1110000	20,34	2,26	
Insumo	00007356	SINAPI	TINTA LATEX ACRILICA PREMIUM, COR BRANCO FOSCO	Material	L	0,0256000	29,51	0,76	
Insumo	00004417	SINAPI	SARRAFO NAO APARELHADO "2,5 X 7" CM, EM MACARANDUBA/MASSARANDUBA, ANGELIM, PEROBA-ROSA OU EQUIVALENTE DA REGIAO - BRUTA	Material	M	0,7445000	5,44	4,05	
Insumo	00004433	SINAPI	CAIBRO NAO APARELHADO "6 X 6" CM, EM MACARANDUBA/MASSARANDUBA, ANGELIM OU EQUIVALENTE DA REGIAO - BRUTA	Material	M	0,4125000	19,55	8,06	
Insumo	00010567	SINAPI	TABUA "2,5 X 23" CM EM PINUS, MISTA OU EQUIVALENTE DA REGIAO - BRUTA	Material	M	0,5500000	11,20	6,16	
					MO sem LS => Valor do BDI =>	13,77 12,75	LS => 15,61	MO com LS => Valor com BDI =>	29,38 75,46
1.2.1	Código	Banco	Descrição	Tipo	Und	Quant.	Valor Unit	Total	
Composição	93358	SINAPI	ESCAVAÇÃO MANUAL DE VALA. AF_09/2024	Escavação de Valas	m³	1,0000000	93,59	93,59	
Composição Auxiliar	88316	SINAPI	SERVENTE COM ENCARGOS COMPLEMENTARES	Livro SINAPI: Cálculos e Parâmetros	H	3,9557667	23,66	93,59	
					MO sem LS => Valor do BDI =>	30,16 19,03	LS => 34,20	MO com LS => Valor com BDI =>	64,36 112,62
1.2.2	Código	Banco	Descrição	Tipo	Und	Quant.	Valor Unit	Total	
Composição	C0096	SEINFRA	REATERRO APOILOADO	0	m³	1,0000000	53,92	53,92	
Insumo	I6815	SEINFRA	ENCARREGADO DE TURMA / FEITOR	Mão de Obra	H	0,1000000	32,75	3,28	
Insumo	I2543	SEINFRA	SERVENTE	Mão de Obra	H	2,5000000	20,26	50,65	
					MO sem LS => Valor do BDI =>	25,27 10,96	LS => 28,65	MO com LS => Valor com BDI =>	53,92 64,88
1.2.3	Código	Banco	Descrição	Tipo	Und	Quant.	Valor Unit	Total	
Composição	94319	SINAPI	ATERRO MANUAL DE VALAS COM SOLO ARGILLO-ARENOSO. AF_08/2023	Aterro e Reaterro de Valas	m³	1,0000000	81,21	81,21	
Composição Auxiliar	91533	SINAPI	COMPACTADOR DE SOLOS DE PERCUSSÃO (SOQUETE) COM MOTOR A GASOLINA 4 TEMPOS, POTÊNCIA 4 CV - CHP DIURNO. AF_08/2015	Custos Horários Produtivo e Improdutivo dos Equipamentos	CHP	0,1962000	35,68	7,00	
Composição Auxiliar	5901	SINAPI	CAMINHÃO PIPA 10.000 L TRUCADO, PESO BRUTO TOTAL 23.000 KG, CARGA ÚTIL MÁXIMA 15.935 KG, DISTÂNCIA ENTRE EIXOS 4,8 M, POTÊNCIA 230 CV, INCLUSIVE TANQUE DE AÇO PARA TRANSPORTE DE ÁGUA - CHP DIURNO. AF_06/2014	Custos Horários Produtivo e Improdutivo dos Equipamentos	CHP	0,0054000	320,42	1,73	

OBRA
CONSTRUÇÃO DE UM BLOCO COM BANHEIROS COLETIVOS NA UNIDADE ESCOLAR MANOEL CORRÊA

Bancos
SINAPI - 02/2026 - Piauí
ORSE - 12/2025 - Sergipe
SEINFRA - 028 - Ceará

B.D.I.
20,34%

Encargos Sociais
Não Desonerado:
Horista: 113,33%
Mensalista: 71,12%

Composições Analíticas com Preço Unitário

Composições Principais

Composição Auxiliar	5903	SINAPI	CAMINHÃO PIPA 10.000 L TRUCADO, PESO BRUTO TOTAL 23.000 KG, CARGA ÚTIL MÁXIMA 15.935 KG, DISTÂNCIA ENTRE EIXOS 4,8 M, POTÊNCIA 230 CV, INCLUSIVE TANQUE DE AÇO PARA TRANSPORTE DE ÁGUA - CHI DIURNO. AF_06/2014	Custos Horários Produtivo e Improdutivo dos Equipamentos	CHI	0,0006000	74,81	0,04
Composição Auxiliar	88316	SINAPI	SERVENTE COM ENCARGOS COMPLEMENTARES	Livro SINAPI: Cálculos e Parâmetros	H	0,7866000	23,66	18,61
Insumo	00006079	SINAPI	ARGILA, ARGILA VERMELHA OU ARGILA ARENOSA (RETIRADA NA JAZIDA, SEM TRANSPORTE)	Material	m³	1,3889000	38,76	53,83

MO sem LS => 8,04 LS => 9,13 MO com LS => 17,17
Valor do BDI => 16,51 Valor com BDI => 97,72

1.2.4	Código	Banco	Descrição	Tipo	Und	Quant.	Valor Unit	Total
Composição	93358	SINAPI	ESCAVAÇÃO MANUAL DE VALA. AF_09/2024	Escavação de Valas	m³	1,0000000	93,59	93,59
Composição Auxiliar	88316	SINAPI	SERVENTE COM ENCARGOS COMPLEMENTARES	Livro SINAPI: Cálculos e Parâmetros	H	3,9557667	23,66	93,59

MO sem LS => 30,16 LS => 34,20 MO com LS => 64,36
Valor do BDI => 19,03 Valor com BDI => 112,62

1.2.5	Código	Banco	Descrição	Tipo	Und	Quant.	Valor Unit	Total
Composição	C0096	SEINFRA	REATERRO APOLOADO	0	m³	1,0000000	53,92	53,92
Insumo	16815	SEINFRA	ENCARREGADO DE TURMA / FEITOR	Mão de Obra	H	0,1000000	32,75	3,28
Insumo	I2543	SEINFRA	SERVENTE	Mão de Obra	H	2,5000000	20,26	50,65

MO sem LS => 25,27 LS => 28,65 MO com LS => 53,92
Valor do BDI => 10,96 Valor com BDI => 64,88

1.2.6	Código	Banco	Descrição	Tipo	Und	Quant.	Valor Unit	Total
Composição	94319	SINAPI	ATERRO MANUAL DE VALAS COM SOLO ARGILLO-ARENOSO. AF_08/2023	Aterro e Reaterro de Valas	m³	1,0000000	81,21	81,21
Composição Auxiliar	91533	SINAPI	COMPACTADOR DE SOLOS DE PERCUSSÃO (SOQUETE) COM MOTOR A GASOLINA 4 TEMPOS, POTÊNCIA 4 CV - CHP DIURNO. AF_08/2015	Custos Horários Produtivo e Improdutivo dos Equipamentos	CHP	0,1962000	35,68	7,00
Composição Auxiliar	5901	SINAPI	CAMINHÃO PIPA 10.000 L TRUCADO, PESO BRUTO TOTAL 23.000 KG, CARGA ÚTIL MÁXIMA 15.935 KG, DISTÂNCIA ENTRE EIXOS 4,8 M, POTÊNCIA 230 CV, INCLUSIVE TANQUE DE AÇO PARA TRANSPORTE DE ÁGUA - CHP DIURNO. AF_06/2014	Custos Horários Produtivo e Improdutivo dos Equipamentos	CHP	0,0054000	320,42	1,73
Composição Auxiliar	5903	SINAPI	CAMINHÃO PIPA 10.000 L TRUCADO, PESO BRUTO TOTAL 23.000 KG, CARGA ÚTIL MÁXIMA 15.935 KG, DISTÂNCIA ENTRE EIXOS 4,8 M, POTÊNCIA 230 CV, INCLUSIVE TANQUE DE AÇO PARA TRANSPORTE DE ÁGUA - CHI DIURNO. AF_06/2014	Custos Horários Produtivo e Improdutivo dos Equipamentos	CHI	0,0006000	74,81	0,04
Composição Auxiliar	88316	SINAPI	SERVENTE COM ENCARGOS COMPLEMENTARES	Livro SINAPI: Cálculos e Parâmetros	H	0,7866000	23,66	18,61
Insumo	00006079	SINAPI	ARGILA, ARGILA VERMELHA OU ARGILA ARENOSA (RETIRADA NA JAZIDA, SEM TRANSPORTE)	Material	m³	1,3889000	38,76	53,83

MO sem LS => 8,04 LS => 9,13 MO com LS => 17,17
Valor do BDI => 16,51 Valor com BDI => 97,72

1.3.1.1	Código	Banco	Descrição	Tipo	Und	Quant.	Valor Unit	Total
Composição	102487	SINAPI	CONCRETO CICLÓPICO FCK = 15MPa, 30% PEDRA DE MÃO EM VOLUME REAL, INCLUSIVE LANÇAMENTO. AF_05/2021	Produção de Concreto	m³	1,0000000	812,15	812,15
Composição Auxiliar	88316	SINAPI	SERVENTE COM ENCARGOS COMPLEMENTARES	Livro SINAPI: Cálculos e Parâmetros	H	6,4684000	23,66	153,04
Composição Auxiliar	90587	SINAPI	VIBRADOR DE IMERSÃO, DIÂMETRO DE PONTEIRA 45MM, MOTOR ELÉTRICO TRIFÁSICO POTÊNCIA DE 2 CV - CHI DIURNO. AF_06/2015	Custos Horários Produtivo e Improdutivo dos Equipamentos	CHI	0,6377000	0,49	0,31
Composição Auxiliar	90586	SINAPI	VIBRADOR DE IMERSÃO, DIÂMETRO DE PONTEIRA 45MM, MOTOR ELÉTRICO TRIFÁSICO POTÊNCIA DE 2 CV - CHP DIURNO. AF_06/2015	Custos Horários Produtivo e Improdutivo dos Equipamentos	CHP	0,2198000	1,37	0,30
Composição Auxiliar	88309	SINAPI	PEDREIRO COM ENCARGOS COMPLEMENTARES	Livro SINAPI: Cálculos e Parâmetros	H	1,6702000	29,47	49,22
Composição Auxiliar	94963	SINAPI	CONCRETO FCK = 15MPa, TRAÇO 1:3:4:3,5 (EM MASSA SECA DE CIMENTO/ AREIA MÉDIA/ BRITA 1) - PREPARO MECÂNICO COM BETONEIRA 400 L. AF_05/2021	Produção de Concreto	m³	0,8050000	619,16	498,42
Insumo	00004730	SINAPI	PEDRA DE MÃO OU PEDRA RACHAO PARA ARRIMO/FUNDAÇÃO (POSTO PEDREIRA/FORNECEDOR, SEM FRETE)	Material	m³	0,4543000	244,04	110,87

MO sem LS => 93,06 LS => 105,48 MO com LS => 198,54
Valor do BDI => 165,19 Valor com BDI => 977,34

1.3.1.2	Código	Banco	Descrição	Tipo	Und	Quant.	Valor Unit	Total
Composição	103800	SINAPI	PEDRA ARGAMASSADA COM CIMENTO E AREIA 1:3, 40% DE ARGAMASSA EM VOLUME - AREIA E PEDRA DE MÃO COMERCIAIS - FORNECIMENTO E ASSENTAMENTO. AF_08/2022	Dissipadores de Energia	m³	1,0000000	724,84	724,84
Composição Auxiliar	88309	SINAPI	PEDREIRO COM ENCARGOS COMPLEMENTARES	Livro SINAPI: Cálculos e Parâmetros	H	2,2158000	29,47	65,29
Composição Auxiliar	88629	SINAPI	ARGAMASSA TRAÇO 1:3 (EM VOLUME DE CIMENTO E AREIA MÉDIA ÚMIDA), PREPARO MANUAL. AF_08/2019	Argamassas	m³	0,4412000	826,00	364,43
Composição Auxiliar	88316	SINAPI	SERVENTE COM ENCARGOS COMPLEMENTARES	Livro SINAPI: Cálculos e Parâmetros	H	3,1021000	23,66	73,39
Insumo	00004730	SINAPI	PEDRA DE MÃO OU PEDRA RACHAO PARA ARRIMO/FUNDAÇÃO (POSTO PEDREIRA/FORNECEDOR, SEM FRETE)	Material	m³	0,9086000	244,04	221,73

MO sem LS => 75,61 LS => 85,69 MO com LS => 161,30
Valor do BDI => 147,43 Valor com BDI => 872,27

1.3.1.3	Código	Banco	Descrição	Tipo	Und	Quant.	Valor Unit	Total
Composição	102073	SINAPI	ESCALADA EM CONCRETO ARMADO MOLDADO IN LOCO, FCK 25 MPa, COM 1 LANCE E LAJE PLANA, FORMA EM CHAPA DE MADEIRA COMPENSADA RESINADA. AF_11/2020	Escaladas	m³	1,0000000	3.827,73	3.827,73

Engenheiro Civil
CREA 1919812/PA

OBRA
CONSTRUÇÃO DE UM BLOCO COM BANHEIROS COLETIVOS NA UNIDADE ESCOLAR MANOEL CORRÊA

Bancos
SINAPI - 02/2026 - Piauí
ORSE - 12/2025 - Sergipe
SEINFRA - 028 - Ceará

B.D.I.
20,34%

Encargos Sociais
Não Desonerado:
Horista: 113,33%
Mensalista: 71,12%

Composições Analíticas com Preço Unitário									
Composições Principais									
Composição Auxiliar	95943	SINAPI	ARMAÇÃO DE ESCADA, DE UMA ESTRUTURA CONVENCIONAL DE CONCRETO ARMADO UTILIZANDO AÇO CA-60 DE 5,0 MM - MONTAGEM. AF_11/2020	Escadas	KG	13,2000000	21,87	288,68	
Composição Auxiliar	103675	SINAPI	CONCRETAGEM DE VIGAS E LAJES, FCK=25 MPA, PARA LAJES MACIÇAS OU NERVURADAS COM USO DE BOMBA - LANÇAMENTO, ADENSAMENTO E ACABAMENTO. AF_02/2022_PS	Concretagem para Estruturas de Concreto Armado	m³	1,0000000	721,27	721,27	
Composição Auxiliar	95946	SINAPI	ARMAÇÃO DE ESCADA, DE UMA ESTRUTURA CONVENCIONAL DE CONCRETO ARMADO UTILIZANDO AÇO CA-50 DE 10,0 MM - MONTAGEM. AF_11/2020	Escadas	KG	16,5000000	11,81	194,86	
Composição Auxiliar	95947	SINAPI	ARMAÇÃO DE ESCADA, DE UMA ESTRUTURA CONVENCIONAL DE CONCRETO ARMADO UTILIZANDO AÇO CA-50 DE 12,5 MM - MONTAGEM. AF_11/2020	Escadas	KG	36,3000000	8,87	321,98	
Composição Auxiliar	102042	SINAPI	MONTAGEM E DESMONTAGEM DE FÔRMA PARA ESCADAS, COM 1 LANCE E LAJE PLANA, EM CHAPA DE MADEIRA COMPENSADA RESINADA, 4 UTILIZAÇÕES. AF_11/2020	Escadas	m²	7,7200000	298,05	2.300,94	
				MO sem LS =>	511,95	LS =>	580,21	MO com LS =>	1.092,16
				Valor do BDI =>	778,56	Valor com BDI =>			4.606,29
1.3.1.4	Código	Banco	Descrição	Tipo	Und	Quant.	Valor Unit	Total	
Composição	103335	SINAPI	ALVENARIA DE VEDAÇÃO DE BLOCOS CERÂMICOS FURADOS NA HORIZONTAL DE 14X9X19 CM (ESPESSURA 14 CM, BLOCO DEITADO) E ARGAMASSA DE ASSENTAMENTO COM PREPARO MANUAL. AF_12/2021	Alvenaria de Vedação	m²	1,0000000	159,49	159,49	
Composição Auxiliar	87369	SINAPI	ARGAMASSA TRAÇO 1:2:8 (EM VOLUME DE CIMENTO, CAL E AREIA MÉDIA ÚMIDA) PARA EMBOÇO/MASSA ÚNICA/ASSENTAMENTO DE ALVENARIA DE VEDAÇÃO, PREPARO MANUAL. AF_08/2019	Argamassas	m³	0,0183000	801,30	14,66	
Composição Auxiliar	88316	SINAPI	SERVENTE COM ENCARGOS COMPLEMENTARES	Livro SINAPI: Cálculos e Parâmetros	H	1,1600000	23,66	27,44	
Composição Auxiliar	88309	SINAPI	PEDREIRO COM ENCARGOS COMPLEMENTARES	Livro SINAPI: Cálculos e Parâmetros	H	2,3200000	29,47	68,37	
Insumo	00034547	SINAPI	TELA DE AÇO SOLDADA GALVANIZADA/ZINCADA PARA ALVENARIA, FIO D = *1,20 A 1,70* MM, MALHA 15 X 15 MM, (C X L) *50 X 12* CM	Material	M	0,8050000	3,64	2,93	
Insumo	00007267	SINAPI	BLOCO CERAMICO / TUOLO VAZADO PARA ALVENARIA DE VEDACAO, 6 FUROS NA HORIZONTAL DE 9 X 14 X 19 CM (L X A X C)	Material	UN	56,6200000	0,80	45,30	
Insumo	00037395	SINAPI	PINO DE AÇO COM FURO, HASTE = 27 MM (AÇAO DIRETA)	Material	CENTO	0,0193000	41,93	0,81	
				MO sem LS =>	34,59	LS =>	39,22	MO com LS =>	73,81
				Valor do BDI =>	32,44	Valor com BDI =>			191,93
1.3.1.5	Código	Banco	Descrição	Tipo	Und	Quant.	Valor Unit	Total	
Composição	103800	SINAPI	PEDRA ARGAMASSADA COM CIMENTO E AREIA 1:3, 40% DE ARGAMASSA EM VOLUME - AREIA E PEDRA DE MÃO COMERCIAIS - FORNECIMENTO E ASSENTAMENTO. AF_08/2022	Dissipadores de Energia	m³	1,0000000	724,84	724,84	
Composição Auxiliar	88309	SINAPI	PEDREIRO COM ENCARGOS COMPLEMENTARES	Livro SINAPI: Cálculos e Parâmetros	H	2,2158000	29,47	65,29	
Composição Auxiliar	88629	SINAPI	ARGAMASSA TRAÇO 1:3 (EM VOLUME DE CIMENTO E AREIA MÉDIA ÚMIDA), PREPARO MANUAL. AF_08/2019	Argamassas	m³	0,4412000	826,00	364,43	
Composição Auxiliar	88316	SINAPI	SERVENTE COM ENCARGOS COMPLEMENTARES	Livro SINAPI: Cálculos e Parâmetros	H	3,1021000	23,66	73,39	
Insumo	00004730	SINAPI	PEDRA DE MAO OU PEDRA RACHAO PARA ARRIMO/FUNDAÇAO (POSTO PEDREIRA/FORNECEDOR, SEM FRETE)	Material	m³	0,9086000	244,04	221,73	
				MO sem LS =>	75,61	LS =>	85,69	MO com LS =>	161,30
				Valor do BDI =>	147,43	Valor com BDI =>			872,27
1.3.2.1	Código	Banco	Descrição	Tipo	Und	Quant.	Valor Unit	Total	
Composição	98557	SINAPI	IMPERMEABILIZAÇÃO DE SUPERFÍCIE COM EMULSÃO ASFÁLTICA, 2 DEMÃOS. AF_09/2023	Impermeabilização, Proteção Mecânica e Tratamento de Junta	m²	1,0000000	51,94	51,94	
Composição Auxiliar	88270	SINAPI	IMPERMEABILIZADOR COM ENCARGOS COMPLEMENTARES	Livro SINAPI: Cálculos e Parâmetros	H	0,4299000	29,47	12,66	
Composição Auxiliar	88243	SINAPI	AJUDANTE ESPECIALIZADO COM ENCARGOS COMPLEMENTARES	Livro SINAPI: Cálculos e Parâmetros	H	0,0969000	24,63	2,38	
Insumo	00000626	SINAPI	MANTA LIQUIDA DE BASE ASFALTICA MODIFICADA COM A ADICAO DE ELASTOMEROS DILUIDOS EM SOLVENTE ORGANICO, APLICACAO A FRIIO (MEMBRANA DE EMULSAO ASFALTICA PARA IMPERMEABILIZACAO FLEXIVEL)	Material	KG	1,5000000	24,60	36,90	
				MO sem LS =>	5,26	LS =>	5,97	MO com LS =>	11,23
				Valor do BDI =>	10,56	Valor com BDI =>			62,50
1.3.3.1	Código	Banco	Descrição	Tipo	Und	Quant.	Valor Unit	Total	
Composição	102073	SINAPI	ESCADA EM CONCRETO ARMADO MOLDADO IN LOCO, FCK 25 MPA, COM 1 LANCE E LAJE PLANA, FÔRMA EM CHAPA DE MADEIRA COMPENSADA RESINADA. AF_11/2020	Escadas	m³	1,0000000	3.827,73	3.827,73	
Composição Auxiliar	95943	SINAPI	ARMAÇÃO DE ESCADA, DE UMA ESTRUTURA CONVENCIONAL DE CONCRETO ARMADO UTILIZANDO AÇO CA-60 DE 5,0 MM - MONTAGEM. AF_11/2020	Escadas	KG	13,2000000	21,87	288,68	
Composição Auxiliar	103675	SINAPI	CONCRETAGEM DE VIGAS E LAJES, FCK=25 MPA, PARA LAJES MACIÇAS OU NERVURADAS COM USO DE BOMBA - LANÇAMENTO, ADENSAMENTO E ACABAMENTO. AF_02/2022_PS	Concretagem para Estruturas de Concreto Armado	m³	1,0000000	721,27	721,27	
Composição Auxiliar	95946	SINAPI	ARMAÇÃO DE ESCADA, DE UMA ESTRUTURA CONVENCIONAL DE CONCRETO ARMADO UTILIZANDO AÇO CA-50 DE 10,0 MM - MONTAGEM. AF_11/2020	Escadas	KG	16,5000000	11,81	194,86	
Composição Auxiliar	95947	SINAPI	ARMAÇÃO DE ESCADA, DE UMA ESTRUTURA CONVENCIONAL DE CONCRETO ARMADO UTILIZANDO AÇO CA-50 DE 12,5 MM - MONTAGEM. AF_11/2020	Escadas	KG	36,3000000	8,87	321,98	
Composição Auxiliar	102042	SINAPI	MONTAGEM E DESMONTAGEM DE FÔRMA PARA ESCADAS, COM 1 LANCE E LAJE PLANA, EM CHAPA DE MADEIRA COMPENSADA RESINADA, 4 UTILIZAÇÕES. AF_11/2020	Escadas	m²	7,7200000	298,05	2.300,94	
				MO sem LS =>	511,95	LS =>	580,21	MO com LS =>	1.092,16
				Valor do BDI =>	778,56	Valor com BDI =>			4.606,29

OBRA
CONSTRUÇÃO DE UM BLOCO COM BANHEIROS COLETIVOS NA UNIDADE ESCOLAR MANOEL CORRÊA

Bancos
SINAPI - 02/2026 - Piauí
ORSE - 12/2025 - Sergipe
SEINFRA - 028 - Ceará

B.D.I.
20,34%

Encargos Sociais
Não Desonerado:
Horista: 113,33%
Mensalista: 71,12%

Composições Analíticas com Preço Unitário								
Composições Principais								
1.3.3.2	Código	Banco	Descrição	Tipo	Und	Quant.	Valor Unit	Total
Composição	102073	SINAPI	ESCADA EM CONCRETO ARMADO MOLDADO IN LOCO, FCK 25 MPA, COM 1 LANCE E LAJE PLANA, FÔRMA EM CHAPA DE MADEIRA COMPENSADA RESINADA. AF_11/2020	Escadas	m³	1,0000000	3.827,73	3.827,73
Composição Auxiliar	95943	SINAPI	ARMAÇÃO DE ESCADA, DE UMA ESTRUTURA CONVENCIONAL DE CONCRETO ARMADO UTILIZANDO AÇO CA-60 DE 5,0 MM - MONTAGEM. AF_11/2020	Escadas	KG	13,2000000	21,87	288,68
Composição Auxiliar	103675	SINAPI	CONCRETAGEM DE VIGAS E LAJES, FCK=25 MPA, PARA LAJES MACIÇAS OU NERVURADAS COM USO DE BOMBA - LANÇAMENTO, ADENSAMENTO E ACABAMENTO. AF_02/2022_PS	Concretagem para Estruturas de Concreto Armado	m³	1,0000000	721,27	721,27
Composição Auxiliar	95946	SINAPI	ARMAÇÃO DE ESCADA, DE UMA ESTRUTURA CONVENCIONAL DE CONCRETO ARMADO UTILIZANDO AÇO CA-50 DE 10,0 MM - MONTAGEM. AF_11/2020	Escadas	KG	16,5000000	11,81	194,86
Composição Auxiliar	95947	SINAPI	ARMAÇÃO DE ESCADA, DE UMA ESTRUTURA CONVENCIONAL DE CONCRETO ARMADO UTILIZANDO AÇO CA-50 DE 12,5 MM - MONTAGEM. AF_11/2020	Escadas	KG	36,3000000	8,87	321,98
Composição Auxiliar	102042	SINAPI	MONTAGEM E DESMONTAGEM DE FÔRMA PARA ESCADAS, COM 1 LANCE E LAJE PLANA, EM CHAPA DE MADEIRA COMPENSADA RESINADA, 4 UTILIZAÇÕES. AF_11/2020	Escadas	m²	7,7200000	298,05	2.300,94
					MO sem LS =>	511,95	LS =>	580,21
					Valor do BDI =>	778,56	MO com LS =>	1.092,16
							Valor com BDI =>	4.606,29
1.3.3.3	Código	Banco	Descrição	Tipo	Und	Quant.	Valor Unit	Total
Composição	102073	SINAPI	ESCADA EM CONCRETO ARMADO MOLDADO IN LOCO, FCK 25 MPA, COM 1 LANCE E LAJE PLANA, FÔRMA EM CHAPA DE MADEIRA COMPENSADA RESINADA. AF_11/2020	Escadas	m³	1,0000000	3.827,73	3.827,73
Composição Auxiliar	95943	SINAPI	ARMAÇÃO DE ESCADA, DE UMA ESTRUTURA CONVENCIONAL DE CONCRETO ARMADO UTILIZANDO AÇO CA-60 DE 5,0 MM - MONTAGEM. AF_11/2020	Escadas	KG	13,2000000	21,87	288,68
Composição Auxiliar	103675	SINAPI	CONCRETAGEM DE VIGAS E LAJES, FCK=25 MPA, PARA LAJES MACIÇAS OU NERVURADAS COM USO DE BOMBA - LANÇAMENTO, ADENSAMENTO E ACABAMENTO. AF_02/2022_PS	Concretagem para Estruturas de Concreto Armado	m³	1,0000000	721,27	721,27
Composição Auxiliar	95946	SINAPI	ARMAÇÃO DE ESCADA, DE UMA ESTRUTURA CONVENCIONAL DE CONCRETO ARMADO UTILIZANDO AÇO CA-50 DE 10,0 MM - MONTAGEM. AF_11/2020	Escadas	KG	16,5000000	11,81	194,86
Composição Auxiliar	95947	SINAPI	ARMAÇÃO DE ESCADA, DE UMA ESTRUTURA CONVENCIONAL DE CONCRETO ARMADO UTILIZANDO AÇO CA-50 DE 12,5 MM - MONTAGEM. AF_11/2020	Escadas	KG	36,3000000	8,87	321,98
Composição Auxiliar	102042	SINAPI	MONTAGEM E DESMONTAGEM DE FÔRMA PARA ESCADAS, COM 1 LANCE E LAJE PLANA, EM CHAPA DE MADEIRA COMPENSADA RESINADA, 4 UTILIZAÇÕES. AF_11/2020	Escadas	m²	7,7200000	298,05	2.300,94
					MO sem LS =>	511,95	LS =>	580,21
					Valor do BDI =>	778,56	MO com LS =>	1.092,16
							Valor com BDI =>	4.606,29
1.3.3.4	Código	Banco	Descrição	Tipo	Und	Quant.	Valor Unit	Total
Composição	101952	SINAPI	LAJE PRÉ-MOLDADA UNIDIRECIONAL, BIAPOIADA, PARA PISO, ENCHIMENTO EM EPS, VIGOTA TRELICADA, ALTURA TOTAL DA LAJE "LT" = 16 CM (ENCHIMENTO+CAPA) = (12+4). AF_08/2025	Lajes Pré-Moldadas	m²	1,0000000	237,35	237,35
Composição Auxiliar	88262	SINAPI	CARPINTEIRO DE FORMAS COM ENCARGOS COMPLEMENTARES	Livro SINAPI: Cálculos e Parâmetros	H	0,3630000	28,78	10,44
Composição Auxiliar	103674	SINAPI	CONCRETAGEM DE VIGAS E LAJES, FCK=25 MPA, PARA LAJES PREMOLDADAS COM USO DE BOMBA - LANÇAMENTO, ADENSAMENTO E ACABAMENTO. AF_02/2022_PS	Concretagem para Estruturas de Concreto Armado	m³	0,0600000	742,59	44,55
Composição Auxiliar	88316	SINAPI	SERVENTE COM ENCARGOS COMPLEMENTARES	Livro SINAPI: Cálculos e Parâmetros	H	0,2720000	23,66	6,43
Composição Auxiliar	92768	SINAPI	ARMAÇÃO DE LAJE DE ESTRUTURA CONVENCIONAL DE CONCRETO ARMADO UTILIZANDO AÇO CA-60 DE 5,0 MM - MONTAGEM. AF_06/2022	Armação para Estruturas de Concreto Armado	KG	1,1850000	12,78	15,14
Composição Auxiliar	92273	SINAPI	FABRICAÇÃO DE ESCORAS DO TIPO PONTALETE, EM MADEIRA, PARA PÉ-DIREITO SIMPLES. AF_09/2020	Fôrmas para Estruturas de Concreto Armado	M	1,0700000	17,56	18,78
Insumo	00006193	SINAPI	TABUA NAO APARELHADA "2,5 X 20" CM, EM MACARANDUBA/MASSARANDUBA, ANGELIM OU EQUIVALENTE DA REGIAO - BRUTA	Material	M	1,7200000	14,13	24,30
Insumo	00040304	SINAPI	PREGO DE ACO POLIDO COM CABECA DUPLA 17 X 27 (2 1/2 X 11)	Material	KG	0,0370000	25,11	0,93
Insumo	00044379	SINAPI	LAJE PRE-MOLDADA TRELICADA (LAJOTAS + VIGOTAS) COM LAJOTA EM POLIESTIRENO EXPANDIDO (EPS), H12, "33" X 100 X 12 CM (L X C X A) E VIGOTA VTR "12" X 12 CM (L X A), PARA PISO, UNIDIRECIONAL, SOBRECARGA DE 350 KGF/M2, VAO ATE 5,5 M (SEM COLOCACAO)	Material	m²	1,0000000	116,79	116,79
					MO sem LS =>	10,70	LS =>	12,13
					Valor do BDI =>	48,27	MO com LS =>	22,83
							Valor com BDI =>	285,62
1.3.4.1	Código	Banco	Descrição	Tipo	Und	Quant.	Valor Unit	Total
Composição	103332	SINAPI	ALVENARIA DE VEDAÇÃO DE BLOCOS CERÂMICOS FURADOS NA HORIZONTAL DE 9X14X19 CM (ESPESSURA 9 CM) E ARGAMASSA DE ASSENTAMENTO COM PREPARO EM BETONEIRA. AF_12/2021	Alvenaria de Vedação	m²	1,0000000	129,74	129,74
Composição Auxiliar	87292	SINAPI	ARGAMASSA TRAÇO 1:2:8 (EM VOLUME DE CIMENTO, CAL E AREIA MÉDIA ÚMIDA) PARA EMBOÇO/MASSA ÚNICA/ASSENTAMENTO DE ALVENARIA DE VEDAÇÃO, PREPARO MECÂNICO COM BETONEIRA 400 L. AF_08/2019	Argamassas	m³	0,0105000	675,57	7,09
Composição Auxiliar	88316	SINAPI	SERVENTE COM ENCARGOS COMPLEMENTARES	Livro SINAPI: Cálculos e Parâmetros	H	1,1000000	23,66	26,02
Composição Auxiliar	88309	SINAPI	PEDREIRO COM ENCARGOS COMPLEMENTARES	Livro SINAPI: Cálculos e Parâmetros	H	2,2000000	29,47	64,83
Insumo	00037395	SINAPI	PINO DE ACO COM FURO, HASTE = 27 MM (ACA0 DIRETA)	Material	CENTO	0,0069000	41,93	0,29

OBRA
CONSTRUÇÃO DE UM BLOCO COM BANHEIROS COLETIVOS NA UNIDADE ESCOLAR MANOEL CORRÊA

Bancos
SINAPI - 02/2026 - Piauí
ORSE - 12/2025 - Sergipe
SEINFRA - 028 - Ceará

B.D.I.
20,34%

Encargos Sociais
Não Desonerado:
Horista: 113,33%
Mensalista: 71,12%

Composições Analíticas com Preço Unitário

Composições Principais								
Insumo	00034557	SINAPI	TELA DE ACO SOLDADA GALVANIZADA/ZINCADA PARA ALVENARIA, FIO D = *1,20 A 1,70* MM, MALHA 15 X 15 MM, (C X L) *50 X 7,5* CM	Material	M	0,5800000	2,30	1,33
Insumo	00007267	SINAPI	BLOCO CERAMICO / TUOLO VAZADO PARA ALVENARIA DE VEDACAO, 6 FUROS NA HORIZONTAL DE 9 X 14 X 19 CM (L X A X C)	Material	UN	37,7400000	0,80	30,19

				MO sem LS =>	31,81	LS =>	36,07	MO com LS =>	67,88
				Valor do BDI =>	26,38			Valor com BDI =>	156,12
1.3.4.2	Código	Banco	Descrição	Tipo	Und	Quant.		Valor Unit	Total
Composição	103335	SINAPI	ALVENARIA DE VEDAÇÃO DE BLOCOS CERÂMICOS FURADOS NA HORIZONTAL DE 14X9X19 CM (ESPESSURA 14 CM, BLOCO DEITADO) E ARGAMASSA DE ASSENTAMENTO COM PREPARO MANUAL. AF_12/2021	Alvenaria de Vedação	m²	1,0000000		159,49	159,49
Composição Auxiliar	87369	SINAPI	ARGAMASSA TRAÇO 1:2:8 (EM VOLUME DE CIMENTO, CAL E AREIA MÉDIA ÚMIDA) PARA EMBOÇO/MASSA ÚNICA/ASSENTAMENTO DE ALVENARIA DE VEDAÇÃO, PREPARO MANUAL. AF_08/2019	Argamassas	m³	0,0183000		801,30	14,66
Composição Auxiliar	88316	SINAPI	SERVENTE COM ENCARGOS COMPLEMENTARES	Livro SINAPI: Cálculos e Parâmetros	H	1,1600000		23,66	27,44
Composição Auxiliar	88309	SINAPI	PEDREIRO COM ENCARGOS COMPLEMENTARES	Livro SINAPI: Cálculos e Parâmetros	H	2,3200000		29,47	68,37
Insumo	00034547	SINAPI	TELA DE ACO SOLDADA GALVANIZADA/ZINCADA PARA ALVENARIA, FIO D = *1,20 A 1,70* MM, MALHA 15 X 15 MM, (C X L) *50 X 12* CM	Material	M	0,8050000		3,64	2,93
Insumo	00007267	SINAPI	BLOCO CERAMICO / TUOLO VAZADO PARA ALVENARIA DE VEDACAO, 6 FUROS NA HORIZONTAL DE 9 X 14 X 19 CM (L X A X C)	Material	UN	56,6200000		0,80	45,30
Insumo	00037395	SINAPI	PINO DE ACO COM FURO, HASTE = 27 MM (ACAO DIRETA)	Material	CENTO	0,0193000		41,93	0,81
				MO sem LS =>	34,59	LS =>	39,22	MO com LS =>	73,81
				Valor do BDI =>	32,44			Valor com BDI =>	191,93

1.4.1	Código	Banco	Descrição	Tipo	Und	Quant.	Valor Unit	Total	
Composição	92543	SINAPI	TRAMA DE MADEIRA COMPOSTA POR TERÇAS PARA TELHADOS DE ATÉ 2 ÁGUAS PARA TELHA ONDULADA DE FIBROCIMENTO, METÁLICA, PLÁSTICA OU TERMOACÚSTICA, INCLUSO TRANSPORTE VERTICAL. AF_10/2025	Estrutura e Trama para Cobertura	m²	1,0000000	22,36	22,36	
Composição Auxiliar	93281	SINAPI	GUINCHO ELÉTRICO DE COLUNA, CAPACIDADE 400 KG, COM MOTO FREIO, MOTOR TRIFÁSICO DE 1,25 CV - CHP DIURNO. AF_03/2016	Custos Horários Produtivo e Improdutivo dos Equipamentos	CHP	0,0046000	29,22	0,13	
Composição Auxiliar	88239	SINAPI	AJUDANTE DE CARPINTEIRO COM ENCARGOS COMPLEMENTARES	Livro SINAPI: Cálculos e Parâmetros	H	0,0993423	23,66	2,35	
Composição Auxiliar	93282	SINAPI	GUINCHO ELÉTRICO DE COLUNA, CAPACIDADE 400 KG, COM MOTO FREIO, MOTOR TRIFÁSICO DE 1,25 CV - CHI DIURNO. AF_03/2016	Custos Horários Produtivo e Improdutivo dos Equipamentos	CHI	0,0093000	28,01	0,26	
Composição Auxiliar	88262	SINAPI	CARPINTEIRO DE FORMAS COM ENCARGOS COMPLEMENTARES	Livro SINAPI: Cálculos e Parâmetros	H	0,1952000	28,78	5,61	
Insumo	00040568	SINAPI	PREGO DE ACO POLIDO COM CABECA 22 X 48 (4 1/4 X 5)	Material	KG	0,0300000	20,50	0,62	
Insumo	00004425	SINAPI	VIGA NAO APARELHADA *6 X 12* CM, EM MACARANDUBA/MASSARANDUBA, ANGELIM OU EQUIVALENTE DA REGIAO - BRUTA	Material	M	0,6338168	21,15	13,41	
				MO sem LS =>	2,94	LS =>	3,34	MO com LS =>	6,28
				Valor do RDI =>	4,54			Valor com RDI =>	26,90

1.4.2	Código	Banco	Descrição	Tipo	Und	Quant.	Valor Unit	Total
Composição	94447	SINAPI	TELHAMENTO COM TELHA CERÂMICA CAPA-CANAL, TIPO PAULISTA, COM ATÉ 2 ÁGUAS, INCLUSO TRANSPORTE VERTICAL. AF_07/2019	Telhamento para Cobertura	m²	1,0000000	45,36	45,36
Composição Auxiliar	88316	SINAPI	SERVENTE COM ENCARGOS COMPLEMENTARES	Livro SINAPI: Cálculos e Parâmetros	H	0,3990000	23,66	9,44
Composição Auxiliar	93281	SINAPI	GUINCHO ELÉTRICO DE COLUNA, CAPACIDADE 400 KG, COM MOTO FREIO, MOTOR TRIFÁSICO DE 1,25 CV - CHP DIURNO. AF_03/2016	Custos Horários Produtivo e Improdutivo dos Equipamentos	CHP	0,0372000	29,22	1,08
Composição Auxiliar	88323	SINAPI	TELHADISTA COM ENCARGOS COMPLEMENTARES	Livro SINAPI: Cálculos e Parâmetros	H	0,1330000	28,49	3,78
Composição Auxiliar	93282	SINAPI	GUINCHO ELÉTRICO DE COLUNA, CAPACIDADE 400 KG, COM MOTO FREIO, MOTOR TRIFÁSICO DE 1,25 CV - CHI DIURNO. AF_03/2016	Custos Horários Produtivo e Improdutivo dos Equipamentos	CHI	0,0516000	28,01	1,44
Insumo	00007173	SINAPI	TELHA DE BARRO / CERAMICA, NAO ESMALTADA, TIPO COLONIAL, CANAL, PLAN, PAULISTA, COMPRIMENTO DE *44 A 50* CM, RENDIMENTO DE COBERTURA DE *26* TELHAS/M2	Material	MIL	0,0275000	1.077,20	29,62
				MO sem LS =>	5,30	LS =>	6,01	MO com LS =>
				Valor do BDI =>	9,22			Valor com BDI =>

1.5.1	Código	Banco	Descrição	Tipo	Und	Quant.	Valor Unit	Total	
Composição	96620	SINAPI	LASTRO DE CONCRETO MAGRO, APLICADO EM PISOS, LAJES SOBRE SOLO OU RADIER. AF_01/2024	Lastro	m³	1,0000000	956,58	956,58	
Composição Auxiliar	94968	SINAPI	CONCRETO MAGRO PARA LASTRO, TRAÇO 1:4,5:4,5 (EM MASSA SECA DE CIMENTO/ AREIA MÉDIA/ BRITA 1) - PREPARO MECÂNICO COM BETONEIRA 600 L. AF_05/2021	Produção de Concreto	m³	1,3800000	553,13	763,31	
Composição Auxiliar	88309	SINAPI	PEDREIRO COM ENCARGOS COMPLEMENTARES	Livro SINAPI: Cálculos e Parâmetros	H	5,0830000	29,47	149,79	
Composição Auxiliar	88316	SINAPI	SERVENTE COM ENCARGOS COMPLEMENTARES	Livro SINAPI: Cálculos e Parâmetros	H	1,8380000	23,66	43,48	
				MO sem LS ==>	107,89	LS ==>	122,28	MO com LS ==>	230,17
				Valor do BDI ==>	194,56			Valor com BDI ==>	1.151,14
1.5.2	Código	Banco	Descrição	Tipo	Und	Quant.	Valor Unit	Total	

OBRA
CONSTRUÇÃO DE UM BLOCO COM BANHEIROS COLETIVOS NA UNIDADE ESCOLAR MANOEL CORRÊA

Bancos
SINAPI - 02/2026 - Piauí
ORSE - 12/2025 - Sergipe
SEINFRA - 028 - Ceará

B.D.I.
20,34%

Encargos Sociais
Não Desonerado:
Horista: 113,33%
Mensalista: 71,12%

Composições Analíticas com Preço Unitário								
Composições Principais								
Composição	87257	SINAPI	REVESTIMENTO CERÂMICO PARA PISO COM PLACAS TIPO ESMALTADA DE DIMENSÕES 60X60 CM APLICADA EM AMBIENTES DE ÁREA MAIOR QUE 10 M2. AF_02/2023_PE	Revestimentos Cerâmicos Internos	m²	1,0000000	68,99	68,99
Composição Auxiliar	88256	SINAPI	AZULEJISTA OU LADRILHEIRO COM ENCARGOS COMPLEMENTARES	Livro SINAPI: Cálculos e Parâmetros	H	0,2892000	29,33	8,48
Composição Auxiliar	88316	SINAPI	SERVEnte COM ENCARGOS COMPLEMENTARES	Livro SINAPI: Cálculos e Parâmetros	H	0,1356000	23,66	3,20
Insumo	00001292	SINAPI	PISO EM CERAMICA ESMALTADA, COR LISA, PEI MAIOR OU IGUAL A 4, FORMATO MAIOR QUE 2025 CM2	Material	m²	1,0691000	46,82	50,06
Insumo	00034357	SINAPI	REJUNTE CIMENTICIO, QUALQUER COR	Material	KG	0,1410000	4,28	0,60
Insumo	00001381	SINAPI	ARGAMASSA COLANTE AC I PARA CERAMICAS	Material	KG	9,1300000	0,73	6,66
					MO sem LS =>	4,02	LS =>	4,57
					Valor do BDI =>	14,03	MO com LS =>	8,59
							Valor com BDI =>	83,02
1.5.3	Código	Banco	Descrição	Tipo	Und	Quant.	Valor Unit	Total
Composição	94993	SINAPI	EXECUÇÃO DE PASSEIO (CALÇADA) OU PISO DE CONCRETO COM CONCRETO MOLDADO IN LOCO, USINADO, ACABAMENTO CONVENCIONAL, ESPESURA 6 CM, ARMADO. AF_08/2022	Passeios de Concreto	m²	1,0000000	51,64	51,64
Composição Auxiliar	88316	SINAPI	SERVEnte COM ENCARGOS COMPLEMENTARES	Livro SINAPI: Cálculos e Parâmetros	H	0,1704000	23,66	4,03
Composição Auxiliar	88309	SINAPI	PEDREIRO COM ENCARGOS COMPLEMENTARES	Livro SINAPI: Cálculos e Parâmetros	H	0,0727000	29,47	2,14
Composição Auxiliar	88262	SINAPI	CARPINTEIRO DE FORMAS COM ENCARGOS COMPLEMENTARES	Livro SINAPI: Cálculos e Parâmetros	H	0,0976000	28,78	2,80
Insumo	00004517	SINAPI	SARRAFO "2,5 X 7,5" CM EM PINUS, MISTA OU EQUIVALENTE DA REGIAO - BRUTA	Material	M	0,4500000	3,46	1,56
Insumo	00034492	SINAPI	CONCRETO USINADO BOMBEAVEL, CLASSE DE RESISTENCIA C20, COM BRITA 0 E 1, SLUMP = 100 +/- 20 MM, EXCLUI SERVICO DE BOMBEAMENTO (NBR 8953)	Material	m³	0,0739000	550,00	40,65
Insumo	00005068	SINAPI	PREGO DE ACO POLIDO COM CABECA 17 X 21 (2 X 11)	Material	KG	0,0240000	20,34	0,49
					MO sem LS =>	3,06	LS =>	3,47
					Valor do BDI =>	10,50	MO com LS =>	6,53
							Valor com BDI =>	62,14
1.6.1	Código	Banco	Descrição	Tipo	Und	Quant.	Valor Unit	Total
Composição	87879	SINAPI	CHAPISCO APLICADO EM ALVENARIAS E ESTRUTURAS DE CONCRETO INTERNAS, COM COLHER DE PEDREIRO, ARGAMASSA TRAÇO 1:3 COM PREPARO EM BETONEIRA 400L. AF_10/2022	Chapisco	m²	1,0000000	5,09	5,09
Composição Auxiliar	88309	SINAPI	PEDREIRO COM ENCARGOS COMPLEMENTARES	Livro SINAPI: Cálculos e Parâmetros	H	0,0681000	29,47	2,00
Composição Auxiliar	88316	SINAPI	SERVEnte COM ENCARGOS COMPLEMENTARES	Livro SINAPI: Cálculos e Parâmetros	H	0,0255000	23,66	0,60
Composição Auxiliar	87313	SINAPI	ARGAMASSA TRAÇO 1:3 (EM VOLUME DE CIMENTO E AREIA GROSSA ÚMIDA) PARA CHAPISCO CONVENCIONAL, PREPARO MECÂNICO COM BETONEIRA 400 L. AF_08/2019	Argamassas	m³	0,0037000	674,44	2,49
					MO sem LS =>	1,05	LS =>	1,21
					Valor do BDI =>	1,03	MO com LS =>	2,26
							Valor com BDI =>	6,12
1.6.2	Código	Banco	Descrição	Tipo	Und	Quant.	Valor Unit	Total
Composição	87536	SINAPI	EMBOÇO, EM ARGAMASSA TRAÇO 1:2:8, PREPARO MANUAL, APLICADO MANUALMENTE EM PAREDES INTERNAS DE AMBIENTES COM ÁREA MAIOR QUE 10M², E = 17,5MM, COM TALISCAS. AF_03/2024	Massa Única Interna	m²	1,0000000	39,79	39,79
Composição Auxiliar	87369	SINAPI	ARGAMASSA TRAÇO 1:2:8 (EM VOLUME DE CIMENTO, CAL E AREIA MÉDIA ÚMIDA) PARA EMBOÇO/MASSA ÚNICA/ASSENTAMENTO DE ALVENARIA DE VEDAÇÃO, PREPARO MANUAL. AF_08/2019	Argamassas	m³	0,0304000	801,30	24,35
Composição Auxiliar	88316	SINAPI	SERVEnte COM ENCARGOS COMPLEMENTARES	Livro SINAPI: Cálculos e Parâmetros	H	0,1870000	23,66	4,42
Composição Auxiliar	88309	SINAPI	PEDREIRO COM ENCARGOS COMPLEMENTARES	Livro SINAPI: Cálculos e Parâmetros	H	0,3740000	29,47	11,02
					MO sem LS =>	7,89	LS =>	8,95
					Valor do BDI =>	8,09	MO com LS =>	16,84
							Valor com BDI =>	47,88
1.6.3	Código	Banco	Descrição	Tipo	Und	Quant.	Valor Unit	Total
Composição	87536	SINAPI	EMBOÇO, EM ARGAMASSA TRAÇO 1:2:8, PREPARO MANUAL, APLICADO MANUALMENTE EM PAREDES INTERNAS DE AMBIENTES COM ÁREA MAIOR QUE 10M², E = 17,5MM, COM TALISCAS. AF_03/2024	Massa Única Interna	m²	1,0000000	39,79	39,79
Composição Auxiliar	87369	SINAPI	ARGAMASSA TRAÇO 1:2:8 (EM VOLUME DE CIMENTO, CAL E AREIA MÉDIA ÚMIDA) PARA EMBOÇO/MASSA ÚNICA/ASSENTAMENTO DE ALVENARIA DE VEDAÇÃO, PREPARO MANUAL. AF_08/2019	Argamassas	m³	0,0304000	801,30	24,35
Composição Auxiliar	88316	SINAPI	SERVEnte COM ENCARGOS COMPLEMENTARES	Livro SINAPI: Cálculos e Parâmetros	H	0,1870000	23,66	4,42
Composição Auxiliar	88309	SINAPI	PEDREIRO COM ENCARGOS COMPLEMENTARES	Livro SINAPI: Cálculos e Parâmetros	H	0,3740000	29,47	11,02
					MO sem LS =>	7,89	LS =>	8,95
					Valor do BDI =>	8,09	MO com LS =>	16,84
							Valor com BDI =>	47,88
1.6.4	Código	Banco	Descrição	Tipo	Und	Quant.	Valor Unit	Total
Composição	88650	SINAPI	RODAPÉ CERÂMICO DE 7CM DE ALTURA COM PLACAS TIPO ESMALTADA DE DIMENSÕES 60X60CM. AF_02/2023	Revestimentos Cerâmicos Internos	M	1,0000000	12,93	12,93
Composição Auxiliar	88316	SINAPI	SERVEnte COM ENCARGOS COMPLEMENTARES	Livro SINAPI: Cálculos e Parâmetros	H	0,0326000	23,66	0,77
Composição Auxiliar	88256	SINAPI	AZULEJISTA OU LADRILHEIRO COM ENCARGOS COMPLEMENTARES	Livro SINAPI: Cálculos e Parâmetros	H	0,0871000	29,33	2,55
Insumo	00001292	SINAPI	PISO EM CERAMICA ESMALTADA, COR LISA, PEI MAIOR OU IGUAL A 4, FORMATO MAIOR QUE 2025 CM2	Material	m²	0,1875000	46,82	8,78
Insumo	00034357	SINAPI	REJUNTE CIMENTICIO, QUALQUER COR	Material	KG	0,0890000	4,28	0,38

Engenheiro Civil
Engenheiro Civil
CREA 1919812/PA

OBRA
CONSTRUÇÃO DE UM BLOCO COM BANHEIROS COLETIVOS NA UNIDADE ESCOLAR MANOEL CORRÊA

Bancos
SINAPI - 02/2026 - Piauí
ORSE - 12/2025 - Sergipe
SEINFRA - 028 - Ceará

B.D.I.
20,34%

Encargos Sociais
Não Desonerado:
Horista: 113,33%
Mensalista: 71,12%

Composições Analíticas com Preço Unitário

Composições Principais

Insumo	00001381	SINAPI	ARGAMASSA COLANTE AC I PARA CERAMICAS	Material	KG	0,6392000	0,73	0,47
				MO sem LS =>	1,14	LS =>	1,31	MO com LS =>
				Valor do BDI =>	2,62			Valor com BDI =>
1.6.5	Código	Banco	Descrição	Tipo	Und	Quant.	Valor Unit	Total
Composição	104611	SINAPI	REVESTIMENTO CERÂMICO PARA PAREDES INTERNAS COM PLACAS TIPO ESMALTADA DE DIMENSÕES 60X60 CM APLICADAS NA ALTURA INTEIRA DAS PAREDES. AF_02/2023_PE	Revestimentos Cerâmicos Internos	m²	1,0000000	102,27	102,27
Composição Auxiliar	88256	SINAPI	AZULEJISTA OU LADRILHEIRO COM ENCARGOS COMPLEMENTARES	Livro SINAPI: Cálculos e Parâmetros	H	0,7407000	29,33	21,72
Composição Auxiliar	88316	SINAPI	SERVENTE COM ENCARGOS COMPLEMENTARES	Livro SINAPI: Cálculos e Parâmetros	H	0,3259000	23,66	7,71
Insumo	00034357	SINAPI	REJUNTE CIMENTICIO, QUALQUER COR	Material	KG	0,1410000	4,28	0,60
Insumo	00010515	SINAPI	REVESTIMENTO EM CERAMICA ESMALTADA, FORMATO MAIOR A 2025 CM2	Material	m²	1,0864000	61,90	67,25
Insumo	00001381	SINAPI	ARGAMASSA COLANTE AC I PARA CERAMICAS	Material	KG	6,8500000	0,73	5,00
				MO sem LS =>	10,16	LS =>	11,52	MO com LS =>
				Valor do BDI =>	20,80			Valor com BDI =>
1.6.6	Código	Banco	Descrição	Tipo	Und	Quant.	Valor Unit	Total
Composição	87879	SINAPI	CHAPISCO APLICADO EM ALVENARIAS E ESTRUTURAS DE CONCRETO INTERNAS, COM COLHER DE PEDREIRO. ARGAMASSA TRAÇO 1:3 COM PREPARO EM BETONEIRA 400L. AF_10/2022	Chapisco	m²	1,0000000	5,09	5,09
Composição Auxiliar	88309	SINAPI	PEDREIRO COM ENCARGOS COMPLEMENTARES	Livro SINAPI: Cálculos e Parâmetros	H	0,0681000	29,47	2,00
Composição Auxiliar	88316	SINAPI	SERVENTE COM ENCARGOS COMPLEMENTARES	Livro SINAPI: Cálculos e Parâmetros	H	0,0255000	23,66	0,60
Composição Auxiliar	87313	SINAPI	ARGAMASSA TRAÇO 1:3 (EM VOLUME DE CIMENTO E AREIA GROSSA ÚMIDA) PARA CHAPISCO CONVENCIONAL, PREPARO MECÂNICO COM BETONEIRA 400 L. AF_08/2019	Argamassas	m³	0,0037000	674,44	2,49
				MO sem LS =>	1,05	LS =>	1,21	MO com LS =>
				Valor do BDI =>	1,03			Valor com BDI =>
1.6.7	Código	Banco	Descrição	Tipo	Und	Quant.	Valor Unit	Total
Composição	87536	SINAPI	EMBOÇO, EM ARGAMASSA TRAÇO 1:2:8, PREPARO MANUAL, APLICADO MANUALMENTE EM PAREDES INTERNAS DE AMBIENTES COM ÁREA MAIOR QUE 10M², E = 17,5MM, COM TALISCAS. AF_03/2024	Massa Única Interna	m²	1,0000000	39,79	39,79
Composição Auxiliar	87369	SINAPI	ARGAMASSA TRAÇO 1:2:8 (EM VOLUME DE CIMENTO, CAL E AREIA MÉDIA ÚMIDA) PARA EMBOÇO/MASSA ÚNICA/ASSENTAMENTO DE ALVENARIA DE VEDAÇÃO, PREPARO MANUAL. AF_08/2019	Argamassas	m³	0,0304000	801,30	24,35
Composição Auxiliar	88316	SINAPI	SERVENTE COM ENCARGOS COMPLEMENTARES	Livro SINAPI: Cálculos e Parâmetros	H	0,1870000	23,66	4,42
Composição Auxiliar	88309	SINAPI	PEDREIRO COM ENCARGOS COMPLEMENTARES	Livro SINAPI: Cálculos e Parâmetros	H	0,3740000	29,47	11,02
				MO sem LS =>	7,89	LS =>	8,95	MO com LS =>
				Valor do BDI =>	8,09			Valor com BDI =>
1.7.1.1	Código	Banco	Descrição	Tipo	Und	Quant.	Valor Unit	Total
Composição	104475	SINAPI	COMPOSIÇÃO PARAMÉTRICA DE PONTO ELÉTRICO DE TOMADA DE USO GERAL 2P+T (10A/250V) EM EDIFÍCIO RESIDENCIAL COM ELETRODUTO EMBUTIDO EM RASGOS NAS PAREDES, INCLUSO TOMADA, ELETRODUTO, CABO, RASGO, QUEBRA E CHUMBAMENTO. AF_11/2022	INEL - INSTALAÇÃO ELÉTRICA/ELETTRIFICAÇÃO E ILUMINAÇÃO EXTERNA	UN	1,0000000	162,09	162,09
Composição Auxiliar	91845	SINAPI	ELETRODUTO FLEXÍVEL CORRUGADO REFORÇADO, PVC, DN 25 MM (3/4"), PARA CIRCUITOS TERMINAIS, INSTALADO EM LAJE - FORNECIMENTO E INSTALAÇÃO. AF_03/2023	Instalações Elétricas - Eletrodutos Embutidos, Cabos, Caixas, Tomadas e Interruptores	M	1,6140000	8,70	14,04
Composição Auxiliar	91855	SINAPI	ELETRODUTO FLEXÍVEL CORRUGADO REFORÇADO, PVC, DN 25 MM (3/4"), PARA CIRCUITOS TERMINAIS, INSTALADO EM PAREDE - FORNECIMENTO E INSTALAÇÃO. AF_03/2023	Instalações Elétricas - Eletrodutos Embutidos, Cabos, Caixas, Tomadas e Interruptores	M	0,8850000	11,77	10,41
Composição Auxiliar	90456	SINAPI	QUEBRA EM ALVENARIA PARA INSTALAÇÃO DE CAIXA DE TOMADA (4X4 OU 4X2). AF_09/2023	Rasgos e Fixações	UN	1,0000000	5,76	5,76
Composição Auxiliar	92000	SINAPI	TOMADA BAIXA DE EMBUTIR (1 MÓDULO), 2P+T 10 A, INCLUINDO SUPORTE E PLACA - FORNECIMENTO E INSTALAÇÃO. AF_03/2023	Instalações Elétricas - Eletrodutos Embutidos, Cabos, Caixas, Tomadas e Interruptores	UN	1,0000000	34,67	34,67
Composição Auxiliar	91926	SINAPI	CABO DE COBRE FLEXÍVEL ISOLADO, 2,5 MM², ANTI-CHAMA 450/750 V, PARA CIRCUITOS TERMINAIS - FORNECIMENTO E INSTALAÇÃO. AF_03/2023	Instalações Elétricas - Eletrodutos Embutidos, Cabos, Caixas, Tomadas e Interruptores	M	10,5310000	5,30	55,81
Composição Auxiliar	90466	SINAPI	CHUMBAMENTO LINEAR EM ALVENARIA PARA RAMAIS/DISTRIBUIÇÃO DE INSTALAÇÕES HIDRÁULICAS COM DIÂMETROS MENORES OU IGUAIS A 40 MM. AF_09/2023	Rasgos e Fixações	M	0,8850000	16,66	14,74
Composição Auxiliar	90447	SINAPI	RASGO LINEAR MANUAL EM ALVENARIA, PARA ELETRODUTOS, DIÂMETROS MENORES OU IGUAIS A 40 MM. AF_09/2023	Rasgos e Fixações	M	0,8850000	8,69	7,69
Composição Auxiliar	91940	SINAPI	CAIXA RETANGULAR 4" X 2" MÉDIA (1,30 M DO PISO), PVC, INSTALADA EM PAREDE - FORNECIMENTO E INSTALAÇÃO. AF_03/2023	Instalações Elétricas - Eletrodutos Embutidos, Cabos, Caixas, Tomadas e Interruptores	UN	1,0000000	18,97	18,97
				MO sem LS =>	31,32	LS =>	35,50	MO com LS =>
				Valor do BDI =>	32,96			Valor com BDI =>
1.7.1.2	Código	Banco	Descrição	Tipo	Und	Quant.	Valor Unit	Total
Composição	104473	SINAPI	COMPOSIÇÃO PARAMÉTRICA DE PONTO ELÉTRICO DE ILUMINAÇÃO, COM INTERRUPTOR SIMPLES, EM EDIFÍCIO RESIDENCIAL COM ELETRODUTO EMBUTIDO EM RASGOS NAS PAREDES, INCLUSO TOMADA, ELETRODUTO, CABO, RASGO E CHUMBAMENTO (SEM LUMINÁRIA E LÂMPADA). AF_11/2022	INEL - INSTALAÇÃO ELÉTRICA/ELETTRIFICAÇÃO E ILUMINAÇÃO EXTERNA	UN	1,0000000	186,18	186,18

OBRA
CONSTRUÇÃO DE UM BLOCO COM BANHEIROS COLETIVOS NA UNIDADE ESCOLAR MANOEL CORRÊA

Bancos
SINAPI - 02/2026 - Piauí
ORSE - 12/2025 - Sergipe
SEINFRA - 028 - Ceará

B.D.I.
20,34%

Encargos Sociais
Não Desonerado:
Horista: 113,33%
Mensalista: 71,12%

Composições Analíticas com Preço Unitário									
Composições Principais									
Composição Auxiliar	90456	SINAPI	QUEBRA EM ALVENARIA PARA INSTALAÇÃO DE CAIXA DE TOMADA (4X4 OU 4X2). AF_09/2023	Rasgos e Fixações	UN	1,0000000	5,76	5,76	
Composição Auxiliar	91937	SINAPI	CAIXA OCTOGONAL 3" X 3", PVC, INSTALADA EM LAJE - FORNECIMENTO E INSTALAÇÃO. AF_03/2023	Instalações Elétricas - Eletrodutos Embutidos, Cabos, Caixas, Tomadas e Interruptores	UN	1,0000000	16,23	16,23	
Composição Auxiliar	91926	SINAPI	CABO DE COBRE FLEXÍVEL ISOLADO, 2,5 MM², ANTI-CHAMA 450/750 V, PARA CIRCUITOS TERMINAIS - FORNECIMENTO E INSTALAÇÃO. AF_03/2023	Instalações Elétricas - Eletrodutos Embutidos, Cabos, Caixas, Tomadas e Interruptores	M	1,4786000	5,30	7,83	
Composição Auxiliar	91953	SINAPI	INTERRUPTOR SIMPLES (1 MÓDULO), 10A/250V, INCLUINDO SUPORTE E PLACA - FORNECIMENTO E INSTALAÇÃO. AF_03/2023	Instalações Elétricas - Eletrodutos Embutidos, Cabos, Caixas, Tomadas e Interruptores	UN	1,0000000	33,01	33,01	
Composição Auxiliar	91924	SINAPI	CABO DE COBRE FLEXÍVEL ISOLADO, 1,5 MM², ANTI-CHAMA 450/750 V, PARA CIRCUITOS TERMINAIS - FORNECIMENTO E INSTALAÇÃO. AF_03/2023	Instalações Elétricas - Eletrodutos Embutidos, Cabos, Caixas, Tomadas e Interruptores	M	10,7114000	3,64	38,98	
Composição Auxiliar	90447	SINAPI	RASGO LINEAR MANUAL EM ALVENARIA, PARA ELETRODUTOS, DIÂMETROS MENORES OU IGUAIS A 40 MM. AF_09/2023	Rasgos e Fixações	M	1,2429000	8,69	10,80	
Composição Auxiliar	90466	SINAPI	CHUMBAMENTO LINEAR EM ALVENARIA PARA RAMAIS/DISTRIBUIÇÃO DE INSTALAÇÕES HIDRÁULICAS COM DIÂMETROS MENORES OU IGUAIS A 40 MM. AF_09/2023	Rasgos e Fixações	M	1,2429000	16,66	20,70	
Composição Auxiliar	91855	SINAPI	ELETRODUTO FLEXÍVEL CORRUGADO REFORÇADO, PVC, DN 25 MM (3/4"), PARA CIRCUITOS TERMINAIS, INSTALADO EM PAREDE - FORNECIMENTO E INSTALAÇÃO. AF_03/2023	Instalações Elétricas - Eletrodutos Embutidos, Cabos, Caixas, Tomadas e Interruptores	M	1,2429000	11,77	14,62	
Composição Auxiliar	91940	SINAPI	CAIXA RETANGULAR 4" X 2" MÉDIA (1,30 M DO PISO), PVC, INSTALADA EM PAREDE - FORNECIMENTO E INSTALAÇÃO. AF_03/2023	Instalações Elétricas - Eletrodutos Embutidos, Cabos, Caixas, Tomadas e Interruptores	UN	1,0000000	18,97	18,97	
Composição Auxiliar	91845	SINAPI	ELETRODUTO FLEXÍVEL CORRUGADO REFORÇADO, PVC, DN 25 MM (3/4"), PARA CIRCUITOS TERMINAIS, INSTALADO EM LAJE - FORNECIMENTO E INSTALAÇÃO. AF_03/2023	Instalações Elétricas - Eletrodutos Embutidos, Cabos, Caixas, Tomadas e Interruptores	M	2,2171000	8,70	19,28	
				MO sem LS =>	39,45	LS =>	44,73	MO com LS =>	84,18
				Valor do BDI =>	37,86			Valor com BDI =>	224,04
1.7.1.3	Código	Banco	Descrição	Tipo	Und	Quant.	Valor Unit	Total	
Composição	103788	SINAPI	LUMINÁRIA TIPO PLAFON QUADRADA, DE EMBUTIR, COM LED DE 24 W - FORNECIMENTO E INSTALAÇÃO. AF_09/2024	Iluminação Predial e Monitoramento	UN	1,0000000	60,27	60,27	
Composição Auxiliar	88247	SINAPI	AUXILIAR DE ELETRICISTA COM ENCARGOS COMPLEMENTARES	Livro SINAPI: Cálculos e Parâmetros	H	0,2013268	24,79	4,99	
Composição Auxiliar	88264	SINAPI	ELETRICISTA COM ENCARGOS COMPLEMENTARES	Livro SINAPI: Cálculos e Parâmetros	H	0,6442457	30,09	19,38	
Insumo	00044792	SINAPI	LUMINARIA PAINEL PLAFON, DE EMBUTIR, SLIM, QUADRADA "30 X 30" CM, EM ALUMÍNIO ACABAMENTO BRANCO, COM ACRÍLICO, COM LAMPADAS LED 24W, BIVOLT	Material	UN	1,0000000	35,90	35,90	
				MO sem LS =>	8,45	LS =>	9,59	MO com LS =>	18,04
				Valor do BDI =>	12,25			Valor com BDI =>	72,52
1.7.1.4	Código	Banco	Descrição	Tipo	Und	Quant.	Valor Unit	Total	
Composição	91926	SINAPI	CABO DE COBRE FLEXÍVEL ISOLADO, 2,5 MM², ANTI-CHAMA 450/750 V, PARA CIRCUITOS TERMINAIS - FORNECIMENTO E INSTALAÇÃO. AF_03/2023	Instalações Elétricas - Eletrodutos Embutidos, Cabos, Caixas, Tomadas e Interruptores	M	1,0000000	5,30	5,30	
Composição Auxiliar	88247	SINAPI	AUXILIAR DE ELETRICISTA COM ENCARGOS COMPLEMENTARES	Livro SINAPI: Cálculos e Parâmetros	H	0,0290000	24,79	0,71	
Composição Auxiliar	88264	SINAPI	ELETRICISTA COM ENCARGOS COMPLEMENTARES	Livro SINAPI: Cálculos e Parâmetros	H	0,0290000	30,09	0,87	
Insumo	00001014	SINAPI	CABO DE COBRE, FLEXIVEL, CLASSE 4 OU 5, ISOLACAO EM PVC/A, ANTICHAMA BWF-B, 1 CONDUTOR, 450/750 V, SECAO NOMINAL 2,5 MM2	Material	M	1,2434000	2,95	3,67	
Insumo	00021127	SINAPI	FITA ISOLANTE ADESIVA ANTICHAMA, USO ATE 750 V, EM ROLO DE 19 MM X 5 M	Material	UN	0,0094000	7,42	0,07	
				MO sem LS =>	0,53	LS =>	0,62	MO com LS =>	1,15
				Valor do BDI =>	1,07			Valor com BDI =>	6,37
1.7.1.5	Código	Banco	Descrição	Tipo	Und	Quant.	Valor Unit	Total	
Composição	101875	SINAPI	QUADRO DE DISTRIBUIÇÃO DE ENERGIA EM CHAPA DE AÇO GALVANIZADO, DE EMBUTIR, COM BARRAMENTO TRIFÁSICO, PARA 12 DISJUNTORES DIN 100A - FORNECIMENTO E INSTALAÇÃO. AF_07/2025	Instalações Elétricas - Quadros, Cabos, Disjuntores, Contadores e Barramentos Blindados	UN	1,0000000	447,63	447,63	
Composição Auxiliar	88264	SINAPI	ELETRICISTA COM ENCARGOS COMPLEMENTARES	Livro SINAPI: Cálculos e Parâmetros	H	1,4514000	30,09	43,67	
Composição Auxiliar	87367	SINAPI	ARGAMASSA TRAÇO 1:1:6 (EM VOLUME DE CIMENTO, CAL E AREIA MÉDIA ÚMIDA) PARA EMBOÇO/MASSA ÚNICA/ASSENTAMENTO DE ALVENARIA DE VEDAÇÃO, PREPARO MANUAL. AF_08/2019	Argamassas	m³	0,0117000	810,06	9,47	
Composição Auxiliar	88247	SINAPI	AUXILIAR DE ELETRICISTA COM ENCARGOS COMPLEMENTARES	Livro SINAPI: Cálculos e Parâmetros	H	1,4514000	24,79	35,98	
Insumo	00013393	SINAPI	QUADRO DE DISTRIBUICAO COM BARRAMENTO TRIFASICO, DE EMBUTIR, EM CHAPA DE ACO GALVANIZADO, PARA 12 DISJUNTORES DIN, 100 A	Material	UN	1,0000000	358,51	358,51	
				MO sem LS =>	28,15	LS =>	31,91	MO com LS =>	60,06
				Valor do BDI =>	91,04			Valor com BDI =>	538,67
1.7.2.1	Código	Banco	Descrição	Tipo	Und	Quant.	Valor Unit	Total	
Composição	89957	SINAPI	PONTO DE CONSUMO TERMINAL DE ÁGUA FRIA (SUBRAMAL) COM TUBULAÇÃO DE PVC, DN 25 MM, INSTALADO EM RAMAL DE ÁGUA, INCLUSOS RASGO E CHUMBAMENTO EM ALVENARIA. AF_12/2014	INHI - INSTALAÇÕES HIDROS SANITÁRIAS	UN	1,0000000	146,45	146,45	
Composição Auxiliar	90443	SINAPI	RASGO LINEAR MANUAL EM ALVENARIA, PARA RAMAIS/ DISTRIBUIÇÃO DE INSTALAÇÕES HIDRÁULICAS, DIÂMETROS MENORES OU IGUAIS A 40 MM. AF_09/2023	Rasgos e Fixações	M	2,1400000	8,30	17,76	
Composição Auxiliar	90466	SINAPI	CHUMBAMENTO LINEAR EM ALVENARIA PARA RAMAIS/DISTRIBUIÇÃO DE INSTALAÇÕES HIDRÁULICAS COM DIÂMETROS MENORES OU IGUAIS A 40 MM. AF_09/2023	Rasgos e Fixações	M	2,1400000	16,66	35,65	

OBRA
CONSTRUÇÃO DE UM BLOCO COM BANHEIROS COLETIVOS NA UNIDADE ESCOLAR MANOEL CORRÊA

Bancos
SINAPI - 02/2026 - Piauí
ORSE - 12/2025 - Sergipe
SEINFRA - 028 - Ceará

B.D.I.
20,34%

Encargos Sociais
Não Desonerado:
Horista: 113,33%
Mensalista: 71,12%

Composições Analíticas com Preço Unitário									
Composições Principais									
Composição Auxiliar	89395	SINAPI	TE, PVC, SOLDÁVEL, DN 25MM, INSTALADO EM RAMAL OU SUB-RAMAL DE ÁGUA - FORNECIMENTO E INSTALAÇÃO. AF_06/2022	Instalações Prediais de Água Fria em PVC	UN	0,8900000	13,68	12,17	
Composição Auxiliar	89366	SINAPI	JOELHO 90 GRAUS COM BUCHA DE LATÃO, PVC, SOLDÁVEL, DN 25MM, X 3/4 INSTALADO EM RAMAL OU SUB-RAMAL DE ÁGUA - FORNECIMENTO E INSTALAÇÃO. AF_06/2022	Instalações Prediais de Água Fria em PVC	UN	1,0000000	16,71	16,71	
Composição Auxiliar	89356	SINAPI	TUBO, PVC, SOLDÁVEL, DE 25MM, INSTALADO EM RAMAL OU SUB-RAMAL DE ÁGUA - FORNECIMENTO E INSTALAÇÃO. AF_06/2022	Instalações Prediais de Água Fria em PVC	M	2,1400000	24,52	52,47	
Composição Auxiliar	89362	SINAPI	JOELHO 90 GRAUS, PVC, SOLDÁVEL, DN 25MM, INSTALADO EM RAMAL OU SUB-RAMAL DE ÁGUA - FORNECIMENTO E INSTALAÇÃO. AF_06/2022	Instalações Prediais de Água Fria em PVC	UN	1,1800000	9,91	11,69	
				MO sem LS =>	40,70	LS =>	46,13	MO com LS =>	86,83
				Valor do BDI =>	29,78			Valor com BDI =>	176,23
1.7.2.2	Código	Banco	Descrição	Tipo	Und	Quant.	Valor Unit	Total	
Composição	89356	SINAPI	TUBO, PVC, SOLDÁVEL, DE 25MM, INSTALADO EM RAMAL OU SUB-RAMAL DE ÁGUA - FORNECIMENTO E INSTALAÇÃO. AF_06/2022	Instalações Prediais de Água Fria em PVC	M	1,0000000	24,52	24,52	
Composição Auxiliar	88267	SINAPI	ENCANADOR OU BOMBEIRO HIDRÁULICO COM ENCARGOS COMPLEMENTARES	Livro SINAPI: Cálculos e Parâmetros	H	0,3800000	28,79	10,94	
Composição Auxiliar	88248	SINAPI	AUXILIAR DE ENCANADOR OU BOMBEIRO HIDRÁULICO COM ENCARGOS COMPLEMENTARES	Livro SINAPI: Cálculos e Parâmetros	H	0,3800000	23,59	8,96	
Insumo	00009868	SINAPI	TUBO PVC, SOLDAVEL, DE 25 MM, AGUA FRIA (NBR-5648)	Material	M	1,0493000	4,25	4,46	
Insumo	00038383	SINAPI	LIXA D'AGUA EM FOLHA, COR PRETA, GRAO 100	Material	UN	0,0886000	2,00	0,18	
				MO sem LS =>	6,97	LS =>	7,91	MO com LS =>	14,88
				Valor do BDI =>	4,98			Valor com BDI =>	29,50
1.7.2.3	Código	Banco	Descrição	Tipo	Und	Quant.	Valor Unit	Total	
Composição	103045	SINAPI	REGISTRO DE PRESSÃO, PVC, ROSCÁVEL, VOLANTE SIMPLES, 1/2" - FORNECIMENTO E INSTALAÇÃO. AF_08/2021	Válvulas e Registros para Sistemas Prediais	UN	1,0000000	10,87	10,87	
Composição Auxiliar	88248	SINAPI	AUXILIAR DE ENCANADOR OU BOMBEIRO HIDRÁULICO COM ENCARGOS COMPLEMENTARES	Livro SINAPI: Cálculos e Parâmetros	H	0,0719000	23,59	1,69	
Composição Auxiliar	88267	SINAPI	ENCANADOR OU BOMBEIRO HIDRÁULICO COM ENCARGOS COMPLEMENTARES	Livro SINAPI: Cálculos e Parâmetros	H	0,0719000	28,79	2,07	
Insumo	00003148	SINAPI	FITA VEDA ROSCA, EM PTFE, ROLO DE 18 MM X 50 M (L X C)	Material	UN	0,0084000	18,59	0,16	
Insumo	00006038	SINAPI	REGISTRO DE PRESSAO PVC, ROSCAVEL, VOLANTE SIMPLES, DE 1/2"	Material	UN	1,0000000	6,96	6,96	
				MO sem LS =>	1,31	LS =>	1,50	MO com LS =>	2,81
				Valor do BDI =>	2,21			Valor com BDI =>	13,08
1.7.3.1	Código	Banco	Descrição	Tipo	Und	Quant.	Valor Unit	Total	
Composição	89448	SINAPI	TUBO, PVC, SOLDÁVEL, DE 40MM, INSTALADO EM PRUMADA DE ÁGUA - FORNECIMENTO E INSTALAÇÃO. AF_06/2022	Instalações Prediais de Água Fria em PVC	M	1,0000000	16,58	16,58	
Composição Auxiliar	88267	SINAPI	ENCANADOR OU BOMBEIRO HIDRÁULICO COM ENCARGOS COMPLEMENTARES	Livro SINAPI: Cálculos e Parâmetros	H	0,0282000	28,79	0,81	
Composição Auxiliar	88248	SINAPI	AUXILIAR DE ENCANADOR OU BOMBEIRO HIDRÁULICO COM ENCARGOS COMPLEMENTARES	Livro SINAPI: Cálculos e Parâmetros	H	0,0282000	23,59	0,66	
Insumo	00038383	SINAPI	LIXA D'AGUA EM FOLHA, COR PRETA, GRAO 100	Material	UN	0,0066000	2,00	0,01	
Insumo	00009874	SINAPI	TUBO PVC, SOLDAVEL, DE 40 MM, AGUA FRIA (NBR-5648)	Material	M	1,0493000	14,40	15,11	
				MO sem LS =>	0,51	LS =>	0,58	MO com LS =>	1,09
				Valor do BDI =>	3,37			Valor com BDI =>	19,95
1.7.3.2	Código	Banco	Descrição	Tipo	Und	Quant.	Valor Unit	Total	
Composição	89714	SINAPI	TUBO PVC, SERIE NORMAL, ESGOTO PREDIAL, DN 100 MM, FORNECIDO E INSTALADO EM RAMAL DE DESCARGA OU RAMAL DE ESGOTO SANITÁRIO. AF_08/2022	Instalações Prediais de Esgoto - Tubos e Conexões	M	1,0000000	38,54	38,54	
Composição Auxiliar	88267	SINAPI	ENCANADOR OU BOMBEIRO HIDRÁULICO COM ENCARGOS COMPLEMENTARES	Livro SINAPI: Cálculos e Parâmetros	H	0,4444000	28,79	12,79	
Composição Auxiliar	88248	SINAPI	AUXILIAR DE ENCANADOR OU BOMBEIRO HIDRÁULICO COM ENCARGOS COMPLEMENTARES	Livro SINAPI: Cálculos e Parâmetros	H	0,4444000	23,59	10,48	
Insumo	00038383	SINAPI	LIXA D'AGUA EM FOLHA, COR PRETA, GRAO 100	Material	UN	0,0247000	2,00	0,05	
Insumo	00009836	SINAPI	TUBO PVC SERIE NORMAL, DN 100 MM, PARA ESGOTO PREDIAL (NBR 5688)	Material	M	1,0549000	14,44	15,23	
				MO sem LS =>	8,16	LS =>	9,25	MO com LS =>	17,41
				Valor do BDI =>	7,83			Valor com BDI =>	46,37
1.7.3.3	Código	Banco	Descrição	Tipo	Und	Quant.	Valor Unit	Total	
Composição	89809	SINAPI	JOELHO 90 GRAUS, PVC, SERIE NORMAL, ESGOTO PREDIAL, DN 100 MM, JUNTA ELÁSTICA, FORNECIDO E INSTALADO EM PRUMADA DE ESGOTO SANITÁRIO OU VENTILAÇÃO. AF_08/2022	Instalações Prediais de Esgoto - Tubos e Conexões	UN	1,0000000	30,47	30,47	
Composição Auxiliar	88267	SINAPI	ENCANADOR OU BOMBEIRO HIDRÁULICO COM ENCARGOS COMPLEMENTARES	Livro SINAPI: Cálculos e Parâmetros	H	0,2172000	28,79	6,25	
Composição Auxiliar	88248	SINAPI	AUXILIAR DE ENCANADOR OU BOMBEIRO HIDRÁULICO COM ENCARGOS COMPLEMENTARES	Livro SINAPI: Cálculos e Parâmetros	H	0,2172000	23,59	5,12	
Insumo	00020078	SINAPI	PASTA LUBRIFICANTE PARA TUBOS E CONEXOES COM JUNTA ELASTICA, EMBALAGEM DE "400" GR (USO EM PVC, ACO, POLIETILENO E OUTROS)	Material	UN	0,1150000	30,01	3,45	
Insumo	00003520	SINAPI	JOELHO PVC, SOLDAVEL, PB, 90 GRAUS, DN 100 MM, PARA ESGOTO PREDIAL	Material	UN	1,0000000	8,05	8,05	
Insumo	00000301	SINAPI	ANEL BORRACHA PARA TUBO ESGOTO PREDIAL, DN 100 MM (NBR 5688)	Material	UN	2,0000000	3,80	7,60	
				MO sem LS =>	3,98	LS =>	4,52	MO com LS =>	8,50
				Valor do BDI =>	6,19			Valor com BDI =>	36,66

OBRA
CONSTRUÇÃO DE UM BLOCO COM BANHEIROS COLETIVOS NA UNIDADE ESCOLAR MANOEL CORRÊA

Bancos
SINAPI - 02/2026 - Piauí
ORSE - 12/2025 - Sergipe
SEINFRA - 028 - Ceará

B.D.I.
20,34%

Encargos Sociais
Não Desonerado:
Horista: 113,33%
Mensalista: 71,12%

Composições Analíticas com Preço Unitário								
Composições Principais								
1.7.3.4	Código	Banco	Descrição	Tipo	Und	Quant.	Valor Unit	Total
Composição	103980	SINAPI	JOELHO 90 GRAUS, PVC, SOLDÁVEL, DN 40MM, INSTALADO EM RAMAL DE DISTRIBUIÇÃO DE ÁGUA - FORNECIMENTO E INSTALAÇÃO. AF_06/2022	Instalações Prediais de Água Fria em PVC	UN	1,0000000	18,16	18,16
Composição Auxiliar	88248	SINAPI	AUXILIAR DE ENCANADOR OU BOMBEIRO HIDRÁULICO COM ENCARGOS COMPLEMENTARES	Livro SINAPI: Cálculos e Parâmetros	H	0,1920000	23,59	4,52
Composição Auxiliar	88267	SINAPI	ENCANADOR OU BOMBEIRO HIDRÁULICO COM ENCARGOS COMPLEMENTARES	Livro SINAPI: Cálculos e Parâmetros	H	0,1920000	28,79	5,52
Insumo	00020083	SINAPI	SOLUCAO PREPARADORA / LIMPADORA PARA PVC, FRASCO COM 1000 CM3	Material	UN	0,0140000	82,38	1,15
Insumo	00000122	SINAPI	ADESIVO PLASTICO PARA PVC, FRASCO COM "850" GR	Material	UN	0,0118000	72,71	0,86
Insumo	00038383	SINAPI	LIXA D'AGUA EM FOLHA, COR PRETA, GRAO 100	Material	UN	0,0427000	2,00	0,09
Insumo	00003535	SINAPI	JOELHO PVC, SOLDÁVEL, 90 GRAUS, 40 MM, COR MARROM, PARA AGUA FRIA PREDIAL	Material	UN	1,0000000	6,04	6,04
					MO sem LS =>	3,52	LS =>	4,00
					Valor do BDI =>	3,69	MO com LS =>	7,52
							Valor com BDI =>	21,85
1.7.3.5	Código	Banco	Descrição	Tipo	Und	Quant.	Valor Unit	Total
Composição	95463	SINAPI	FOSSA SÉPTICA EM ALVENARIA DE TJOLO CERÂMICO MACIÇO, DIMENSÕES EXTERNAS DE 1,90X1,10X1,40 M. VOLUME DE 1.500 LITROS, REVESTIDO INTERNAMENTE COM MASSA ÚNICA E IMPERMEABILIZANTE E COM TAMPA DE CONCRETO ARMADO COM ESPESSURA DE 8 CM	INHÍ - INSTALAÇÕES HIDROS SANITÁRIAS	UN	1,0000000	2.444,24	2.444,24
Composição Auxiliar	92423	SINAPI	MONTAGEM E DESMONTAGEM DE FÔRMA DE PILARES RETANGULARES E ESTRUTURAS SIMILARES, PÉ-DIREITO SIMPLES, EM CHAPA DE MADEIRA COMPENSADA RESINADA, 6 UTILIZAÇÕES. AF_09/2020	Fôrmas para Estruturas de Concreto Armado	m²	2,4200000	72,00	174,24
Composição Auxiliar	94963	SINAPI	CONCRETO FCK = 15MPa, TRAÇO 1:3,4:3,5 (EM MASSA SECA DE CIMENTO/ AREIA MÉDIA/ BRITA 1) - PREPARO MECÂNICO COM BETONEIRA 400 L. AF_05/2021	Produção de Concreto	m³	0,3678400	619,16	227,75
Composição Auxiliar	87547	SINAPI	MASSA ÚNICA, EM ARGAMASSA TRAÇO 1:2:8, PREPARO MECÂNICO, APLICADA MANUALMENTE EM PAREDES INTERNAS DE AMBIENTES COM ÁREA ENTRE 5M² E 10M², E = 10MM, COM TALISCAS. AF_03/2024	Massa Única Interna	m²	6,9440000	28,74	199,57
Composição Auxiliar	72131	SINAPI	ALVENARIA EM TJOLO CERÂMICO MACIÇO 5X10X20CM 1 VEZ (ESPESSURA 20CM), ASSENTADO COM ARGAMASSA TRAÇO 1:2:8 (CIMENTO, CAL E AREIA)	PARE - PAREDES/PAINEIS	m²	6,9440000	212,27	1.474,00
Composição Auxiliar	92917	SINAPI	ARMAÇÃO DE ESTRUTURAS DIVERSAS DE CONCRETO ARMADO, EXCETO VIGAS, PILARES, LAJES E FUNDAÇÕES, UTILIZANDO AÇO CA-50 DE 8,0 MM - MONTAGEM. AF_06/2022	Armação para Estruturas de Concreto Armado	KG	26,3400000	12,85	338,46
Insumo	00000123	SINAPI	ADITIVO IMPERMEABILIZANTE DE PEGA NORMAL PARA ARGAMASSAS E CONCRETOS SEM ARMACAO, LIQUIDO E ISENTO DE CLORETOS	Material	L	2,9400000	10,28	30,22
					MO sem LS =>	334,39	LS =>	378,98
					Valor do BDI =>	497,15	MO com LS =>	713,37
							Valor com BDI =>	2.941,39
1.7.4.1	Código	Banco	Descrição	Tipo	Und	Quant.	Valor Unit	Total
Composição	86904	SINAPI	LAVATÓRIO LOUÇA BRANCA SUSPENSO, "40 X 30" CM OU EQUIVALENTE, PADRÃO POPULAR - FORNECIMENTO E INSTALAÇÃO. AF_02/2026	Louças e Metais	UN	1,0000000	151,38	151,38
Composição Auxiliar	88267	SINAPI	ENCANADOR OU BOMBEIRO HIDRÁULICO COM ENCARGOS COMPLEMENTARES	Livro SINAPI: Cálculos e Parâmetros	H	0,4312410	28,79	12,41
Composição Auxiliar	88316	SINAPI	SERVENTE COM ENCARGOS COMPLEMENTARES	Livro SINAPI: Cálculos e Parâmetros	H	0,2515359	23,66	5,95
Insumo	00004351	SINAPI	PARAFUSO NIQUELADO 3 1/2" COM ACABAMENTO CROMADO PARA FIXAR PEÇA SANITARIA, INCLUI PORCA CEGA, ARRUELA E BUCHA DE NYLON TAMANHO S-8	Material	UN	2,0000000	14,63	29,26
Insumo	00010425	SINAPI	LAVATORIO DE LOUCA BRANCA, SUSPENSO (SEM COLUNA), DIMENSOES "40 X 30" CM	Material	UN	1,0000000	103,08	103,08
Insumo	00037329	SINAPI	REJUNTE EPOXI, QUALQUER COR	Material	KG	0,0076050	90,28	0,69
					MO sem LS =>	6,39	LS =>	7,26
					Valor do BDI =>	30,79	MO com LS =>	13,65
							Valor com BDI =>	182,17
1.7.4.2	Código	Banco	Descrição	Tipo	Und	Quant.	Valor Unit	Total
Composição	7181	ORSE	Vaso sanitário convencional, linha ravena P9, DECA ou similar, c/caixa de descarga de sobrepor AKROS ou similar, assento plastico universal branco, conjunto de fixação, tubo de descida de embutir e engate plástico	Louças e Metais Sanitários	un	1,0000000	399,92	399,92
Item	Código	Banco	Descrição	Tipo	Und	Quant.	Valor Unit	Total
Insumo	2410	ORSE	Vaso sanitário convencional, linha ravena P9, DECA ou similar	Material	un	1,0000000	151,79	151,79
Composição	1903	ORSE	Argamassa cimento e areia traço 1:1 (1:3) - 1 saco cimento 50kg / 3 padiolas areia dim. 0.35 x 0.45 x 0.23 m - Confeção mecânica e transporte	Argamassas	m³	0,0150000	579,98	8,69
Composição	10549	ORSE	Encargos Complementares - Servente	Provisórios	h	2,3000000	3,86	8,87
Insumo	6653	ORSE	Tubo descida de embutir com curva para caixa de descarga de sobrepor tigre ou similar	Material	un	1,0000000	9,33	9,33
Insumo	00006141/SINA	ORSE	Engate/rabicho flexível plastico (pvc ou abs) branco 1/2" x 30 cm	Material	un	1,0000000	5,14	5,14
Insumo	00002696/SINA	ORSE	Encanador ou bombeiro hidraulico (horista)	Mão de Obra	h	2,3000000	20,44	47,01
Insumo	669	ORSE	Fixação para vaso sanitário, DECA SP13 ou similar	Material	cj	1,0000000	26,55	26,55
Composição	10554	ORSE	Encargos Complementares - Encanador	Provisórios	h	2,3000000	3,80	8,74

OBRA
CONSTRUÇÃO DE UM BLOCO COM BANHEIROS COLETIVOS NA UNIDADE ESCOLAR MANOEL CORRÊA

Bancos
SINAPI - 02/2026 - Piauí
ORSE - 12/2025 - Sergipe
SEINFRA - 028 - Ceará

B.D.I.
20,34%

Encargos Sociais
Não Desonerado:
Horista: 113,33%
Mensalista: 71,12%

Composições Analíticas com Preço Unitário									
Composições Principais									
Insumo	00006138/SINA	ORSE	Anel de vedacao, pvc flexível, 100 mm, para saída de bacia / vaso sanitário	Material	un	1,0000000	9,00	9,00	
Insumo	00001030/SINA	ORSE	Caixa de descarga plastica para bacia / vaso sanitário, externa, capacidade 9litros, puxador fio de nylon, nao incluso cano, bolsa, engate	Material	un	1,0000000	46,50	46,50	
Composição	2477	ORSE	Rasgos em alvenaria para passagem de tubulação diâm 1 1/4" a 2"	Execução de Rasgos em Alvenaria e Concretos para Passagem de	m	1,5000000	11,24	16,86	
Insumo	230	ORSE	Assento para vaso sanitário, plastico, universal, branco, padrão popular	Material	un	1,0000000	27,39	27,39	
Insumo	00006111/SINA	ORSE	Servente de obras (horista)	Mão de Obra	h	2,3000000	14,58	33,53	
Detalhamento de Cálculo ORSE									
Item	Código	Banco	Descrição	Tipo	Und	Quant.	Valor Unit	Total	
Insumo	2410	ORSE	Vaso sanitário convencional, linha ravena P9, DECA ou similar	Material	un	1,0000000	151,79	151,79	
Insumo	00006111/SINA	ORSE	Servente de obras (horista)	Mão de Obra	h	2,8850000	14,58	42,06	
Insumo	00001379/SINA	ORSE	Cimento portland composto cp ii-32	Material	kg	6,7830000	0,88	5,96	
Insumo	00012892/SINA	ORSE	Luva raspa de couro, cano curto (punho 7" cm)	Material	par	0,0126155	10,87	0,13	
Insumo	00012893/SINA	ORSE	Bota de segurança com biqueira de aço e colarinho acolchoado	Material	par	0,0043880	73,93	0,32	
Insumo	10596	ORSE	Protetor auricular	Material	un	0,0246825	4,81	0,11	
Insumo	4729	ORSE	Marreta 1 kg com cabo	Material	un	0,0002885	37,80	0,01	
Insumo	10599	ORSE	Protetor solar fps 30 com 120ml	Material	un	0,0098730	18,00	0,17	
Insumo	10761	ORSE	Refeição - café da manhã (café com leite e dois pães com manteiga)	Serviços	un	0,5583730	5,00	2,79	
Insumo	00012894/SINA	ORSE	Capa para chuva em pvc com forro de poliester, com capuz (amarela ou azul)	Material	un	0,0010970	20,11	0,02	
Insumo	10517	ORSE	Exames admissionais/demissionais (checkup)	Serviços	cj	0,0021940	300,00	0,65	
Insumo	00012895/SINA	ORSE	Capacete de segurança aba frontal com suspensao de polietileno, sem jular (classe b)	Material	un	0,0032910	13,50	0,04	
Insumo	4728	ORSE	Talhadeira chata 10"	Material	un	0,0008655	18,58	0,01	
Insumo	941	ORSE	Fardamento com mangas curta	Material	un	0,0082275	193,04	1,58	
Insumo	10362	ORSE	Seguro de vida e acidente em grupo	Serviços	un	0,0246825	12,54	0,30	
Insumo	10492	ORSE	Cesta Básica	Material	un	0,0246825	205,00	5,05	
Insumo	158	ORSE	Almoço (Participação do empregador)	Material	un	0,5583730	14,00	7,81	
Insumo	1651	ORSE	Óculos branco proteção	Material	pr	0,0043880	6,00	0,02	
Insumo	00002711/SINA	ORSE	Carrinho de mao, em aço, com capacidade de 45 a 65" l / *100" kg, pneu com camara	Material	un	0,0005770	185,00	0,10	
Insumo	2378	ORSE	Vale transporte	Material	un	0,4415185	4,50	1,98	
Insumo	10788	ORSE	Pá quadrada	Material	un	0,0005770	36,90	0,02	
Insumo	00000370/SINA	ORSE	Areia média - posto jazida/fornecedor (retirado na jazida, sem transporte)	Material	m³	0,0162000	100,00	1,62	
Insumo	6653	ORSE	Tubo descida de embutir com curva para caixa de descarga de sobrepor tigre ousimilar	Material	un	1,0000000	9,33	9,33	
Insumo	00006141/SINA	ORSE	Engate/rabicho flexível plastico (pvc ou abs) branco 1/2" x 30 cm	Material	un	1,0000000	5,14	5,14	
Insumo	00002696/SINA	ORSE	Encanador ou bombeiro hidraulico (horista)	Mão de Obra	h	2,6000000	20,44	53,14	
Insumo	669	ORSE	Fixação para vaso sanitário, DECA SP13 ou similar	Material	cj	1,0000000	26,55	26,55	
Insumo	11255	ORSE	Tarracha para tubos PVC de 1"	Material	un	0,0015600	49,00	0,07	
Insumo	10593	ORSE	Praio simples 30cm	Material	un	0,0002600	19,57	0,00	
Insumo	11253	ORSE	Tarracha para tubos PVC de 1/2"	Material	un	0,0028600	34,80	0,09	
Insumo	11257	ORSE	Tarracha para tubos PVC de 1 1/4"	Material	un	0,0010400	32,30	0,03	
Insumo	11256	ORSE	Tarracha para tubos PVC de 1 1/2"	Material	un	0,0010400	92,70	0,09	
Insumo	10592	ORSE	Lima chata 12"	Material	un	0,0002600	38,17	0,00	
Insumo	11254	ORSE	Tarracha para tubos PVC de 3/4"	Material	un	0,0018200	27,49	0,05	
Insumo	00006138/SINA	ORSE	Anel de vedacao, pvc flexível, 100 mm, para saída de bacia / vaso sanitário	Material	un	1,0000000	9,00	9,00	
Insumo	00001030/SINA	ORSE	Caixa de descarga plastica para bacia / vaso sanitário, externa, capacidade 9litros, puxador fio de nylon, nao incluso cano, bolsa, engate	Material	un	1,0000000	46,50	46,50	
Insumo	230	ORSE	Assento para vaso sanitário, plastico, universal, branco, padrão popular	Material	un	1,0000000	27,39	27,39	
				MO sem LS =>	44,62	LS =>	50,58	MO com LS =>	95,20
				Valor do BDI =>	81,34			Valor com BDI =>	481,26
1.7.4.5	Código	Banco	Descrição	Tipo	Und	Quant.	Valor Unit	Total	

OBRA
CONSTRUÇÃO DE UM BLOCO COM BANHEIROS COLETIVOS NA UNIDADE ESCOLAR MANOEL CORRÊA

Bancos
SINAPI - 02/2026 - Piauí
ORSE - 12/2025 - Sergipe
SEINFRA - 028 - Ceará

B.D.I.
20,34%

Encargos Sociais
Não Desonerado:
Horista: 113,33%
Mensalista: 71,12%

Composições Analíticas com Preço Unitário

Composições Principais

Composição	100850	SINAPI	ASSENTO SANITÁRIO PARA PCD - FORNECIMENTO E INSTALAÇÃO. AF_02/2026	Louças e Metais	UN	1,0000000	67,05	67,05
Composição	88316	SINAPI	SERVENTE COM ENCARGOS COMPLEMENTARES	Livro SINAPI: Cálculos e Parâmetros	H	0,0436807	23,66	1,03
Composição Auxiliar	88267	SINAPI	ENCANADOR OU BOMBEIRO HIDRÁULICO COM ENCARGOS COMPLEMENTARES	Livro SINAPI: Cálculos e Parâmetros	H	0,1137997	28,79	3,27
Composição Auxiliar								
Composição Auxiliar								
Insumo	00044201	SINAPI	ASSENTO SANITARIO DE PLASTICO, COM ABERTURA FRONTAL, COM TAMPO E PARAFUSOS DE FIXACAO	Material	UN	1,0000000	62,75	62,75

MO sem LS => 1,51 LS => 1,72 MO com LS => 3,23
Valor do BDI => 13,63 Valor com BDI => 80,68

1.7.4.6	Código	Banco	Descrição	Tipo	Und	Quant.	Valor Unit	Total
Composição	86883	SINAPI	SIFÃO DO TIPO FLEXÍVEL EM PVC 1" X 1.1/2" - FORNECIMENTO E INSTALAÇÃO. AF_02/2026	Louças e Metais	UN	1,0000000	11,40	11,40
Composição	88316	SINAPI	SERVENTE COM ENCARGOS COMPLEMENTARES	Livro SINAPI: Cálculos e Parâmetros	H	0,0321858	23,66	0,76
Composição Auxiliar	88267	SINAPI	ENCANADOR OU BOMBEIRO HIDRÁULICO COM ENCARGOS COMPLEMENTARES	Livro SINAPI: Cálculos e Parâmetros	H	0,0838524	28,79	2,41
Composição Auxiliar								
Composição Auxiliar								
Insumo	00044945	SINAPI	SIFAO / TUBO SINFONADO EXTENSIVEL/SANFONADO, UNIVERSAL/ SIMPLIS, ENTRE "50 A 70" CM, DE PLASTICO BRANCO	Material	UN	1,0000000	8,23	8,23

MO sem LS => 1,11 LS => 1,27 MO com LS => 2,38
Valor do BDI => 2,31 Valor com BDI => 13,71

1.7.4.10	Código	Banco	Descrição	Tipo	Und	Quant.	Valor Unit	Total
Composição	2022	ORSE	Chuveiro simples de plástico (herc ref 1980 ou similar), c/ registro de pressão de pvc	Louças e Metais Sanitários	un	1,0000000	71,92	71,92
Item	Código	Banco	Descrição	Tipo	Und	Quant.	Valor Unit	Total
Insumo	00002696/SINA	ORSE	Encanador ou bombeiro hidraulico (horista)	Mão de Obra	h	1,0000000	20,44	20,44
Insumo	00007608/SINA	ORSE	Ducha / chuveiro plastico simples, 5", branco, para acoplar em haste 1/2", agua fria	Material	un	1,0000000	9,57	9,57
Composição	10554	ORSE	Encargos Complementares - Encanador	Provisórios	h	1,0000000	3,80	3,80
Insumo	981	ORSE	Fita veda rosca 18mm	Material	m	0,8400000	0,31	0,26
Insumo		ORSE	Servente de obras (horista)	Mão de Obra	h	1,0000000	14,58	14,58
Insumo	00006111/SINA	ORSE	Braco ou haste com canopla plastica, 1/2", para chuveiro simples	Material	un	1,0000000	13,78	13,78
Insumo	00011680/SINA	ORSE						
Composição	10549	ORSE	Encargos Complementares - Servente	Provisórios	h	1,0000000	3,86	3,86
Insumo	00006038/SINA	ORSE	Registro de pressao pvc, roscavel, volante simples, de 1/2"	Material	un	1,0000000	5,56	5,56

Detalhamento de Cálculo ORSE

Item	Código	Banco	Descrição	Tipo	Und	Quant.	Valor Unit	Total
Insumo		ORSE	Encanador ou bombeiro hidraulico (horista)	Mão de Obra	h	1,0000000	20,44	20,44
Insumo	00002696/SINA	ORSE	Ducha / chuveiro plastico simples, 5", branco, para acoplar em haste 1/2", agua fria	Material	un	1,0000000	9,57	9,57
Insumo	00007608/SINA	ORSE	Bota de segurancia com biqueira de aço e colarinho acolchoado	Material	par	0,0016000	73,93	0,11
Insumo	00012893/SINA	ORSE						
Insumo	158	ORSE	Almoço (Participação do empregador)	Material	un	0,2036000	14,00	2,85
Insumo	941	ORSE	Fardamento com mangas curta	Material	un	0,0030000	193,04	0,57
Insumo	11255	ORSE	Tarracha para tubos PVC de 1"	Material	un	0,0006000	49,00	0,02
Insumo	10593	ORSE	Praio simples 30cm	Material	un	0,0001000	19,57	0,00
Insumo	10362	ORSE	Seguro de vida e acidente em grupo	Serviços	un	0,0090000	12,54	0,11
Insumo	1651	ORSE	Óculos branco proteção	Material	pr	0,0016000	6,00	0,00
Insumo		ORSE	Capacete de segurancia aba frontal com suspensao de polietileno, sem jugular (classe b)	Material	un	0,0012000	13,50	0,01
Insumo	00012895/SINA	ORSE	Tarracha para tubos PVC de 1/2"	Material	un	0,0011000	34,80	0,03
Insumo	11253	ORSE						
Insumo	10599	ORSE	Protetor solar fps 30 com 120ml	Material	un	0,0036000	18,00	0,06
Insumo	10492	ORSE	Cesta Básica	Material	un	0,0090000	205,00	1,84
Insumo	11257	ORSE	Tarracha para tubos PVC de 1 1/4"	Material	un	0,0004000	32,30	0,01
Insumo		ORSE	Luva raspa de couro, cano curto (punho 7" cm)	Material	par	0,0046000	10,87	0,05
Insumo	00012892/SINA	ORSE	Vale transporte	Material	un	0,1595000	4,50	0,71
Insumo	2378	ORSE						
Insumo	11256	ORSE	Tarracha para tubos PVC de 1 1/2"	Material	un	0,0004000	92,70	0,03
Insumo	10596	ORSE	Protetor auricular	Material	un	0,0090000	4,81	0,04
Insumo		ORSE	Capa para chuva em pvc com forro de poliester, com capuz (amarela ou azul)	Material	un	0,0004000	20,11	0,00
Insumo	00012894/SINA	ORSE						
Insumo	10517	ORSE	Exames admissionais/demissionais (checkup)	Serviços	cj	0,0008000	300,00	0,24
Insumo	10592	ORSE	Lima chata 12"	Material	un	0,0001000	38,17	0,00
Insumo	11254	ORSE	Tarracha para tubos PVC de 3/4"	Material	un	0,0007000	27,49	0,01
Insumo	10761	ORSE	Refeição - café da manhã (café com leite e dois pães com manteiga)	Serviços	un	0,2036000	5,00	1,01

Engenheiro Civil
Engenheiro Civil
CREA 1919812/PA

OBRA
CONSTRUÇÃO DE UM BLOCO COM BANHEIROS COLETIVOS NA UNIDADE ESCOLAR MANOEL CORRÊA

Bancos
SINAPI - 02/2026 - Piauí
ORSE - 12/2025 - Sergipe
SEINFRA - 028 - Ceará

B.D.I.
20,34%

Encargos Sociais
Não Desonerado:
Horista: 113,33%
Mensalista: 71,12%

Composições Analíticas com Preço Unitário									
Composições Principais									
Insumo	981	ORSE	Fita veda rosca 18mm	Material	m	0,8400000	0,31	0,26	
Insumo		ORSE	Servente de obras (horista)	Mão de Obra	h	1,0000000	14,58	14,58	
Insumo	00006111/SINA	ORSE	Braco ou haste com canopla plastica, 1/2", para chuveiro simples	Material	un	1,0000000	13,78	13,78	
Insumo	00011680/SINA	ORSE	Marreta 1 kg com cabo	Material	un	0,0001000	37,80	0,00	
Insumo	4729	ORSE	Talhadeira chata 10"	Material	un	0,0003000	18,58	0,00	
Insumo	4728	ORSE	Carrinho de mao, em aco, com capacidade de *45 a 65" l / *100" kg, pneu com camara	Material	un	0,0002000	185,00	0,03	
Insumo	00002711/SINA	ORSE	Pá quadrada	Material	un	0,0002000	36,90	0,00	
Insumo	10788	ORSE	Registro de pressao pvc, roscavel, volante simples, de 1/2"	Material	un	1,0000000	5,56	5,56	
Insumo	00006038/SINA	ORSE							
				MO sem LS =>	16,41	LS =>	18,61	MO com LS =>	35,02
				Valor do BDI =>	14,62			Valor com BDI =>	86,54
1.7.4.11	Código	Banco	Descrição	Tipo	Und	Quant.	Valor Unit	Total	
Composição	103049	SINAPI	REGISTRO DE PRESSÃO, PVC, SOLDÁVEL, VOLANTE SIMPLES, DN 25 MM - FORNECIMENTO E INSTALAÇÃO. AF_08/2021	Válvulas e Registros para Sistemas Prediais	UN	1,0000000	21,99	21,99	
Composição Auxiliar	88248	SINAPI	AUXILIAR DE ENCANADOR OU BOMBEIRO HIDRÁULICO COM ENCARGOS COMPLEMENTARES	Livro SINAPI: Cálculos e Parâmetros	H	0,0795000	23,59	1,87	
Composição Auxiliar	88267	SINAPI	ENCANADOR OU BOMBEIRO HIDRÁULICO COM ENCARGOS COMPLEMENTARES	Livro SINAPI: Cálculos e Parâmetros	H	0,0795000	28,79	2,28	
Insumo	00020080	SINAPI	ADESIVO PLASTICO PARA PVC, FRASCO COM 175 GR	Material	UN	0,0400000	23,73	0,95	
Insumo	00011719	SINAPI	REGISTRO DE PRESSAO PVC, SOLDAVEL, VOLANTE SIMPLES, DE 25 MM	Material	UN	1,0000000	16,11	16,11	
Insumo	00038383	SINAPI	LIXA D'AGUA EM FOLHA, COR PRETA, GRAO 100	Material	UN	0,0080000	2,00	0,02	
Insumo	00020083	SINAPI	SOLUCAO PREPARADORA / LIMPADORA PARA PVC, FRASCO COM 1000 CM3	Material	UN	0,0095000	82,38	0,78	
				MO sem LS =>	1,45	LS =>	1,66	MO com LS =>	3,11
				Valor do BDI =>	4,47			Valor com BDI =>	26,46
1.7.4.12	Código	Banco	Descrição	Tipo	Und	Quant.	Valor Unit	Total	
Composição	C0600	SEINFRA	CAIXA DE DESCARGA PLÁSTICA DE SOBREPOR	0	UN	1,0000000	191,97	191,97	
Insumo	10043	SEINFRA	AJUDANTE DE ENCANADOR	Mão de Obra	H	2,6000000	21,10	54,86	
Insumo	12320	SEINFRA	ENCANADOR	Mão de Obra	H	2,6000000	26,18	68,07	
Insumo	10416	SEINFRA	CAIXA DE DESCARGA PLASTICA DE SOBREPOR	Material	UN	1,0000000	40,00	40,00	
Insumo	12192	SEINFRA	TUBO DE PVC DE 1 1/2" PARA DESCARGA	Material	UN	1,0000000	20,90	20,90	
Insumo	11092	SEINFRA	ENGATE DE PVC	Material	UN	1,0000000	8,15	8,15	
				MO sem LS =>	57,61	LS =>	65,31	MO com LS =>	122,92
				Valor do BDI =>	39,04			Valor com BDI =>	231,01
1.7.4.13	Código	Banco	Descrição	Tipo	Und	Quant.	Valor Unit	Total	
Composição	100869	SINAPI	BARRA DE APOIO RETA, EM AÇO INOX POLIDO, COMPRIMENTO 90 CM, FIXADA NA PAREDE - FORNECIMENTO E INSTALAÇÃO. AF_02/2026	Louças e Metais	UN	1,0000000	256,22	256,22	
Composição Auxiliar	88316	SINAPI	SERVENTE COM ENCARGOS COMPLEMENTARES	Livro SINAPI: Cálculos e Parâmetros	H	0,4331286	23,66	10,24	
Composição Auxiliar	88267	SINAPI	ENCANADOR OU BOMBEIRO HIDRÁULICO COM ENCARGOS COMPLEMENTARES	Livro SINAPI: Cálculos e Parâmetros	H	1,1284140	28,79	32,48	
Insumo	00004351	SINAPI	PARAFUSO NIQUELADO 3 1/2" COM ACABAMENTO CROMADO PARA FIXAR PEÇA SANITARIA, INCLUI PORCA CEGA, ARRUELA E BUCHA DE NYLON TAMANHO S-8	Material	UN	6,0000000	14,63	87,78	
Insumo	00036206	SINAPI	BARRA DE APOIO RETA, EM AÇO INOX POLIDO, COMPRIMENTO 90 CM, DIAMETRO MINIMO 3 CM	Material	UN	1,0000000	125,72	125,72	
				MO sem LS =>	15,03	LS =>	17,04	MO com LS =>	32,07
				Valor do BDI =>	52,11			Valor com BDI =>	308,33
1.7.4.14	Código	Banco	Descrição	Tipo	Und	Quant.	Valor Unit	Total	
Composição	C4070	SEINFRA	DIVISÓRIA DE GRANITO CINZA E=2cm	0	m²	1,0000000	487,50	487,50	
Insumo	10805	SEINFRA	CIMENTO PORTLAND	Material	KG	1,6000000	0,71	1,14	
Insumo	12391	SEINFRA	PEDREIRO	Mão de Obra	H	2,4000000	26,86	64,46	
Insumo	11621	SEINFRA	PERFIL BATENTE DE AÇO (14/24)X44MM CHAPA 20 (DIVISÓRIA)	Material	KG	1,3000000	4,03	5,24	
Insumo	12543	SEINFRA	SERVENTE	Mão de Obra	H	4,8000000	20,26	97,25	
Insumo	17895	SEINFRA	DIVISÓRIA DE GRANITO CINZA E=2cm	Material	m²	1,0000000	316,05	316,05	
Insumo	10799	SEINFRA	CIMENTO BRANCO	Material	KG	0,7000000	4,18	2,93	
Insumo	10108	SEINFRA	AREIA GROSSA	Material	m³	0,0040000	119,58	0,48	
				MO sem LS =>	75,79	LS =>	85,91	MO com LS =>	161,70
				Valor do BDI =>	99,15			Valor com BDI =>	586,65
1.7.5.1	Código	Banco	Descrição	Tipo	Und	Quant.	Valor Unit	Total	
Composição	12334	ORSE	Porta de abrir em aluminio tipo veneziana, acabamento anodizado natural, sem quarnicao/alizar/vista	Esquadrias de Aluminio	m²	1,0000000	455,34	455,34	
Item	Código	Banco	Descrição	Tipo	Und	Quant.	Valor Unit	Total	

OBRA
CONSTRUÇÃO DE UM BLOCO COM BANHEIROS COLETIVOS NA UNIDADE ESCOLAR MANOEL CORRÊA

Bancos
SINAPI - 02/2026 - Piauí
ORSE - 12/2025 - Sergipe
SEINFRA - 028 - Ceará

B.D.I.
20,34%

Encargos Sociais
Não Desonerado:
Horista: 113,33%
Mensalista: 71,12%

Composições Analíticas com Preço Unitário								
Composições Principais								
Insumo		ORSE	Servente de obras (horista)	Mão de Obra	h	1,0000000	14,58	14,58
Insumo	00006111/SINA	ORSE	Pedreiro (horista)	Mão de Obra	h	1,0000000	20,44	20,44
Composição	00004750/SINA 10550	ORSE	Encargos Complementares - Pedreiro	Provisórios	h	1,0000000	3,73	3,73
Composição	10549	ORSE	Encargos Complementares - Servente	Provisórios	h	1,0000000	3,86	3,86
Insumo	00004917/SINA	ORSE	Porta de abrir em alumínio tipo veneziana, acabamento anodizado natural, sem guarnicao/alizar/vista	Material	m²	1,0000000	410,93	410,93
Composição	1903	ORSE	Argamassa cimento e areia traço 1-1 (1:3) - 1 saco cimento 50kg / 3 padiolas areia dim. 0.35 x 0.45 x 0.23 m - Confeção mecânica e transporte	Argamassas	m³	0,0030000	579,98	1,73

Detalhamento de Cálculo ORSE								
Item	Código	Banco	Descrição	Tipo	Und	Quant.	Valor Unit	Total
Insumo	00006111/SINA	ORSE	Servente de obras (horista)	Mão de Obra	h	1,0120000	14,58	14,75
Insumo	00004750/SINA 10282	ORSE	Pedreiro (horista)	Mão de Obra	h	1,0000000	20,44	20,44
Insumo	4174	ORSE	Regua de alumínio c/ 2,00m (para pedreiro)	Material	un	0,0002000	44,00	0,00
Insumo	11264	ORSE	Desempenadeira de aço lisa, cabo madeira, ref:143, Atlas ou similar	Material	un	0,0005000	12,90	0,00
Insumo	10596	ORSE	Marreta de 1/2 kg com cabo	Material	un	0,0002000	13,52	0,00
Insumo	10596	ORSE	Protetor auricular	Material	un	0,0090540	4,81	0,04
Insumo	10789	ORSE	Nível de bolha de madeira	Material	un	0,0002000	15,40	0,00
Insumo	00012892/SINA 11265	ORSE	Luva raspa de couro, cano curto (punho 7" cm)	Material	par	0,0046276	10,87	0,05
Insumo	10599	ORSE	Martelo de borracha com cabo	Material	un	0,0004000	18,75	0,00
Insumo	11247	ORSE	Protetor solar fps 30 com 120ml	Material	un	0,0036216	18,00	0,06
Insumo	10362	ORSE	Serra mármore	Material	un	0,0001000	319,90	0,03
Insumo	2378	ORSE	Seguro de vida e acidente em grupo	Serviços	un	0,0090540	12,54	0,11
Insumo	00012894/SINA 10517	ORSE	Vale transporte	Material	un	0,1606292	4,50	0,72
Insumo	158	ORSE	Capa para chuva em pvc com forro de poliester, com capuz (amarela ou azul)	Material	un	0,0004024	20,11	0,00
Insumo	10761	ORSE	Exames admissionais/demissionais (checkup)	Serviços	cj	0,0008048	300,00	0,24
Insumo	00012893/SINA 4722	ORSE	Almoço (Participação do empregador)	Material	un	0,2048216	14,00	2,86
Insumo	1651	ORSE	Refeição - café da manhã (café com leite e dois pães com manteiga)	Serviços	un	0,2048216	5,00	1,02
Insumo	10492	ORSE	Bota de segurança com biqueira de aço e colarinho acolchoado	Material	par	0,0016096	73,93	0,11
Insumo	10790	ORSE	Colher de pedreiro	Material	un	0,0004000	18,80	0,00
Insumo	11243	ORSE	Fardamento com mangas curta	Material	un	0,0030180	193,04	0,58
Insumo	11246	ORSE	Capacete de segurança aba frontal com suspensao de polietileno, sem jugular (classe b)	Material	un	0,0012072	13,50	0,01
Insumo	11245	ORSE	Óculos branco proteção	Material	pr	0,0016096	6,00	0,00
Insumo	4729	ORSE	Cesta Básica	Material	un	0,0090540	205,00	1,85
Insumo	4728	ORSE	Prumo de face	Material	un	0,0001000	25,95	0,00
Insumo	00002711/SINA 10788	ORSE	Martelo sem unha	Material	un	0,0001000	28,00	0,00
Insumo	00004917/SINA	ORSE	Escala métrica de bambú	Material	Un	0,0007000	10,22	0,00
Insumo	00001379/SINA	ORSE	Desempoladeira de madeira 12x22	Material	un	0,0007000	11,60	0,00
Insumo	00000370/SINA	ORSE	Marreta 1 kg com cabo	Material	un	0,0001012	37,80	0,00
Insumo		ORSE	Talhadeira chata 10"	Material	un	0,0003036	18,58	0,00
Insumo		ORSE	Carrinho de mao, em aço, com capacidade de *45 a 65* l / *100* kg, pneu com camara	Material	un	0,0002024	185,00	0,03
Insumo		ORSE	Pá quadrada	Material	un	0,0002024	36,90	0,00
Insumo		ORSE	Porta de abrir em alumínio tipo veneziana, acabamento anodizado natural, sem guarnicao/alizar/vista	Material	m²	1,0000000	410,93	410,93
Insumo		ORSE	Cimento portland composto cp ii-32	Material	kg	1,3566000	0,88	1,19
Insumo		ORSE	Areia media - posto jazida/fornecedor (retirado na jazida, sem transporte)	Material	m³	0,0032400	100,00	0,32

MO sem LS => 16,49 LS => 18,70 MO com LS => 35,19
Valor do BDI => 92,61 Valor com BDI => 547,95

1.7.5.2	Código	Banco	Descrição	Tipo	Und	Quant.	Valor Unit	Total
Composição	91315	SINAPI	KIT DE PORTA DE MADEIRA PARA PINTURA, SEMI-OCA (LEVE OU MÉDIA), PADRÃO POPULAR, 90X210CM, ESPESSURA DE 3,5CM, ITENS INCLUSOS: DOBRADIÇAS, MONTAGEM E INSTALAÇÃO DO BATENTE, FECHADURA COM EXECUÇÃO DO FURO - FORNECIMENTO E INSTALAÇÃO. AF_10/2025	Esquadrias - Portas	UN	1,0000000	1.062,91	1.062,91

Engenheiro Civil
Engenheiro Civil
CREA 1919812/PA

OBRA
CONSTRUÇÃO DE UM BLOCO COM BANHEIROS COLETIVOS NA UNIDADE ESCOLAR MANOEL CORRÊA

Bancos
SINAPI - 02/2026 - Piauí
ORSE - 12/2025 - Sergipe
SEINFRA - 028 - Ceará

B.D.I.
20,34%

Encargos Sociais
Não Desonerado:
Horista: 113,33%
Mensalista: 71,12%

Composições Analíticas com Preço Unitário							
Composições Principais							
Composição Auxiliar	100660	SINAPI	ALIZAR DE 5X1,5CM PARA PORTA FIXADO COM PREGOS, PADRÃO POPULAR - FORNECIMENTO E INSTALAÇÃO. AF_10/2025	Esquadrias - Portas	M	10,2000000	72,21
Composição Auxiliar	91304	SINAPI	FECHADURA DE EMBUTIR COM CILINDRO, EXTERNA, COMPLETA, ACABAMENTO PADRÃO POPULAR, INCLUSO EXECUÇÃO DE FURO - FORNECIMENTO E INSTALAÇÃO. AF_10/2025	Esquadrias - Portas	UN	1,0000000	122,56
Composição Auxiliar	91292	SINAPI	BATENTE PARA PORTA DE MADEIRA, FIXAÇÃO COM ARGAMASSA, PADRÃO POPULAR FORNECIMENTO E INSTALAÇÃO. AF_10/2025	Esquadrias - Portas	UN	1,0000000	365,31
Composição Auxiliar	90823	SINAPI	PORTA DE MADEIRA PARA PINTURA, SEMI-OCA (LEVE OU MÉDIA), 90X210CM, ESPESSURA DE 3,5CM, INCLUSO DOBRADIÇAS - FORNECIMENTO E INSTALAÇÃO. AF_10/2025	Esquadrias - Portas	UN	1,0000000	502,83
				MO sem LS =>	133,30	LS =>	151,07
				Valor do BDI =>	216,19	MO com LS =>	284,37
						Valor com BDI =>	1.279,10
1.7.5.3	Código	Banco	Descrição	Tipo	Und	Quant.	Valor Unit
Composição	101161	SINAPI	ALVENARIA DE VEDAÇÃO COM ELEMENTO VAZADO DE CONCRETO (COBOGÔ) DE 7X50X50CM E ARGAMASSA DE ASSENTAMENTO COM PREPARO EM BETONEIRA. AF_05/2020	Alvenarias Diversas	m²	1,0000000	214,84
Composição Auxiliar	88316	SINAPI	SERVENTE COM ENCARGOS COMPLEMENTARES	Livro SINAPI: Cálculos e Parâmetros	H	1,0280000	24,32
Composição Auxiliar	88309	SINAPI	PEDREIRO COM ENCARGOS COMPLEMENTARES	Livro SINAPI: Cálculos e Parâmetros	H	2,0550000	60,56
Composição Auxiliar	100489	SINAPI	ARGAMASSA TRAÇO 1:3 (EM VOLUME DE CIMENTO E AREIA MÉDIA ÚMIDA), PREPARO MECÂNICO COM BETONEIRA 600 L. AF_08/2019	Argamassas	m³	0,0100000	7,16
Insumo	00000665	SINAPI	ELEMENTO VAZADO DE CONCRETO, QUADRICULADO, 16 FUROS 50 X 50 X 7" CM	Material	UN	3,9500000	122,81
				MO sem LS =>	29,58	LS =>	33,53
				Valor do BDI =>	43,69	MO com LS =>	63,11
						Valor com BDI =>	258,53
1.8.1	Código	Banco	Descrição	Tipo	Und	Quant.	Valor Unit
Composição	96116	SINAPI	FORRO EM RÉGUAS DE PVC, FRISADO, PARA AMBIENTES COMERCIAIS, INCLUSIVE ESTRUTURA BIDIRECIONAL DE FIXAÇÃO. AF_08/2023_PS	Forros	m²	1,0000000	59,96
Composição Auxiliar	88278	SINAPI	MONTADOR DE ESTRUTURAS METÁLICAS COM ENCARGOS COMPLEMENTARES	Livro SINAPI: Cálculos e Parâmetros	H	0,6000000	13,60
Insumo	00036238	SINAPI	FORRO DE PVC, FRISADO, BRANCO, REGUA DE 20 CM, ESPESSURA APROXIMADA DE 8 MM E COMPRIMENTO 6 M (SEM COLOCACAO)	Material	m²	1,0363000	25,21
Insumo	00040547	SINAPI	PARAFUSO ZINCADO, AUTOBROCANTE, FLANGEADO, 4,2 MM X 19 MM	Material	CENTO	0,0123000	0,29
Insumo	00040552	SINAPI	PARAFUSO, AUTOATARRAXANTE, CABECA CHATA, FENDA SIMPLES, EM ACO ZINCADO, 1/4" (6,35 MM) X 25 MM	Material	CENTO	0,0336000	1,38
Insumo	00039443	SINAPI	PARAFUSO DRY WALL, EM ACO ZINCADO, CABECA LENTILHA E PONTA BROCA (LB), LARGURA 4,2 MM, COMPRIMENTO 13 MM	Material	UN	2,2134000	0,46
Insumo	00039430	SINAPI	PENDURAL OU PRESILHA REGULADORA, EM ACO GALVANIZADO, COM CORPO, MOLA E REBITE, PARA PERFIL TIPO CANALETA DE ESTRUTURA EM FORROS DRYWALL	Material	UN	1,2267000	2,09
Insumo	00043131	SINAPI	ARAME GALVANIZADO 6 BWG, D = 5,16 MM (0,157 KG/M), OU 8 BWG, D = 4,19 MM (0,101 KG/M), OU 10 BWG, D = 3,40 MM (0,0713 KG/M)	Material	KG	0,0370000	0,91
Insumo	00039427	SINAPI	PERFIL CANALETA, FORMATO C, EM ACO ZINCADO, PARA ESTRUTURA FORRO DRYWALL, E = 0,5 MM, 46 X 18" (L X H), COMPRIMENTO 3 M	Material	M	3,5470000	16,03
				MO sem LS =>	4,77	LS =>	5,42
				Valor do BDI =>	12,19	MO com LS =>	10,19
						Valor com BDI =>	72,15
1.9.1	Código	Banco	Descrição	Tipo	Und	Quant.	Valor Unit
Composição	88485	SINAPI	FUNDO SELADOR ACRÍLICO, APLICAÇÃO MANUAL EM PAREDE, UMA DEMÃO. AF_04/2023	Pintura Interna	m²	1,0000000	4,17
Composição Auxiliar	88316	SINAPI	SERVENTE COM ENCARGOS COMPLEMENTARES	Livro SINAPI: Cálculos e Parâmetros	H	0,0222000	0,52
Composição Auxiliar	88310	SINAPI	PINTOR COM ENCARGOS COMPLEMENTARES	Livro SINAPI: Cálculos e Parâmetros	H	0,0666000	2,09
Insumo	00006085	SINAPI	SELADOR ACRILICO OPACO PREMIUM INTERIOR/EXTERIOR	Material	L	0,1666000	1,57
				MO sem LS =>	0,85	LS =>	0,98
				Valor do BDI =>	0,84	MO com LS =>	1,83
						Valor com BDI =>	5,01
1.9.2	Código	Banco	Descrição	Tipo	Und	Quant.	Valor Unit
Composição	3963	ORSE	Preparo de superfície com lixamento sobre madeira	Tratamentos de Superfícies	m²	1,0000000	7,82
Item	Código	Banco	Descrição	Tipo	Und	Quant.	Valor Unit
Insumo	00006111/SINA	ORSE	Servente de obras (horista)	Mão de Obra	h	0,4000000	14,58
Composição	10549	ORSE	Encargos Complementares - Servente	Provisórios	h	0,4000000	3,86
Insumo	00003767/SINA	ORSE	Lixa em folha para parede ou madeira, numero 120, cor vermelha	Material	un	0,5000000	0,97
Detalhamento de Cálculo ORSE							
Item	Código	Banco	Descrição	Tipo	Und	Quant.	Valor Unit
Insumo	00006111/SINA	ORSE	Servente de obras (horista)	Mão de Obra	h	0,4000000	14,58
Insumo	00012892/SINA	ORSE	Luva raspa de couro, cano curto (punho 7" cm)	Material	par	0,0009200	0,01
Insumo	00012893/SINA	ORSE	Bota de segurança com biqueira de aço e colarinho acolchoado	Material	par	0,0003200	0,02

OBRA
CONSTRUÇÃO DE UM BLOCO COM BANHEIROS COLETIVOS NA UNIDADE ESCOLAR MANOEL CORRÊA

Bancos
SINAPI - 02/2026 - Piauí
ORSE - 12/2025 - Sergipe
SEINFRA - 028 - Ceará

B.D.I.
20,34%

Encargos Sociais
Não Desonerado:
Horista: 113,33%
Mensalista: 71,12%

Composições Analíticas com Preço Unitário									
Composições Principais									
Insumo	10596	ORSE	Protetor auricular	Material	un	0,0018000	4,81	0,00	
Insumo	4729	ORSE	Marreta 1 kg com cabo	Material	un	0,0000400	37,80	0,00	
Insumo	10599	ORSE	Protetor solar fps 30 com 120ml	Material	un	0,0007200	18,00	0,01	
Insumo	10761	ORSE	Refeição - café da manhã (café com leite e dois pães com manteiga)	Serviços	un	0,0407200	5,00	0,20	
Insumo	00012894/SINA	ORSE	Capa para chuva em pvc com forro de poliester, com capuz (amarela ou azul)	Material	un	0,0000800	20,11	0,00	
Insumo		10517	Exames admissionais/demissionais (checkup)	Serviços	cj	0,0001600	300,00	0,04	
Insumo	00012895/SINA	ORSE	Capacete de segurança aba frontal com suspensao de polietileno, sem jugular (classe b)	Material	un	0,0002400	13,50	0,00	
Insumo		4728	Talhadeira chata 10"	Material	un	0,0001200	18,58	0,00	
Insumo	941	ORSE	Fardamento com mangas curta	Material	un	0,0006000	193,04	0,11	
Insumo	10362	ORSE	Seguro de vida e acidente em grupo	Serviços	un	0,0018000	12,54	0,02	
Insumo	10492	ORSE	Cesta Básica	Material	un	0,0018000	205,00	0,36	
Insumo	158	ORSE	Almoço (Participação do empregador)	Material	un	0,0407200	14,00	0,57	
Insumo	1651	ORSE	Óculos branco proteção	Material	pr	0,0003200	6,00	0,00	
Insumo	00002711/SINA	ORSE	Carrinho de mao, em aço, com capacidade de *45 a 65" l / *100" kg, pneu com camara	Material	un	0,0000800	185,00	0,01	
Insumo		2378	Vale transporte	Material	un	0,0376400	4,50	0,16	
Insumo	10788	ORSE	Pá quadrada	Material	un	0,0000800	36,90	0,00	
Insumo	00003767/SINA	ORSE	Lixa em folha para parede ou madeira, numero 120, cor vermelha	Material	un	0,5000000	0,97	0,48	
				MO sem LS =>	2,73	LS =>	3,10	MO com LS =>	5,83
				Valor do BDI =>	1,59			Valor com BDI =>	9,41
1.9.3	Código	Banco	Descrição	Tipo	Und	Quant.	Valor Unit	Total	
Composição	104641	SINAPI	PINTURA LÁTEX ACRÍLICA ECONÔMICA, APLICAÇÃO MANUAL EM PAREDES, DUAS DEMÃOS. AF_04/2023	Pintura Interna	m²	1,0000000	9,70	9,70	
Composição Auxiliar	88310	SINAPI	PINTOR COM ENCARGOS COMPLEMENTARES	Livro SINAPI: Cálculos e Parâmetros	H	0,1631000	31,50	5,13	
Composição Auxiliar	88316	SINAPI	SERVENTE COM ENCARGOS COMPLEMENTARES	Livro SINAPI: Cálculos e Parâmetros	H	0,0544000	23,66	1,28	
Insumo	00035693	SINAPI	TINTA LATEX ACRILICA ECONOMICA, COR BRANCA	Material	L	0,2678000	12,31	3,30	
				MO sem LS =>	2,10	LS =>	2,38	MO com LS =>	4,48
				Valor do BDI =>	1,97			Valor com BDI =>	11,67
1.9.4	Código	Banco	Descrição	Tipo	Und	Quant.	Valor Unit	Total	
Composição	102219	SINAPI	PINTURA TINTA DE ACABAMENTO (PIGMENTADA) ESMALTE SINTÉTICO ACETINADO EM MADEIRA, 2 DEMÃOS. AF_01/2021	Pintura em Madeira	m²	1,0000000	18,22	18,22	
Composição Auxiliar	88310	SINAPI	PINTOR COM ENCARGOS COMPLEMENTARES	Livro SINAPI: Cálculos e Parâmetros	H	0,3805000	31,50	11,98	
Insumo	00005318	SINAPI	DILUENTE AGUARRAS	Material	L	0,0140000	34,56	0,48	
Insumo	00007311	SINAPI	TINTA ESMALTE SINTETICO PREMIUM ACETINADO	Material	L	0,1403000	41,10	5,77	
				MO sem LS =>	3,94	LS =>	4,47	MO com LS =>	8,41
				Valor do BDI =>	3,70			Valor com BDI =>	21,92

Composições Auxiliares									
Composição	88238	SINAPI	AJUDANTE DE ARMADOR COM ENCARGOS COMPLEMENTARES	Livro SINAPI: Cálculos e Parâmetros	H	1,0000000	24,09	24,09	
Composição Auxiliar	95308	SINAPI	CURSO DE CAPACITAÇÃO PARA AJUDANTE DE ARMADOR (ENCARGOS COMPLEMENTARES) - HORISTA	Livro SINAPI: Cálculos e Parâmetros	H	1,0000000	0,19	0,19	
Insumo	00043489	SINAPI	EPI - FAMILIA PEDREIRO - HORISTA (ENCARGOS COMPLEMENTARES - COLETADO CAIXA)	0	H	1,0000000	1,81	1,81	
Insumo	00037371	SINAPI	TRANSPORTE - HORISTA (COLETADO CAIXA - ENCARGOS COMPLEMENTARES)	0	H	1,0000000	0,48	0,48	
Insumo	00037370	SINAPI	ALIMENTAÇÃO - HORISTA (COLETADO CAIXA - ENCARGOS COMPLEMENTARES)	0	H	1,0000000	2,49	2,49	
Insumo	00043465	SINAPI	FERRAMENTAS - FAMILIA PEDREIRO - HORISTA (ENCARGOS COMPLEMENTARES - COLETADO CAIXA)	0	H	1,0000000	0,90	0,90	
Insumo	00037372	SINAPI	EXAMES - HORISTA (COLETADO CAIXA - ENCARGOS COMPLEMENTARES)	0	H	1,0000000	1,42	1,42	
Insumo	00006114	SINAPI	AJUDANTE DE ARMADOR (HORISTA)	Mão de Obra	H	1,0000000	16,69	16,69	
Insumo	00037373	SINAPI	SEGURO - HORISTA (COLETADO CAIXA - ENCARGOS COMPLEMENTARES)	0	H	1,0000000	0,11	0,11	
				MO sem LS =>	7,91	LS =>	8,97	MO com LS =>	16,88
				Valor do BDI =>	4,89			Valor com BDI =>	28,98
Composição	88239	SINAPI	AJUDANTE DE CARPinteIRO COM ENCARGOS COMPLEMENTARES	Livro SINAPI: Cálculos e Parâmetros	H	1,0000000	23,66	23,66	
Composição Auxiliar	95309	SINAPI	CURSO DE CAPACITAÇÃO PARA AJUDANTE DE CARPinteIRO (ENCARGOS COMPLEMENTARES) - HORISTA	Livro SINAPI: Cálculos e Parâmetros	H	1,0000000	0,24	0,24	

Engenheiro Civil
Engenheiro Civil
CREA 1919812/PA

OBRA
CONSTRUÇÃO DE UM BLOCO COM BANHEIROS COLETIVOS NA UNIDADE ESCOLAR MANOEL CORRÊA

Bancos
SINAPI - 02/2026 - Piauí
ORSE - 12/2025 - Sergipe
SEINFRA - 028 - Ceará

B.D.I.
20,34%

Encargos Sociais
Não Desonerado:
Horista: 113,33%
Mensalista: 71,12%

Composições Analíticas com Preço Unitário									
Composições Principais									
Insumo	00037371	SINAPI	TRANSPORTE - HORISTA (COLETADO CAIXA - ENCARGOS COMPLEMENTARES)	0	H	1,0000000	0,48	0,48	
Insumo	00037370	SINAPI	ALIMENTACAO - HORISTA (COLETADO CAIXA - ENCARGOS COMPLEMENTARES)	0	H	1,0000000	2,49	2,49	
Insumo	00006117	SINAPI	CARPINTEIRO AUXILIAR (HORISTA)	Mão de Obra	H	1,0000000	16,69	16,69	
Insumo	00043459	SINAPI	FERRAMENTAS - FAMILIA CARPINTEIRO DE FORMAS - HORISTA (ENCARGOS COMPLEMENTARES - COLETADO CAIXA)	0	H	1,0000000	0,45	0,45	
Insumo	00037373	SINAPI	SEGURO - HORISTA (COLETADO CAIXA - ENCARGOS COMPLEMENTARES)	0	H	1,0000000	0,11	0,11	
Insumo	00043483	SINAPI	EPI - FAMILIA CARPINTEIRO DE FORMAS - HORISTA (ENCARGOS COMPLEMENTARES - COLETADO CAIXA)	0	H	1,0000000	1,78	1,78	
Insumo	00037372	SINAPI	EXAMES - HORISTA (COLETADO CAIXA - ENCARGOS COMPLEMENTARES)	0	H	1,0000000	1,42	1,42	
				MO sem LS =>	7,93	LS =>	9,00	MO com LS =>	16,93
				Valor do BDI =>	4,81			Valor com BDI =>	28,47
	Código	Banco	Descrição	Tipo	Und	Quant.	Valor Unit	Total	
Composição	88243	SINAPI	AJUDANTE ESPECIALIZADO COM ENCARGOS COMPLEMENTARES	Livro SINAPI: Cálculos e Parâmetros	H	1,0000000	24,63	24,63	
Composição Auxiliar	95313	SINAPI	CURSO DE CAPACITAÇÃO PARA AJUDANTE ESPECIALIZADO (ENCARGOS COMPLEMENTARES) - HORISTA	Livro SINAPI: Cálculos e Parâmetros	H	1,0000000	0,19	0,19	
Insumo	00043467	SINAPI	FERRAMENTAS - FAMILIA SERVENTE - HORISTA (ENCARGOS COMPLEMENTARES - COLETADO CAIXA)	0	H	1,0000000	1,00	1,00	
Insumo	00000242	SINAPI	AJUDANTE ESPECIALIZADO (HORISTA)	Mão de Obra	H	1,0000000	17,05	17,05	
Insumo	00037371	SINAPI	TRANSPORTE - HORISTA (COLETADO CAIXA - ENCARGOS COMPLEMENTARES)	0	H	1,0000000	0,48	0,48	
Insumo	00037370	SINAPI	ALIMENTACAO - HORISTA (COLETADO CAIXA - ENCARGOS COMPLEMENTARES)	0	H	1,0000000	2,49	2,49	
Insumo	00037372	SINAPI	EXAMES - HORISTA (COLETADO CAIXA - ENCARGOS COMPLEMENTARES)	0	H	1,0000000	1,42	1,42	
Insumo	00037373	SINAPI	SEGURO - HORISTA (COLETADO CAIXA - ENCARGOS COMPLEMENTARES)	0	H	1,0000000	0,11	0,11	
Insumo	00043491	SINAPI	EPI - FAMILIA SERVENTE - HORISTA (ENCARGOS COMPLEMENTARES - COLETADO CAIXA)	0	H	1,0000000	1,89	1,89	
				MO sem LS =>	8,08	LS =>	9,16	MO com LS =>	17,24
				Valor do BDI =>	5,00			Valor com BDI =>	29,63
	Código	Banco	Descrição	Tipo	Und	Quant.	Valor Unit	Total	
Composição	100660	SINAPI	ALIZAR DE 5X1,5CM PARA PORTA FIXADO COM PREGOS, PADRÃO POPULAR - FORNECIMENTO E INSTALAÇÃO. AF_10/2025	Esquadrias - Portas	M	1,0000000	7,08	7,08	
Composição Auxiliar	88261	SINAPI	CARPINTEIRO DE ESQUADRIAS COM ENCARGOS COMPLEMENTARES	Livro SINAPI: Cálculos e Parâmetros	H	0,0705411	27,78	1,95	
Composição Auxiliar	88316	SINAPI	SERVENTE COM ENCARGOS COMPLEMENTARES	Livro SINAPI: Cálculos e Parâmetros	H	0,0199355	23,66	0,47	
Insumo	00039026	SINAPI	PREGO DE ACO POLIDO SEM CABECA 15 X 15 (1 1/4 X 13)	Material	KG	0,0060000	22,88	0,14	
Insumo	00020007	SINAPI	GUARNICAO / ALIZAR / VISTA LISA EM MADEIRA MACICA, PARA PORTA, E = *1* CM, L = *5* CM, PINUS /EUCALIPTO / VIROLA OU EQUIVALENTE DA REGIAO	Material	M	1,1630000	3,90	4,54	
				MO sem LS =>	0,84	LS =>	0,96	MO com LS =>	1,80
				Valor do BDI =>	1,44			Valor com BDI =>	8,52
	Código	Banco	Descrição	Tipo	Und	Quant.	Valor Unit	Total	
Composição	72131	SINAPI	ALVENARIA EM TIJOLO CERAMICO MACICO 5X10X20CM 1 VEZ (ESPESSURA 20CM), ASSENTADO COM ARGAMASSA TRACO 1:2:8 (CIMENTO, CAL E AREIA)	PARE - PAREDES/PAINEIS	m²	1,0000000	212,27	212,27	
Composição Auxiliar	88309	SINAPI	PEDREIRO COM ENCARGOS COMPLEMENTARES	Livro SINAPI: Cálculos e Parâmetros	H	1,6000000	29,47	47,15	
Composição Auxiliar	88316	SINAPI	SERVENTE COM ENCARGOS COMPLEMENTARES	Livro SINAPI: Cálculos e Parâmetros	H	1,7000000	23,66	40,22	
Composição Auxiliar	87335	SINAPI	ARGAMASSA TRAÇO 1:2:8 (EM VOLUME DE CIMENTO, CAL E AREIA MÉDIA ÚMIDA) PARA EMBOÇO/MASSA ÚNICA/ASSENTAMENTO DE ALVENARIA DE VEDAÇÃO, PREPARO MECÂNICO COM MISTURADOR DE EIXO HORIZONTAL DE 300 KG. AF_08/2019	Argamassas	m³	0,0220000	659,32	14,50	
Insumo	00007258	SINAPI	TIJOLO CERAMICO MACICO COMUM DE *5 X 10 X 20* CM (L X A X C)	Material	UN	160,0000000	0,69	110,40	
				MO sem LS =>	30,75	LS =>	34,87	MO com LS =>	65,62
				Valor do BDI =>	43,17			Valor com BDI =>	255,44
	Código	Banco	Descrição	Tipo	Und	Quant.	Valor Unit	Total	
Composição	87367	SINAPI	ARGAMASSA TRAÇO 1:1:6 (EM VOLUME DE CIMENTO, CAL E AREIA MÉDIA ÚMIDA) PARA EMBOÇO/MASSA ÚNICA/ASSENTAMENTO DE ALVENARIA DE VEDAÇÃO, PREPARO MANUAL. AF_08/2019	Argamassas	m³	1,0000000	810,06	810,06	
Composição Auxiliar	88316	SINAPI	SERVENTE COM ENCARGOS COMPLEMENTARES	Livro SINAPI: Cálculos e Parâmetros	H	11,2300000	23,66	265,70	
Insumo	00001379	SINAPI	CIMENTO PORTLAND COMPOSTO CP II-32	Material	KG	261,8900000	1,08	282,84	
Insumo	00000370	SINAPI	AREIA MEDIA - POSTO JAZIDA/FORNECEDOR (RETIRADO NA JAZIDA, SEM TRANSPORTE)	Material	m³	1,1600000	95,00	110,20	
Insumo	00001106	SINAPI	CAL HIDRATADA CH-I PARA ARGAMASSAS	Material	KG	116,4000000	1,30	151,32	
				MO sem LS =>	85,64	LS =>	97,07	MO com LS =>	182,71
				Valor do BDI =>	164,76			Valor com BDI =>	974,82
	Código	Banco	Descrição	Tipo	Und	Quant.	Valor Unit	Total	

OBRA
CONSTRUÇÃO DE UM BLOCO COM BANHEIROS COLETIVOS NA UNIDADE ESCOLAR MANOEL CORRÊA

Bancos
SINAPI - 02/2026 - Piauí
ORSE - 12/2025 - Sergipe
SEINFRA - 028 - Ceará

B.D.I.
20,34%

Encargos Sociais
Não Desonerado:
Horista: 113,33%
Mensalista: 71,12%

Composições Analíticas com Preço Unitário									
Composições Principais									
Composição	87369	SINAPI	ARGAMASSA TRAÇO 1:2:8 (EM VOLUME DE CIMENTO, CAL E AREIA MÉDIA ÚMIDA) PARA EMBOÇO/MASSA ÚNICA/ASSENTAMENTO DE ALVENARIA DE VEDAÇÃO, PREPARO MANUAL. AF_08/2019	Argamassas	m³	1,0000000	801,30	801,30	
Composição Auxiliar	88316	SINAPI	SERVEnte COM ENCARGOS COMPLEMENTARES	Livro SINAPI: Cálculos e Parâmetros	H	11,1000000	23,66	262,62	
Insumo	00001379	SINAPI	CIMENTO PORTLAND COMPOSTO CP II-32	Material	KG	192,5200000	1,08	207,92	
Insumo	00001106	SINAPI	CAL HIDRATADA CH-I PARA ARGAMASSAS	Material	KG	171,1300000	1,30	222,47	
Insumo	00000370	SINAPI	AREIA MÉDIA - POSTO JAZIDA/FORNECEDOR (RETIRADO NA JAZIDA, SEM TRANSPORTE)	Material	m³	1,1400000	95,00	108,30	
				MO sem LS =>	84,65	LS =>	95,94	MO com LS =>	180,59
				Valor do BDI =>	162,98			Valor com BDI =>	964,26
Composição	87292	SINAPI	ARGAMASSA TRAÇO 1:2:8 (EM VOLUME DE CIMENTO, CAL E AREIA MÉDIA ÚMIDA) PARA EMBOÇO/MASSA ÚNICA/ASSENTAMENTO DE ALVENARIA DE VEDAÇÃO, PREPARO MECÂNICO COM BETONEIRA 400 L. AF_08/2019	Argamassas	m³	1,0000000	675,57	675,57	
Composição Auxiliar	88830	SINAPI	BETONEIRA CAPACIDADE NOMINAL DE 400 L, CAPACIDADE DE MISTURA 280 L, MOTOR ELÉTRICO TRIFÁSICO POTÊNCIA DE 2 CV, SEM CARREGADOR - CHP DIURNO. AF_05/2023	Custos Horários Produtivo e Improdutivo dos Equipamentos	CHP	1,0500000	2,39	2,50	
Composição Auxiliar	88377	SINAPI	OPERADOR DE BETONEIRA ESTACIONÁRIA/MISTURADOR COM ENCARGOS COMPLEMENTARES	Livro SINAPI: Cálculos e Parâmetros	H	4,5000000	27,37	123,16	
Composição Auxiliar	88831	SINAPI	BETONEIRA CAPACIDADE NOMINAL DE 400 L, CAPACIDADE DE MISTURA 280 L, MOTOR ELÉTRICO TRIFÁSICO POTÊNCIA DE 2 CV, SEM CARREGADOR - CHI DIURNO. AF_05/2023	Custos Horários Produtivo e Improdutivo dos Equipamentos	CHI	3,4500000	0,54	1,86	
Insumo	00000370	SINAPI	AREIA MÉDIA - POSTO JAZIDA/FORNECEDOR (RETIRADO NA JAZIDA, SEM TRANSPORTE)	Material	m³	1,1600000	95,00	110,20	
Insumo	00001379	SINAPI	CIMENTO PORTLAND COMPOSTO CP II-32	Material	KG	195,8600000	1,08	211,53	
Insumo	00001106	SINAPI	CAL HIDRATADA CH-I PARA ARGAMASSAS	Material	KG	174,1000000	1,30	226,33	
				MO sem LS =>	45,75	LS =>	51,85	MO com LS =>	97,60
				Valor do BDI =>	137,41			Valor com BDI =>	812,98
Composição	87335	SINAPI	ARGAMASSA TRAÇO 1:2:8 (EM VOLUME DE CIMENTO, CAL E AREIA MÉDIA ÚMIDA) PARA EMBOÇO/MASSA ÚNICA/ASSENTAMENTO DE ALVENARIA DE VEDAÇÃO, PREPARO MECÂNICO COM MISTURADOR DE EIXO HORIZONTAL DE 300 KG. AF_08/2019	Argamassas	m³	1,0000000	659,32	659,32	
Composição Auxiliar	88377	SINAPI	OPERADOR DE BETONEIRA ESTACIONÁRIA/MISTURADOR COM ENCARGOS COMPLEMENTARES	Livro SINAPI: Cálculos e Parâmetros	H	4,9600000	27,37	135,75	
Composição Auxiliar	88392	SINAPI	MISTURADOR DE ARGAMASSA, EIXO HORIZONTAL, CAPACIDADE DE MISTURA 300 KG, MOTOR ELÉTRICO POTÊNCIA 5 CV - CHI DIURNO. AF_05/2023	Custos Horários Produtivo e Improdutivo dos Equipamentos	CHI	3,8000000	1,42	5,39	
Composição Auxiliar	88386	SINAPI	MISTURADOR DE ARGAMASSA, EIXO HORIZONTAL, CAPACIDADE DE MISTURA 300 KG, MOTOR ELÉTRICO POTÊNCIA 5 CV - CHP DIURNO. AF_05/2023	Custos Horários Produtivo e Improdutivo dos Equipamentos	CHP	1,1600000	6,13	7,11	
Insumo	00001379	SINAPI	CIMENTO PORTLAND COMPOSTO CP II-32	Material	KG	206,4200000	1,08	222,93	
Insumo	00001106	SINAPI	CAL HIDRATADA CH-I PARA ARGAMASSAS	Material	KG	137,6100000	1,30	178,89	
Insumo	00000370	SINAPI	AREIA MÉDIA - POSTO JAZIDA/FORNECEDOR (RETIRADO NA JAZIDA, SEM TRANSPORTE)	Material	m³	1,1500000	95,00	109,25	
				MO sem LS =>	50,42	LS =>	57,16	MO com LS =>	107,58
				Valor do BDI =>	134,10			Valor com BDI =>	793,42
Composição	87313	SINAPI	ARGAMASSA TRAÇO 1:3 (EM VOLUME DE CIMENTO E AREIA GROSSA ÚMIDA) PARA CHAPISCO CONVENCIONAL, PREPARO MECÂNICO COM BETONEIRA 400 L. AF_08/2019	Argamassas	m³	1,0000000	674,44	674,44	
Composição Auxiliar	88377	SINAPI	OPERADOR DE BETONEIRA ESTACIONÁRIA/MISTURADOR COM ENCARGOS COMPLEMENTARES	Livro SINAPI: Cálculos e Parâmetros	H	4,3200000	27,37	118,23	
Composição Auxiliar	88830	SINAPI	BETONEIRA CAPACIDADE NOMINAL DE 400 L, CAPACIDADE DE MISTURA 280 L, MOTOR ELÉTRICO TRIFÁSICO POTÊNCIA DE 2 CV, SEM CARREGADOR - CHP DIURNO. AF_05/2023	Custos Horários Produtivo e Improdutivo dos Equipamentos	CHP	1,0100000	2,39	2,41	
Composição Auxiliar	88831	SINAPI	BETONEIRA CAPACIDADE NOMINAL DE 400 L, CAPACIDADE DE MISTURA 280 L, MOTOR ELÉTRICO TRIFÁSICO POTÊNCIA DE 2 CV, SEM CARREGADOR - CHI DIURNO. AF_05/2023	Custos Horários Produtivo e Improdutivo dos Equipamentos	CHI	3,3100000	0,54	1,78	
Insumo	00001379	SINAPI	CIMENTO PORTLAND COMPOSTO CP II-32	Material	KG	426,4900000	1,08	460,61	
Insumo	00000367	SINAPI	AREIA GROSSA - POSTO JAZIDA/FORNECEDOR (RETIRADO NA JAZIDA, SEM TRANSPORTE)	Material	m³	0,9500000	96,24	91,43	
				MO sem LS =>	43,92	LS =>	49,78	MO com LS =>	93,70
				Valor do BDI =>	137,18			Valor com BDI =>	811,62
Composição	88629	SINAPI	ARGAMASSA TRAÇO 1:3 (EM VOLUME DE CIMENTO E AREIA MÉDIA ÚMIDA), PREPARO MANUAL. AF_08/2019	Argamassas	m³	1,0000000	826,00	826,00	
Composição Auxiliar	88316	SINAPI	SERVEnte COM ENCARGOS COMPLEMENTARES	Livro SINAPI: Cálculos e Parâmetros	H	8,5700000	23,66	202,76	
Insumo	00001379	SINAPI	CIMENTO PORTLAND COMPOSTO CP II-32	Material	KG	482,9600000	1,08	521,60	
Insumo	00000370	SINAPI	AREIA MÉDIA - POSTO JAZIDA/FORNECEDOR (RETIRADO NA JAZIDA, SEM TRANSPORTE)	Material	m³	1,0700000	95,00	101,65	



Encargos Sociais
Não Desonerado:
Horista: 113,33%
Mensalista: 71,12%

Enivaldo Paraguai dos Reis Silva
Engenheiro Civil
CREA 191983776A

OBRA
CONSTRUÇÃO DE UM BLOCO COM BANHEIROS COLETIVOS NA UNIDADE ESCOLAR MANOEL CORRÊA

Bancos
SINAPI - 02/2026 - Piauí
ORSE - 12/2025 - Sergipe
SEINFRA - 028 - Ceará

B.D.I.
20,34%

Encargos Sociais
Não Desonerado:
Horista: 113,33%
Mensalista: 71,12%

Composições Analíticas com Preço Unitário									
Composições Principais									
Composição	88238	SINAPI	AJUDANTE DE ARMADOR COM ENCARGOS COMPLEMENTARES	Livro SINAPI: Cálculos e Parâmetros	H	0,0580000	24,09	1,39	
Auxiliar Insumo	00039017	SINAPI	ESPACADOR / DISTANCIADOR CIRCULAR COM ENTRADA LATERAL, EM PLASTICO, PARA VERGALHAO "4,2 A 12,5" MM, COBRIMENTO 20 MM	Material	UN	1,0400000	0,22	0,23	
Insumo	00043132	SINAPI	ARAME RECOZIDO 16 BWG, D = 1,65 MM (0,016 KG/M) OU 18 BWG, D = 1,25 MM (0,01 KG/M)	Material	KG	0,0250000	21,27	0,53	
				MO sem LS =>	4,91	LS =>	5,57	MO com LS =>	10,48
				Valor do BDI =>	4,44			Valor com BDI =>	26,31
	Código	Banco	Descrição	Tipo	Und	Quant.	Valor Unit	Total	
Composição	92917	SINAPI	ARMAÇÃO DE ESTRUTURAS DIVERSAS DE CONCRETO ARMADO, EXCETO VIGAS, PILARES, LAJES E FUNDAÇÕES, UTILIZANDO AÇO CA-50 DE 8,0 MM - MONTAGEM. AF_06/2022	Armação para Estruturas de Concreto Armado	KG	1,0000000	12,85	12,85	
Composição Auxiliar	88245	SINAPI	ARMADOR COM ENCARGOS COMPLEMENTARES	Livro SINAPI: Cálculos e Parâmetros	H	0,1015000	29,26	2,96	
Composição Auxiliar	92802	SINAPI	CORTE E DOBRA DE AÇO CA-50, DIÂMETRO DE 8,0 MM. AF_06/2022	Armação para Estruturas de Concreto Armado	KG	1,0000000	8,81	8,81	
Composição Auxiliar	88238	SINAPI	AJUDANTE DE ARMADOR COM ENCARGOS COMPLEMENTARES	Livro SINAPI: Cálculos e Parâmetros	H	0,0166000	24,09	0,39	
Insumo	00039017	SINAPI	ESPACADOR / DISTANCIADOR CIRCULAR COM ENTRADA LATERAL, EM PLASTICO, PARA VERGALHAO "4,2 A 12,5" MM, COBRIMENTO 20 MM	Material	UN	0,7430000	0,22	0,16	
Insumo	00043132	SINAPI	ARAME RECOZIDO 16 BWG, D = 1,65 MM (0,016 KG/M) OU 18 BWG, D = 1,25 MM (0,01 KG/M)	Material	KG	0,0250000	21,27	0,53	
				MO sem LS =>	1,35	LS =>	1,55	MO com LS =>	2,90
				Valor do BDI =>	2,61			Valor com BDI =>	15,46
	Código	Banco	Descrição	Tipo	Und	Quant.	Valor Unit	Total	
Composição	92768	SINAPI	ARMAÇÃO DE LAJE DE ESTRUTURA CONVENCIONAL DE CONCRETO ARMADO UTILIZANDO AÇO CA-60 DE 5,0 MM - MONTAGEM. AF_06/2022	Armação para Estruturas de Concreto Armado	KG	1,0000000	12,78	12,78	
Composição Auxiliar	92800	SINAPI	CORTE E DOBRA DE AÇO CA-60, DIÂMETRO DE 5,0 MM. AF_06/2022	Armação para Estruturas de Concreto Armado	KG	1,0000000	9,03	9,03	
Composição Auxiliar	88245	SINAPI	ARMADOR COM ENCARGOS COMPLEMENTARES	Livro SINAPI: Cálculos e Parâmetros	H	0,0836000	29,26	2,44	
Composição Auxiliar	88238	SINAPI	AJUDANTE DE ARMADOR COM ENCARGOS COMPLEMENTARES	Livro SINAPI: Cálculos e Parâmetros	H	0,0136000	24,09	0,32	
Insumo	00039017	SINAPI	ESPACADOR / DISTANCIADOR CIRCULAR COM ENTRADA LATERAL, EM PLASTICO, PARA VERGALHAO "4,2 A 12,5" MM, COBRIMENTO 20 MM	Material	UN	2,1180000	0,22	0,47	
Insumo	00043132	SINAPI	ARAME RECOZIDO 16 BWG, D = 1,65 MM (0,016 KG/M) OU 18 BWG, D = 1,25 MM (0,01 KG/M)	Material	KG	0,0250000	21,27	0,53	
				MO sem LS =>	1,64	LS =>	1,86	MO com LS =>	3,50
				Valor do BDI =>	2,59			Valor com BDI =>	15,37
	Código	Banco	Descrição	Tipo	Und	Quant.	Valor Unit	Total	
Composição	88247	SINAPI	AUXILIAR DE ELETRICISTA COM ENCARGOS COMPLEMENTARES	Livro SINAPI: Cálculos e Parâmetros	H	1,0000000	24,79	24,79	
Composição Auxiliar	95316	SINAPI	CURSO DE CAPACITAÇÃO PARA AUXILIAR DE ELETRICISTA (ENCARGOS COMPLEMENTARES) - HORISTA	Livro SINAPI: Cálculos e Parâmetros	H	1,0000000	0,62	0,62	
Insumo	00037371	SINAPI	TRANSPORTE - HORISTA (COLETADO CAIXA - ENCARGOS COMPLEMENTARES)	0	H	1,0000000	0,48	0,48	
Insumo	00043484	SINAPI	EPI - FAMILIA ELETRICISTA - HORISTA (ENCARGOS COMPLEMENTARES - COLETADO CAIXA)	0	H	1,0000000	1,69	1,69	
Insumo	00037372	SINAPI	EXAMES - HORISTA (COLETADO CAIXA - ENCARGOS COMPLEMENTARES)	0	H	1,0000000	1,42	1,42	
Insumo	00043460	SINAPI	FERRAMENTAS - FAMILIA ELETRICISTA - HORISTA (ENCARGOS COMPLEMENTARES - COLETADO CAIXA)	0	H	1,0000000	1,29	1,29	
Insumo	00037373	SINAPI	SEGURO - HORISTA (COLETADO CAIXA - ENCARGOS COMPLEMENTARES)	0	H	1,0000000	0,11	0,11	
Insumo	00037370	SINAPI	ALIMENTACAO - HORISTA (COLETADO CAIXA - ENCARGOS COMPLEMENTARES)	0	H	1,0000000	2,49	2,49	
Insumo	00000247	SINAPI	AJUDANTE DE ELETRICISTA (HORISTA)	Mão de Obra	H	1,0000000	16,69	16,69	
				MO sem LS =>	8,11	LS =>	9,20	MO com LS =>	17,31
				Valor do BDI =>	5,04			Valor com BDI =>	29,83
	Código	Banco	Descrição	Tipo	Und	Quant.	Valor Unit	Total	
Composição	88248	SINAPI	AUXILIAR DE ENCANADOR OU BOMBEIRO HIDRÁULICO COM ENCARGOS COMPLEMENTARES	Livro SINAPI: Cálculos e Parâmetros	H	1,0000000	23,59	23,59	
Composição Auxiliar	95317	SINAPI	CURSO DE CAPACITAÇÃO PARA AUXILIAR DE ENCANADOR OU BOMBEIRO HIDRÁULICO (ENCARGOS COMPLEMENTARES) - HORISTA	Livro SINAPI: Cálculos e Parâmetros	H	1,0000000	0,30	0,30	
Insumo	00037370	SINAPI	ALIMENTACAO - HORISTA (COLETADO CAIXA - ENCARGOS COMPLEMENTARES)	0	H	1,0000000	2,49	2,49	
Insumo	00043461	SINAPI	FERRAMENTAS - FAMILIA ENCANADOR - HORISTA (ENCARGOS COMPLEMENTARES - COLETADO CAIXA)	0	H	1,0000000	0,58	0,58	
Insumo	00037372	SINAPI	EXAMES - HORISTA (COLETADO CAIXA - ENCARGOS COMPLEMENTARES)	0	H	1,0000000	1,42	1,42	
Insumo	00000246	SINAPI	AUXILIAR DE ENCANADOR OU BOMBEIRO HIDRAULICO (HORISTA)	Mão de Obra	H	1,0000000	16,69	16,69	
Insumo	00037373	SINAPI	SEGURO - HORISTA (COLETADO CAIXA - ENCARGOS COMPLEMENTARES)	0	H	1,0000000	0,11	0,11	
Insumo	00037371	SINAPI	TRANSPORTE - HORISTA (COLETADO CAIXA - ENCARGOS COMPLEMENTARES)	0	H	1,0000000	0,48	0,48	
Insumo	00043485	SINAPI	EPI - FAMILIA ENCANADOR - HORISTA (ENCARGOS COMPLEMENTARES - COLETADO CAIXA)	0	H	1,0000000	1,52	1,52	
				MO sem LS =>	7,96	LS =>	9,03	MO com LS =>	16,99
				Valor do BDI =>	4,79			Valor com BDI =>	28,38
	Código	Banco	Descrição	Tipo	Und	Quant.	Valor Unit	Total	

OBRA
CONSTRUÇÃO DE UM BLOCO COM BANHEIROS COLETIVOS NA UNIDADE ESCOLAR MANOEL CORRÊA

Bancos
SINAPI - 02/2026 - Piauí
ORSE - 12/2025 - Sergipe
SEINFRA - 028 - Ceará

B.D.I.
20,34%

Encargos Sociais
Não Desonerado:
Horista: 113,33%
Mensalista: 71,12%

Composições Analíticas com Preço Unitário

Composições Principais									
Composição	88256	SINAPI	AZULEJISTA OU LADRILHEIRO COM ENCARGOS COMPLEMENTARES	Livro SINAPI: Cálculos e Parâmetros	H	1,0000000	29,33	29,33	
Composição Auxiliar	95324	SINAPI	CURSO DE CAPACITAÇÃO PARA AZULEJISTA OU LADRILHEIRO (ENCARGOS COMPLEMENTARES) - HORISTA	Livro SINAPI: Cálculos e Parâmetros	H	1,0000000	0,32	0,32	
Insumo	00037371	SINAPI	TRANSPORTE - HORISTA (COLETADO CAIXA - ENCARGOS COMPLEMENTARES)	0	H	1,0000000	0,48	0,48	
Insumo	00004760	SINAPI	AZULEJISTA OU LADRILHEIRO (HORISTA)	Mão de Obra	H	1,0000000	21,80	21,80	
Insumo	00037370	SINAPI	ALIMENTACAO - HORISTA (COLETADO CAIXA - ENCARGOS COMPLEMENTARES)	0	H	1,0000000	2,49	2,49	
Insumo	00043489	SINAPI	EPI - FAMILIA PEDREIRO - HORISTA (ENCARGOS COMPLEMENTARES - COLETADO CAIXA)	0	H	1,0000000	1,81	1,81	
Insumo	00037373	SINAPI	SEGURO - HORISTA (COLETADO CAIXA - ENCARGOS COMPLEMENTARES)	0	H	1,0000000	0,11	0,11	
Insumo	00037372	SINAPI	EXAMES - HORISTA (COLETADO CAIXA - ENCARGOS COMPLEMENTARES)	0	H	1,0000000	1,42	1,42	
Insumo	00043465	SINAPI	FERRAMENTAS - FAMILIA PEDREIRO - HORISTA (ENCARGOS COMPLEMENTARES - COLETADO CAIXA)	0	H	1,0000000	0,90	0,90	
				MO sem LS =>	10,36	LS =>	11,76	MO com LS =>	22,12
				Valor do BDI =>	5,96			Valor com BDI =>	35,29

	Código	Banco	Descrição	Tipo	Und	Quant.	Valor Unit	Total
Composição	1903	ORSE	Argamassa cimento e areia traço 1-1 (1:3) - 1 saco cimento 50kg / 3 padiolas areia dim. 0.35 x 0.45 x 0.23 m - Confeção mecânica e transporte	Argamassas	m³	1,0000000	579,98	579,98
Item	Código	Banco	Descrição	Tipo	Und	Quant.	Valor Unit	Total
Insumo	00006111/SINA	ORSE	Servente de obras (horista)	Mão de Obra	h	4,0000000	14,58	58,32
Insumo	00001379/SINA	ORSE	Cimento portland composto cp ii-32	Material	kg	452,2000000	0,88	397,93
Composição	10549	ORSE	Encargos Complementares - Servente	Provisórios	h	4,0000000	3,86	15,44
Insumo	00000370/SINA	ORSE	Areia media - posto jazida/fornecedor (retirado na jazida, sem transporte)	Material	m³	1,0800000	100,00	108,00

Detalhamento de Cálculo ORSE

Item	Código	Banco	Descrição	Tipo	Und	Quant.	Valor Unit	Total	
Insumo	00006111/SINA	ORSE	Servente de obras (horista)	Mão de Obra	h	4,0000000	14,58	58,32	
Insumo	00001379/SINA	ORSE	Cimento portland composto cp ii-32	Material	kg	452,2000000	0,88	397,93	
Insumo	00012892/SINA	ORSE	Luva raspa de couro, cano curto (punho *7* cm)	Material	par	0,0092000	10,87	0,10	
Insumo	00012893/SINA	ORSE	Bota de segurança com biqueira de aço e colarinho acolchoado	Material	par	0,0032000	73,93	0,23	
Insumo	10596	ORSE	Protetor auricular	Material	un	0,0180000	4,81	0,08	
Insumo	4729	ORSE	Marreta 1 kg com cabo	Material	un	0,0004000	37,80	0,01	
Insumo	10599	ORSE	Protetor solar fps 30 com 120ml	Material	un	0,0072000	18,00	0,12	
Insumo	10761	ORSE	Refeição - café da manhã (café com leite e dois pães com manteiga)	Serviços	un	0,4072000	5,00	2,03	
Insumo	00012894/SINA	ORSE	Capa para chuva em pvc com forro de poliester, com capuz (amarela ou azul)	Material	un	0,0008000	20,11	0,01	
Insumo	10517	ORSE	Exames admissionais/demissionais (checkup)	Serviços	cj	0,0016000	300,00	0,48	
Insumo	00012895/SINA	ORSE	Capacete de segurança aba frontal com suspensao de polietileno, sem jugular (classe b)	Material	un	0,0024000	13,50	0,03	
Insumo	4728	ORSE	Talhadeira chata 10"	Material	un	0,0012000	18,58	0,02	
Insumo	941	ORSE	Fardamento com mangas curta	Material	un	0,0060000	193,04	1,15	
Insumo	10362	ORSE	Seguro de vida e acidente em grupo	Serviços	un	0,0180000	12,54	0,22	
Insumo	10492	ORSE	Cesta Básica	Material	un	0,0180000	205,00	3,69	
Insumo	158	ORSE	Almoço (Participação do empregador)	Material	un	0,4072000	14,00	5,70	
Insumo	1651	ORSE	Óculos branco proteção	Material	pr	0,0032000	6,00	0,01	
Insumo	00002711/SINA	ORSE	Carrinho de mao, em aço, com capacidade de *45 a 65* l / *100* kg, pneu com camara	Material	un	0,0008000	185,00	0,14	
Insumo	2378	ORSE	Vale transporte	Material	un	0,3764000	4,50	1,69	
Insumo	10788	ORSE	Pá quadrada	Material	un	0,0008000	36,90	0,02	
Insumo	00000370/SINA	ORSE	Areia media - posto jazida/fornecedor (retirado na jazida, sem transporte)	Material	m³	1,0800000	100,00	108,00	
MO sem LS =>					27,33	LS =>	30,99	MO com LS =>	58,32
Valor do BDI =>					117,96			Valor com BDI =>	697,94

	Código	Banco	Descrição	Tipo	Und	Quant.	Valor Unit	Total
Composição	91292	SINAPI	BATENTE PARA PORTA DE MADEIRA, FIXAÇÃO COM ARGAMASSA, PADRÃO POPULAR FORNECIMENTO E INSTALAÇÃO. AF_10/2025	Esquadrias - Portas	UN	1,0000000	365,31	365,31
Composição Auxiliar	88629	SINAPI	ARGAMASSA TRAÇO 1:3 (EM VOLUME DE CIMENTO E AREIA MÉDIA ÚMIDA), PREPARO MANUAL. AF_08/2019	Argamassas	m³	0,0223000	826,00	18,41
Composição Auxiliar	88309	SINAPI	PEDREIRO COM ENCARGOS COMPLEMENTARES	Livro SINAPI: Cálculos e Parâmetros	H	1,6725041	29,47	49,28
Composição Auxiliar	91287	SINAPI	BATENTE PARA PORTA DE MADEIRA, PADRÃO POPULAR - FORNECIMENTO E MONTAGEM. AF_10/2025	Esquadrias - Portas	UN	1,0000000	247,93	247,93

Engenheiro Civil
CREA 1919812/PA

OBRA
CONSTRUÇÃO DE UM BLOCO COM BANHEIROS COLETIVOS NA UNIDADE ESCOLAR MANOEL CORRÊA

Bancos
SINAPI - 02/2026 - Piauí
ORSE - 12/2025 - Sergipe
SEINFRA - 028 - Ceará

B.D.I.
20,34%

Encargos Sociais
Não Desonerado:
Horista: 113,33%
Mensalista: 71,12%

Composições Analíticas com Preço Unitário

Composições Principais

Composição	88261	SINAPI	CARPINTEIRO DE ESQUADRIAS COM ENCARGOS COMPLEMENTARES	Livro SINAPI: Cálculos e Parâmetros	H	0,6774700	27,78	18,82
Auxiliar								
Composição	88316	SINAPI	SERVEnte COM ENCARGOS COMPLEMENTARES	Livro SINAPI: Cálculos e Parâmetros	H	0,6641231	23,66	15,71
Auxiliar								
Insumo	00007319	SINAPI	TINTA ASFALTICA IMPERMEABILIZANTE DISPERSA EM AGUA, PARA MATERIAIS CIMENTICIOS	Material	L	0,7084000	15,67	11,10
Insumo	00039027	SINAPI	PREGO DE ACO POLIDO COM CABECA 19 X 36 (3 1/4 X 9)	Material	KG	0,2000000	20,32	4,06

MO sem LS => 77,97 LS => 88,38 MO com LS => 166,35
Valor do BDI => 74,30 Valor com BDI => 439,61

	Código	Banco	Descrição	Tipo	Und	Quant.	Valor Unit	Total
Composição	91287	SINAPI	BATENTE PARA PORTA DE MADEIRA, PADRÃO POPULAR - FORNECIMENTO E MONTAGEM. AF_10/2025	Esquadrias - Portas	UN	1,0000000	247,93	247,93
Composição	88261	SINAPI	CARPINTEIRO DE ESQUADRIAS COM ENCARGOS COMPLEMENTARES	Livro SINAPI: Cálculos e Parâmetros	H	3,9369179	27,78	109,36
Auxiliar								
Composição	88316	SINAPI	SERVEnte COM ENCARGOS COMPLEMENTARES	Livro SINAPI: Cálculos e Parâmetros	H	1,1126072	23,66	26,32
Auxiliar								
Insumo	00005075	SINAPI	PREGO DE ACO POLIDO COM CABECA 18 X 30 (2 3/4 X 10)	Material	KG	0,0240000	20,34	0,49
Insumo	00005066	SINAPI	PREGO DE ACO POLIDO COM CABECA 12 X 12	Material	KG	0,0110000	26,81	0,29
Insumo	00000184	SINAPI	BATENTE / PORTAL / ADUELA / MARCO EM MADEIRA MACICA COM REBAIXO, E = "3" CM, L = "14" CM, PARA PORTAS DE GIRO DE "60 CM A 120" CM X "210" CM, PINUS / EUCALIPTO / VIROLA OU EQUIVALENTE DA REGIAO (NAO INCLUI ALIZARES)	Material	JG	1,0000000	111,48	111,48

MO sem LS => 47,33 LS => 53,64 MO com LS => 100,97
Valor do BDI => 50,42 Valor com BDI => 298,35

	Código	Banco	Descrição	Tipo	Und	Quant.	Valor Unit	Total
Composição	88831	SINAPI	BETONEIRA CAPACIDADE NOMINAL DE 400 L, CAPACIDADE DE MISTURA 280 L, MOTOR ELÉTRICO TRIFÁSICO POTÊNCIA DE 2 CV, SEM CARREGADOR - CHI DIURNO. AF_05/2023	Custos Horários Produtivo e Improdutivo dos Equipamentos	CHI	1,0000000	0,54	0,54
Composição	88826	SINAPI	BETONEIRA CAPACIDADE NOMINAL DE 400 L, CAPACIDADE DE MISTURA 280 L, MOTOR ELÉTRICO TRIFÁSICO POTÊNCIA DE 2 CV, SEM CARREGADOR - DEPRECIACAO. AF_05/2023	Depreciação, Juros, Impostos e Seguros, Manutenção e Materiais na Operação dos Equipamentos	H	1,0000000	0,44	0,44
Composição	88827	SINAPI	BETONEIRA CAPACIDADE NOMINAL DE 400 L, CAPACIDADE DE MISTURA 280 L, MOTOR ELÉTRICO TRIFÁSICO POTÊNCIA DE 2 CV, SEM CARREGADOR - JUROS. AF_05/2023	Depreciação, Juros, Impostos e Seguros, Manutenção e Materiais na Operação dos Equipamentos	H	1,0000000	0,10	0,10

MO sem LS => 0,00 LS => 0,00 MO com LS => 0,00
Valor do BDI => 0,10 Valor com BDI => 0,64

	Código	Banco	Descrição	Tipo	Und	Quant.	Valor Unit	Total
Composição	88830	SINAPI	BETONEIRA CAPACIDADE NOMINAL DE 400 L, CAPACIDADE DE MISTURA 280 L, MOTOR ELÉTRICO TRIFÁSICO POTÊNCIA DE 2 CV, SEM CARREGADOR - CHP DIURNO. AF_05/2023	Custos Horários Produtivo e Improdutivo dos Equipamentos	CHP	1,0000000	2,39	2,39
Composição	88827	SINAPI	BETONEIRA CAPACIDADE NOMINAL DE 400 L, CAPACIDADE DE MISTURA 280 L, MOTOR ELÉTRICO TRIFÁSICO POTÊNCIA DE 2 CV, SEM CARREGADOR - JUROS. AF_05/2023	Depreciação, Juros, Impostos e Seguros, Manutenção e Materiais na Operação dos Equipamentos	H	1,0000000	0,10	0,10
Composição	88828	SINAPI	BETONEIRA CAPACIDADE NOMINAL DE 400 L, CAPACIDADE DE MISTURA 280 L, MOTOR ELÉTRICO TRIFÁSICO POTÊNCIA DE 2 CV, SEM CARREGADOR - MANUTENÇÃO. AF_05/2023	Depreciação, Juros, Impostos e Seguros, Manutenção e Materiais na Operação dos Equipamentos	H	1,0000000	0,48	0,48
Composição	88829	SINAPI	BETONEIRA CAPACIDADE NOMINAL DE 400 L, CAPACIDADE DE MISTURA 280 L, MOTOR ELÉTRICO TRIFÁSICO POTÊNCIA DE 2 CV, SEM CARREGADOR - MATERIAIS NA OPERAÇÃO. AF_05/2023	Depreciação, Juros, Impostos e Seguros, Manutenção e Materiais na Operação dos Equipamentos	H	1,0000000	1,37	1,37
Composição	88826	SINAPI	BETONEIRA CAPACIDADE NOMINAL DE 400 L, CAPACIDADE DE MISTURA 280 L, MOTOR ELÉTRICO TRIFÁSICO POTÊNCIA DE 2 CV, SEM CARREGADOR - DEPRECIACAO. AF_05/2023	Depreciação, Juros, Impostos e Seguros, Manutenção e Materiais na Operação dos Equipamentos	H	1,0000000	0,44	0,44

MO sem LS => 0,00 LS => 0,00 MO com LS => 0,00
Valor do BDI => 0,48 Valor com BDI => 2,87

	Código	Banco	Descrição	Tipo	Und	Quant.	Valor Unit	Total
Composição	88826	SINAPI	BETONEIRA CAPACIDADE NOMINAL DE 400 L, CAPACIDADE DE MISTURA 280 L, MOTOR ELÉTRICO TRIFÁSICO POTÊNCIA DE 2 CV, SEM CARREGADOR - DEPRECIACAO. AF_05/2023	Depreciação, Juros, Impostos e Seguros, Manutenção e Materiais na Operação dos Equipamentos	H	1,0000000	0,44	0,44
Insumo	00010535	SINAPI	BETONEIRA, CAPACIDADE NOMINAL 400 L, CAPACIDADE DE MISTURA 280 L, MOTOR ELÉTRICO TRIFÁSICO 220/380 V, POTENCIA 2 CV, SEM CARREGADOR	Equipamento para Aquisição Permanente	UN	0,0000640	6.880,24	0,44

MO sem LS => 0,00 LS => 0,00 MO com LS => 0,00
Valor do BDI => 0,08 Valor com BDI => 0,52

	Código	Banco	Descrição	Tipo	Und	Quant.	Valor Unit	Total
Composição	88827	SINAPI	BETONEIRA CAPACIDADE NOMINAL DE 400 L, CAPACIDADE DE MISTURA 280 L, MOTOR ELÉTRICO TRIFÁSICO POTÊNCIA DE 2 CV, SEM CARREGADOR - JUROS. AF_05/2023	Depreciação, Juros, Impostos e Seguros, Manutenção e Materiais na Operação dos Equipamentos	H	1,0000000	0,10	0,10
Insumo	00010535	SINAPI	BETONEIRA, CAPACIDADE NOMINAL 400 L, CAPACIDADE DE MISTURA 280 L, MOTOR ELÉTRICO TRIFÁSICO 220/380 V, POTENCIA 2 CV, SEM CARREGADOR	Equipamento para Aquisição Permanente	UN	0,0000148	6.880,24	0,10

MO sem LS => 0,00 LS => 0,00 MO com LS => 0,00
Valor do BDI => 0,02 Valor com BDI => 0,12

	Código	Banco	Descrição	Tipo	Und	Quant.	Valor Unit	Total
--	--------	-------	-----------	------	-----	--------	------------	-------

Engenheiro Civil
Engenheiro Civil
CREA 1919812/PA

OBRA
CONSTRUÇÃO DE UM BLOCO COM BANHEIROS COLETIVOS NA UNIDADE ESCOLAR MANOEL CORRÊA

Bancos
SINAPI - 02/2026 - Piauí
ORSE - 12/2025 - Sergipe
SEINFRA - 028 - Ceará

B.D.I.
20,34%

Encargos Sociais
Não Desonerado:
Horista: 113,33%
Mensalista: 71,12%

Composições Analíticas com Preço Unitário

Composições Principais

Composição	88828	SINAPI	BETONEIRA CAPACIDADE NOMINAL DE 400 L, CAPACIDADE DE MISTURA 280 L, MOTOR ELÉTRICO TRIFÁSICO POTÊNCIA DE 2 CV, SEM CARREGADOR - MANUTENÇÃO. AF_05/2023	Depreciação, Juros, Impostos e Seguros, Manutenção e Materiais na Operação dos Equipamentos	H	1,0000000	0,48	0,48
Insumo	00010535	SINAPI	BETONEIRA, CAPACIDADE NOMINAL 400 L, CAPACIDADE DE MISTURA 280 L, MOTOR ELÉTRICO TRIFÁSICO 220/380 V, POTENCIA 2 CV, SEM CARREGADOR	Equipamento para Aquisição Permanente	UN	0,0000700	6.880,24	0,48

MO sem LS => 0,00 LS => 0,00 MO com LS => 0,00
Valor do BDI => 0,09 Valor com BDI => 0,57

	Código	Banco	Descrição	Tipo	Und	Quant.	Valor Unit	Total
Composição	88829	SINAPI	BETONEIRA CAPACIDADE NOMINAL DE 400 L, CAPACIDADE DE MISTURA 280 L, MOTOR ELÉTRICO TRIFÁSICO POTÊNCIA DE 2 CV, SEM CARREGADOR - MATERIAIS NA OPERAÇÃO. AF_05/2023	Depreciação, Juros, Impostos e Seguros, Manutenção e Materiais na Operação dos Equipamentos	H	1,0000000	1,37	1,37
Insumo	00002705	SINAPI	ENERGIA ELETRICA ATE 2000 KWH INDUSTRIAL, SEM DEMANDA	Franquia	KWH	1,2500000	1,10	1,38

MO sem LS => 0,00 LS => 0,00 MO com LS => 0,00
Valor do BDI => 0,27 Valor com BDI => 1,64

	Código	Banco	Descrição	Tipo	Und	Quant.	Valor Unit	Total
Composição	89226	SINAPI	BETONEIRA CAPACIDADE NOMINAL DE 600 L, CAPACIDADE DE MISTURA 360 L, MOTOR ELÉTRICO TRIFÁSICO POTÊNCIA DE 4 CV, SEM CARREGADOR - CHI DIURNO. AF_05/2023	Custos Horários Produtivo e Improdutivo dos Equipamentos	CHI	1,0000000	2,20	2,20
Composição Auxiliar	89221	SINAPI	BETONEIRA CAPACIDADE NOMINAL DE 600 L, CAPACIDADE DE MISTURA 360 L, MOTOR ELÉTRICO TRIFÁSICO POTÊNCIA DE 4 CV, SEM CARREGADOR - DEPRECIÇÃO. AF_05/2023	Depreciação, Juros, Impostos e Seguros, Manutenção e Materiais na Operação dos Equipamentos	H	1,0000000	1,79	1,79
Composição Auxiliar	89222	SINAPI	BETONEIRA CAPACIDADE NOMINAL DE 600 L, CAPACIDADE DE MISTURA 360 L, MOTOR ELÉTRICO TRIFÁSICO POTÊNCIA DE 4 CV, SEM CARREGADOR - JUROS. AF_05/2023	Depreciação, Juros, Impostos e Seguros, Manutenção e Materiais na Operação dos Equipamentos	H	1,0000000	0,41	0,41

MO sem LS => 0,00 LS => 0,00 MO com LS => 0,00
Valor do BDI => 0,44 Valor com BDI => 2,64

	Código	Banco	Descrição	Tipo	Und	Quant.	Valor Unit	Total
Composição	89225	SINAPI	BETONEIRA CAPACIDADE NOMINAL DE 600 L, CAPACIDADE DE MISTURA 360 L, MOTOR ELÉTRICO TRIFÁSICO POTÊNCIA DE 4 CV, SEM CARREGADOR - CHP DIURNO. AF_05/2023	Custos Horários Produtivo e Improdutivo dos Equipamentos	CHP	1,0000000	6,90	6,90
Composição Auxiliar	89222	SINAPI	BETONEIRA CAPACIDADE NOMINAL DE 600 L, CAPACIDADE DE MISTURA 360 L, MOTOR ELÉTRICO TRIFÁSICO POTÊNCIA DE 4 CV, SEM CARREGADOR - JUROS. AF_05/2023	Depreciação, Juros, Impostos e Seguros, Manutenção e Materiais na Operação dos Equipamentos	H	1,0000000	0,41	0,41
Composição Auxiliar	89224	SINAPI	BETONEIRA CAPACIDADE NOMINAL DE 600 L, CAPACIDADE DE MISTURA 360 L, MOTOR ELÉTRICO TRIFÁSICO POTÊNCIA DE 4 CV, SEM CARREGADOR - MATERIAIS NA OPERAÇÃO. AF_05/2023	Depreciação, Juros, Impostos e Seguros, Manutenção e Materiais na Operação dos Equipamentos	H	1,0000000	2,75	2,75
Composição Auxiliar	89221	SINAPI	BETONEIRA CAPACIDADE NOMINAL DE 600 L, CAPACIDADE DE MISTURA 360 L, MOTOR ELÉTRICO TRIFÁSICO POTÊNCIA DE 4 CV, SEM CARREGADOR - DEPRECIÇÃO. AF_05/2023	Depreciação, Juros, Impostos e Seguros, Manutenção e Materiais na Operação dos Equipamentos	H	1,0000000	1,79	1,79
Composição Auxiliar	89223	SINAPI	BETONEIRA CAPACIDADE NOMINAL DE 600 L, CAPACIDADE DE MISTURA 360 L, MOTOR ELÉTRICO TRIFÁSICO POTÊNCIA DE 4 CV, SEM CARREGADOR - MANUTENÇÃO. AF_05/2023	Depreciação, Juros, Impostos e Seguros, Manutenção e Materiais na Operação dos Equipamentos	H	1,0000000	1,95	1,95

MO sem LS => 0,00 LS => 0,00 MO com LS => 0,00
Valor do BDI => 1,40 Valor com BDI => 8,30

	Código	Banco	Descrição	Tipo	Und	Quant.	Valor Unit	Total
Composição	89221	SINAPI	BETONEIRA CAPACIDADE NOMINAL DE 600 L, CAPACIDADE DE MISTURA 360 L, MOTOR ELÉTRICO TRIFÁSICO POTÊNCIA DE 4 CV, SEM CARREGADOR - DEPRECIÇÃO. AF_05/2023	Depreciação, Juros, Impostos e Seguros, Manutenção e Materiais na Operação dos Equipamentos	H	1,0000000	1,79	1,79
Insumo	00036397	SINAPI	BETONEIRA, CAPACIDADE NOMINAL 600 L, CAPACIDADE DE MISTURA 360 L, MOTOR ELETRICO TRIFASICO 220/380V, POTENCIA 4CV, SEM CARREGADOR	Equipamento para Aquisição Permanente	UN	0,0000640	27.987,41	1,79

MO sem LS => 0,00 LS => 0,00 MO com LS => 0,00
Valor do BDI => 0,36 Valor com BDI => 2,15

	Código	Banco	Descrição	Tipo	Und	Quant.	Valor Unit	Total
Composição	89222	SINAPI	BETONEIRA CAPACIDADE NOMINAL DE 600 L, CAPACIDADE DE MISTURA 360 L, MOTOR ELÉTRICO TRIFÁSICO POTÊNCIA DE 4 CV, SEM CARREGADOR - JUROS. AF_05/2023	Depreciação, Juros, Impostos e Seguros, Manutenção e Materiais na Operação dos Equipamentos	H	1,0000000	0,41	0,41
Insumo	00036397	SINAPI	BETONEIRA, CAPACIDADE NOMINAL 600 L, CAPACIDADE DE MISTURA 360 L, MOTOR ELETRICO TRIFASICO 220/380V, POTENCIA 4CV, SEM CARREGADOR	Equipamento para Aquisição Permanente	UN	0,0000148	27.987,41	0,41

MO sem LS => 0,00 LS => 0,00 MO com LS => 0,00
Valor do BDI => 0,08 Valor com BDI => 0,49

	Código	Banco	Descrição	Tipo	Und	Quant.	Valor Unit	Total
Composição	89223	SINAPI	BETONEIRA CAPACIDADE NOMINAL DE 600 L, CAPACIDADE DE MISTURA 360 L, MOTOR ELÉTRICO TRIFÁSICO POTÊNCIA DE 4 CV, SEM CARREGADOR - MANUTENÇÃO. AF_05/2023	Depreciação, Juros, Impostos e Seguros, Manutenção e Materiais na Operação dos Equipamentos	H	1,0000000	1,95	1,95
Insumo	00036397	SINAPI	BETONEIRA, CAPACIDADE NOMINAL 600 L, CAPACIDADE DE MISTURA 360 L, MOTOR ELETRICO TRIFASICO 220/380V, POTENCIA 4CV, SEM CARREGADOR	Equipamento para Aquisição Permanente	UN	0,0000700	27.987,41	1,96

MO sem LS => 0,00 LS => 0,00 MO com LS => 0,00
Valor do BDI => 0,39 Valor com BDI => 2,34

	Código	Banco	Descrição	Tipo	Und	Quant.	Valor Unit	Total
--	--------	-------	-----------	------	-----	--------	------------	-------

Engenheiro Civil
CREA 191/8012/PA

OBRA
CONSTRUÇÃO DE UM BLOCO COM BANHEIROS COLETIVOS NA UNIDADE ESCOLAR MANOEL CORRÊA

Bancos
SINAPI - 02/2026 - Piauí
ORSE - 12/2025 - Sergipe
SEINFRA - 028 - Ceará

B.D.I.
20,34%

Encargos Sociais
Não Desonerado:
Horista: 113,33%
Mensalista: 71,12%

Composições Analíticas com Preço Unitário

Composições Principais

Composição	89224	SINAPI	BETONEIRA CAPACIDADE NOMINAL DE 600 L, CAPACIDADE DE MISTURA 360 L, MOTOR ELÉTRICO TRIFÁSICO POTÊNCIA DE 4 CV, SEM CARREGADOR - MATERIAIS NA OPERAÇÃO. AF_05/2023	Depreciação, Juros, Impostos e Seguros, Manutenção e Materiais na Operação dos Equipamentos	H	1,0000000	2,75	2,75
Insumo	00002705	SINAPI	ENERGIA ELETRICA ATE 2000 KWH INDUSTRIAL, SEM DEMANDA	Franquia	KWH	2,5000000	1,10	2,75

MO sem LS => 0,00 LS => 0,00 MO com LS => 0,00
Valor do BDI => 0,55 Valor com BDI => 3,30

	Código	Banco	Descrição	Tipo	Und	Quant.	Valor Unit	Total
Composição	91924	SINAPI	CABO DE COBRE FLEXÍVEL ISOLADO, 1,5 MM², ANTI-CHAMA 450/750 V, PARA CIRCUITOS TERMINAIS - FORNECIMENTO E INSTALAÇÃO. AF_03/2023	Instalações Elétricas - Eletrodutos Embutidos, Cabos, Caixas, Tomadas e Interruptores	M	1,0000000	3,64	3,64
Composição Auxiliar	88264	SINAPI	ELETRICISTA COM ENCARGOS COMPLEMENTARES	Livro SINAPI: Cálculos e Parâmetros	H	0,0230000	30,09	0,69
Composição Auxiliar	88247	SINAPI	AUXILIAR DE ELETRICISTA COM ENCARGOS COMPLEMENTARES	Livro SINAPI: Cálculos e Parâmetros	H	0,0230000	24,79	0,57
Insumo	00001013	SINAPI	CABO DE COBRE, FLEXIVEL, CLASSE 4 OU 5, ISOLACAO EM PVC/A, ANTICHAMA BWF-B, 1 CONDUTOR, 450/750 V, SECAO NOMINAL 1,5 MM2	Material	M	1,2434000	1,87	2,33
Insumo	00021127	SINAPI	FITA ISOLANTE ADESIVA ANTICHAMA, USO ATE 750 V, EM ROLO DE 19 MM X 5 M	Material	UN	0,0094000	7,42	0,07

MO sem LS => 0,42 LS => 0,49 MO com LS => 0,91
Valor do BDI => 0,74 Valor com BDI => 4,38

Composição	91937	SINAPI	CAIXA OCTOGONAL 3" X 3", PVC, INSTALADA EM LAJE - FORNECIMENTO E INSTALAÇÃO. AF_03/2023	Instalações Elétricas - Eletrodutos Embutidos, Cabos, Caixas, Tomadas e Interruptores	UN	1,0000000	16,23	16,23
Composição Auxiliar	88247	SINAPI	AUXILIAR DE ELETRICISTA COM ENCARGOS COMPLEMENTARES	Livro SINAPI: Cálculos e Parâmetros	H	0,2220000	24,79	5,50
Composição Auxiliar	88264	SINAPI	ELETRICISTA COM ENCARGOS COMPLEMENTARES	Livro SINAPI: Cálculos e Parâmetros	H	0,2220000	30,09	6,67
Insumo	00001871	SINAPI	CAIXA OCTOGONAL DE FUNDO MOVEL, EM PVC, DE 3" X 3", PARA ELETRODUTO FLEXIVEL CORRUGADO	Material	UN	1,0000000	4,06	4,06

MO sem LS => 4,14 LS => 4,71 MO com LS => 8,85
Valor do BDI => 3,30 Valor com BDI => 19,53

Composição	91940	SINAPI	CAIXA RETANGULAR 4" X 2" MÉDIA (1,30 M DO PISO), PVC, INSTALADA EM PAREDE - FORNECIMENTO E INSTALAÇÃO. AF_03/2023	Instalações Elétricas - Eletrodutos Embutidos, Cabos, Caixas, Tomadas e Interruptores	UN	1,0000000	18,97	18,97
Composição Auxiliar	88247	SINAPI	AUXILIAR DE ELETRICISTA COM ENCARGOS COMPLEMENTARES	Livro SINAPI: Cálculos e Parâmetros	H	0,2910000	24,79	7,21
Composição Auxiliar	88629	SINAPI	ARGAMASSA TRAÇO 1:3 (EM VOLUME DE CIMENTO E AREIA MÉDIA ÚMIDA), PREPARO MANUAL. AF_08/2019	Argamassas	m³	0,0009000	826,00	0,74
Composição Auxiliar	88264	SINAPI	ELETRICISTA COM ENCARGOS COMPLEMENTARES	Livro SINAPI: Cálculos e Parâmetros	H	0,2910000	30,09	8,75
Insumo	00001872	SINAPI	CAIXA DE PASSAGEM, EM PVC, DE 4" X 2", PARA ELETRODUTO FLEXIVEL CORRUGADO	Material	UN	1,0000000	2,27	2,27

MO sem LS => 5,49 LS => 6,23 MO com LS => 11,72
Valor do BDI => 3,85 Valor com BDI => 22,82

Composição	5903	SINAPI	CAMINHÃO PIPA 10.000 L TRUCADO, PESO BRUTO TOTAL 23.000 KG, CARGA ÚTIL MÁXIMA 15.935 KG, DISTÂNCIA ENTRE EIXOS 4,8 M, POTÊNCIA 230 CV, INCLUSIVE TANQUE DE AÇO PARA TRANSPORTE DE ÁGUA - CHI DIURNO. AF_06/2014	Custos Horários Produtivo e Improdutivo dos Equipamentos	CHI	1,0000000	74,81	74,81
Composição Auxiliar	88282	SINAPI	MOTORISTA DE CAMINHÃO COM ENCARGOS COMPLEMENTARES	Livro SINAPI: Cálculos e Parâmetros	H	1,0000000	27,59	27,59
Composição Auxiliar	91398	SINAPI	CAMINHÃO PIPA 10.000 L TRUCADO, PESO BRUTO TOTAL 23.000 KG, CARGA ÚTIL MÁXIMA 15.935 KG, DISTÂNCIA ENTRE EIXOS 4,8 M, POTÊNCIA 230 CV, INCLUSIVE TANQUE DE AÇO PARA TRANSPORTE DE ÁGUA - IMPOSTOS E SEGUROS. AF_06/2014	Depreciação, Juros, Impostos e Seguros, Manutenção e Materiais na Operação dos Equipamentos	H	1,0000000	4,77	4,77
Composição Auxiliar	91396	SINAPI	CAMINHÃO PIPA 10.000 L TRUCADO, PESO BRUTO TOTAL 23.000 KG, CARGA ÚTIL MÁXIMA 15.935 KG, DISTÂNCIA ENTRE EIXOS 4,8 M, POTÊNCIA 230 CV, INCLUSIVE TANQUE DE AÇO PARA TRANSPORTE DE ÁGUA - DEPRECIACÃO. AF_06/2014	Depreciação, Juros, Impostos e Seguros, Manutenção e Materiais na Operação dos Equipamentos	H	1,0000000	30,62	30,62
Composição Auxiliar	91397	SINAPI	CAMINHÃO PIPA 10.000 L TRUCADO, PESO BRUTO TOTAL 23.000 KG, CARGA ÚTIL MÁXIMA 15.935 KG, DISTÂNCIA ENTRE EIXOS 4,8 M, POTÊNCIA 230 CV, INCLUSIVE TANQUE DE AÇO PARA TRANSPORTE DE ÁGUA - JUROS. AF_06/2014	Depreciação, Juros, Impostos e Seguros, Manutenção e Materiais na Operação dos Equipamentos	H	1,0000000	11,83	11,83

MO sem LS => 10,27 LS => 11,64 MO com LS => 21,91
Valor do BDI => 15,21 Valor com BDI => 90,02

Composição	5901	SINAPI	CAMINHÃO PIPA 10.000 L TRUCADO, PESO BRUTO TOTAL 23.000 KG, CARGA ÚTIL MÁXIMA 15.935 KG, DISTÂNCIA ENTRE EIXOS 4,8 M, POTÊNCIA 230 CV, INCLUSIVE TANQUE DE AÇO PARA TRANSPORTE DE ÁGUA - CHP DIURNO. AF_06/2014	Custos Horários Produtivo e Improdutivo dos Equipamentos	CHP	1,0000000	320,42	320,42
Composição Auxiliar	91396	SINAPI	CAMINHÃO PIPA 10.000 L TRUCADO, PESO BRUTO TOTAL 23.000 KG, CARGA ÚTIL MÁXIMA 15.935 KG, DISTÂNCIA ENTRE EIXOS 4,8 M, POTÊNCIA 230 CV, INCLUSIVE TANQUE DE AÇO PARA TRANSPORTE DE ÁGUA - DEPRECIACÃO. AF_06/2014	Depreciação, Juros, Impostos e Seguros, Manutenção e Materiais na Operação dos Equipamentos	H	1,0000000	30,62	30,62

OBRA
CONSTRUÇÃO DE UM BLOCO COM BANHEIROS COLETIVOS NA UNIDADE ESCOLAR MANOEL CORRÊA

Bancos
SINAPI - 02/2026 - Piauí
ORSE - 12/2025 - Sergipe
SEINFRA - 028 - Ceará

B.D.I.
20,34%

Encargos Sociais
Não Desonerado:
Horista: 113,33%
Mensalista: 71,12%

Composições Analíticas com Preço Unitário

Composições Principais

Composição Auxiliar	91398	SINAPI	CAMINHÃO PIPA 10.000 L TRUCADO, PESO BRUTO TOTAL 23.000 KG, CARGA ÚTIL MÁXIMA 15.935 KG, DISTÂNCIA ENTRE EIXOS 4,8 M, POTÊNCIA 230 CV, INCLUSIVE TANQUE DE AÇO PARA TRANSPORTE DE ÁGUA - IMPOSTOS E SEGUROS. AF_06/2014	Depreciação, Juros, Impostos e Seguros, Manutenção e Materiais na Operação dos Equipamentos	H	1,0000000	4,77	4,77
Composição Auxiliar	88282	SINAPI	MOTORISTA DE CAMINHÃO COM ENCARGOS COMPLEMENTARES	Livro SINAPI: Cálculos e Parâmetros	H	1,0000000	27,59	27,59
Composição Auxiliar	5763	SINAPI	CAMINHÃO PIPA 10.000 L TRUCADO, PESO BRUTO TOTAL 23.000 KG, CARGA ÚTIL MÁXIMA 15.935 KG, DISTÂNCIA ENTRE EIXOS 4,8 M, POTÊNCIA 230 CV, INCLUSIVE TANQUE DE AÇO PARA TRANSPORTE DE ÁGUA - MANUTENÇÃO. AF_06/2014	Depreciação, Juros, Impostos e Seguros, Manutenção e Materiais na Operação dos Equipamentos	H	1,0000000	54,26	54,26
Composição Auxiliar	91397	SINAPI	CAMINHÃO PIPA 10.000 L TRUCADO, PESO BRUTO TOTAL 23.000 KG, CARGA ÚTIL MÁXIMA 15.935 KG, DISTÂNCIA ENTRE EIXOS 4,8 M, POTÊNCIA 230 CV, INCLUSIVE TANQUE DE AÇO PARA TRANSPORTE DE ÁGUA - JUROS. AF_06/2014	Depreciação, Juros, Impostos e Seguros, Manutenção e Materiais na Operação dos Equipamentos	H	1,0000000	11,83	11,83
Composição Auxiliar	53831	SINAPI	CAMINHÃO PIPA 10.000 L TRUCADO, PESO BRUTO TOTAL 23.000 KG, CARGA ÚTIL MÁXIMA 15.935 KG, DISTÂNCIA ENTRE EIXOS 4,8 M, POTÊNCIA 230 CV, INCLUSIVE TANQUE DE AÇO PARA TRANSPORTE DE ÁGUA - MATERIAIS NA OPERAÇÃO. AF_06/2014	Depreciação, Juros, Impostos e Seguros, Manutenção e Materiais na Operação dos Equipamentos	H	1,0000000	191,35	191,35

MO sem LS => 10,27 LS => 11,64 MO com LS => 21,91
Valor do BDI => 65,17 Valor com BDI => 385,59

	Código	Banco	Descrição	Tipo	Und	Quant.	Valor Unit	Total
Composição	91396	SINAPI	CAMINHÃO PIPA 10.000 L TRUCADO, PESO BRUTO TOTAL 23.000 KG, CARGA ÚTIL MÁXIMA 15.935 KG, DISTÂNCIA ENTRE EIXOS 4,8 M, POTÊNCIA 230 CV, INCLUSIVE TANQUE DE AÇO PARA TRANSPORTE DE ÁGUA - DEPRECIÇÃO. AF_06/2014	Depreciação, Juros, Impostos e Seguros, Manutenção e Materiais na Operação dos Equipamentos	H	1,0000000	30,62	30,62
Insumo	00037736	SINAPI	TANQUE DE AÇO CARBONO NAO REVESTIDO, PARA TRANSPORTE DE AGUA COM CAPACIDADE DE 10 M3, COM BOMBA CENTRIFUGA POR TOMADA DE FORÇA, VAZAO MAXIMA "75" M3/H (INCLUI MONTAGEM, NAO INCLUI CAMINHÃO)	Equipamento para Aquisição Permanente	UN	0,0000551	91.750,00	5,06
Insumo	00037758	SINAPI	CAMINHÃO TRUCADO, PESO BRUTO TOTAL 23000 KG, CARGA UTIL MAXIMA 15285 KG, DISTANCIA ENTRE EIXOS 4,80 M, POTENCIA 326 CV (INCLUI CABINE E CHASSI, NAO INCLUI CARROCERIA)	Equipamento para Aquisição Permanente	UN	0,0000343	745.573,13	25,57

MO sem LS => 0,00 LS => 0,00 MO com LS => 0,00
Valor do BDI => 6,22 Valor com BDI => 36,84

	Código	Banco	Descrição	Tipo	Und	Quant.	Valor Unit	Total
Composição	91398	SINAPI	CAMINHÃO PIPA 10.000 L TRUCADO, PESO BRUTO TOTAL 23.000 KG, CARGA ÚTIL MÁXIMA 15.935 KG, DISTÂNCIA ENTRE EIXOS 4,8 M, POTÊNCIA 230 CV, INCLUSIVE TANQUE DE AÇO PARA TRANSPORTE DE ÁGUA - IMPOSTOS E SEGUROS. AF_06/2014	Depreciação, Juros, Impostos e Seguros, Manutenção e Materiais na Operação dos Equipamentos	H	1,0000000	4,77	4,77
Insumo	00037736	SINAPI	TANQUE DE AÇO CARBONO NAO REVESTIDO, PARA TRANSPORTE DE AGUA COM CAPACIDADE DE 10 M3, COM BOMBA CENTRIFUGA POR TOMADA DE FORÇA, VAZAO MAXIMA "75" M3/H (INCLUI MONTAGEM, NAO INCLUI CAMINHÃO)	Equipamento para Aquisição Permanente	UN	0,0000058	91.750,00	0,53
Insumo	00037758	SINAPI	CAMINHÃO TRUCADO, PESO BRUTO TOTAL 23000 KG, CARGA UTIL MAXIMA 15285 KG, DISTANCIA ENTRE EIXOS 4,80 M, POTENCIA 326 CV (INCLUI CABINE E CHASSI, NAO INCLUI CARROCERIA)	Equipamento para Aquisição Permanente	UN	0,0000057	745.573,13	4,25

MO sem LS => 0,00 LS => 0,00 MO com LS => 0,00
Valor do BDI => 0,97 Valor com BDI => 5,74

	Código	Banco	Descrição	Tipo	Und	Quant.	Valor Unit	Total
Composição	91397	SINAPI	CAMINHÃO PIPA 10.000 L TRUCADO, PESO BRUTO TOTAL 23.000 KG, CARGA ÚTIL MÁXIMA 15.935 KG, DISTÂNCIA ENTRE EIXOS 4,8 M, POTÊNCIA 230 CV, INCLUSIVE TANQUE DE AÇO PARA TRANSPORTE DE ÁGUA - JUROS. AF_06/2014	Depreciação, Juros, Impostos e Seguros, Manutenção e Materiais na Operação dos Equipamentos	H	1,0000000	11,83	11,83
Insumo	00037758	SINAPI	CAMINHÃO TRUCADO, PESO BRUTO TOTAL 23000 KG, CARGA UTIL MAXIMA 15285 KG, DISTANCIA ENTRE EIXOS 4,80 M, POTENCIA 326 CV (INCLUI CABINE E CHASSI, NAO INCLUI CARROCERIA)	Equipamento para Aquisição Permanente	UN	0,0000141	745.573,13	10,51
Insumo	00037736	SINAPI	TANQUE DE AÇO CARBONO NAO REVESTIDO, PARA TRANSPORTE DE AGUA COM CAPACIDADE DE 10 M3, COM BOMBA CENTRIFUGA POR TOMADA DE FORÇA, VAZAO MAXIMA "75" M3/H (INCLUI MONTAGEM, NAO INCLUI CAMINHÃO)	Equipamento para Aquisição Permanente	UN	0,0000144	91.750,00	1,32

MO sem LS => 0,00 LS => 0,00 MO com LS => 0,00
Valor do BDI => 2,40 Valor com BDI => 14,23

	Código	Banco	Descrição	Tipo	Und	Quant.	Valor Unit	Total
Composição	5763	SINAPI	CAMINHÃO PIPA 10.000 L TRUCADO, PESO BRUTO TOTAL 23.000 KG, CARGA ÚTIL MÁXIMA 15.935 KG, DISTÂNCIA ENTRE EIXOS 4,8 M, POTÊNCIA 230 CV, INCLUSIVE TANQUE DE AÇO PARA TRANSPORTE DE ÁGUA - MANUTENÇÃO. AF_06/2014	Depreciação, Juros, Impostos e Seguros, Manutenção e Materiais na Operação dos Equipamentos	H	1,0000000	54,26	54,26
Insumo	00037758	SINAPI	CAMINHÃO TRUCADO, PESO BRUTO TOTAL 23000 KG, CARGA UTIL MAXIMA 15285 KG, DISTANCIA ENTRE EIXOS 4,80 M, POTENCIA 326 CV (INCLUI CABINE E CHASSI, NAO INCLUI CARROCERIA)	Equipamento para Aquisição Permanente	UN	0,0000643	745.573,13	47,94
Insumo	00037736	SINAPI	TANQUE DE AÇO CARBONO NAO REVESTIDO, PARA TRANSPORTE DE AGUA COM CAPACIDADE DE 10 M3, COM BOMBA CENTRIFUGA POR TOMADA DE FORÇA, VAZAO MAXIMA "75" M3/H (INCLUI MONTAGEM, NAO INCLUI CAMINHÃO)	Equipamento para Aquisição Permanente	UN	0,0000689	91.750,00	6,32

MO sem LS => 0,00 LS => 0,00 MO com LS => 0,00

Engenheiro Civil
Eduardo Pires dos Reis Silva
CREA 1919812/PA

OBRA
CONSTRUÇÃO DE UM BLOCO COM BANHEIROS COLETIVOS NA UNIDADE ESCOLAR MANOEL CORRÊA

Bancos
SINAPI - 02/2026 - Piauí
ORSE - 12/2025 - Sergipe
SEINFRA - 028 - Ceará

B.D.I.
20,34%

Encargos Sociais
Não Desonerado:
Horista: 113,33%
Mensalista: 71,12%

Composições Analíticas com Preço Unitário

Composições Principais

				Valor do BDI =>		11,03		Valor com BDI =>		65,29
	Código	Banco	Descrição	Tipo	Und	Quant.	Valor Unit		Total	
Composição	53831	SINAPI	CAMINHÃO PIPA 10.000 L TRUCADO, PESO BRUTO TOTAL 23.000 KG, CARGA ÚTIL MÁXIMA 15.935 KG, DISTÂNCIA ENTRE EIXOS 4,8 M, POTÊNCIA 230 CV, INCLUSIVE TANQUE DE AÇO PARA TRANSPORTE DE ÁGUA - MATERIAIS NA OPERAÇÃO. AF_06/2014	Depreciação, Juros, Impostos e Seguros, Manutenção e Materiais na Operação dos Equipamentos	H	1,0000000	191,35		191,35	
Insumo	00004221	SINAPI	OLEO DIESEL COMBUSTIVEL COMUM METROPOLITANO S-10 OU S-500	Material	L	32,1600000	5,95		191,35	
				MO sem LS =>	0,00	LS =>	0,00	MO com LS =>	0,00	
				Valor do BDI =>	38,92			Valor com BDI =>	230,27	
	Código	Banco	Descrição	Tipo	Und	Quant.	Valor Unit		Total	
Composição	88261	SINAPI	CARPINTEIRO DE ESQUADRIAS COM ENCARGOS COMPLEMENTARES	Livro SINAPI: Cálculos e Parâmetros	H	1,0000000	27,78		27,78	
Composição Auxiliar	95329	SINAPI	CURSO DE CAPACITAÇÃO PARA CARPINTEIRO DE ESQUADRIA (ENCARGOS COMPLEMENTARES) - HORISTA	Livro SINAPI: Cálculos e Parâmetros	H	1,0000000	0,30		0,30	
Insumo	00043483	SINAPI	EPI - FAMILIA CARPINTEIRO DE FORMAS - HORISTA (ENCARGOS COMPLEMENTARES - COLETADO CAIXA)	0	H	1,0000000	1,78		1,78	
Insumo	00037370	SINAPI	ALIMENTACAO - HORISTA (COLETADO CAIXA - ENCARGOS COMPLEMENTARES)	0	H	1,0000000	2,49		2,49	
Insumo	00001214	SINAPI	CARPINTEIRO DE ESQUADRIAS (HORISTA)	Mão de Obra	H	1,0000000	20,75		20,75	
Insumo	00037372	SINAPI	EXAMES - HORISTA (COLETADO CAIXA - ENCARGOS COMPLEMENTARES)	0	H	1,0000000	1,42		1,42	
Insumo	00037373	SINAPI	SEGURO - HORISTA (COLETADO CAIXA - ENCARGOS COMPLEMENTARES)	0	H	1,0000000	0,11		0,11	
Insumo	00037371	SINAPI	TRANSPORTE - HORISTA (COLETADO CAIXA - ENCARGOS COMPLEMENTARES)	0	H	1,0000000	0,48		0,48	
Insumo	00043459	SINAPI	FERRAMENTAS - FAMILIA CARPINTEIRO DE FORMAS - HORISTA (ENCARGOS COMPLEMENTARES - COLETADO CAIXA)	0	H	1,0000000	0,45		0,45	
				MO sem LS =>	9,86	LS =>	11,19	MO com LS =>	21,05	
				Valor do BDI =>	5,65			Valor com BDI =>	33,43	
	Código	Banco	Descrição	Tipo	Und	Quant.	Valor Unit		Total	
Composição	88262	SINAPI	CARPINTEIRO DE FORMAS COM ENCARGOS COMPLEMENTARES	Livro SINAPI: Cálculos e Parâmetros	H	1,0000000	28,78		28,78	
Composição Auxiliar	95330	SINAPI	CURSO DE CAPACITAÇÃO PARA CARPINTEIRO DE FÔRMAS (ENCARGOS COMPLEMENTARES) - HORISTA	Livro SINAPI: Cálculos e Parâmetros	H	1,0000000	0,25		0,25	
Insumo	00043483	SINAPI	EPI - FAMILIA CARPINTEIRO DE FORMAS - HORISTA (ENCARGOS COMPLEMENTARES - COLETADO CAIXA)	0	H	1,0000000	1,78		1,78	
Insumo	00037370	SINAPI	ALIMENTACAO - HORISTA (COLETADO CAIXA - ENCARGOS COMPLEMENTARES)	0	H	1,0000000	2,49		2,49	
Insumo	00037373	SINAPI	SEGURO - HORISTA (COLETADO CAIXA - ENCARGOS COMPLEMENTARES)	0	H	1,0000000	0,11		0,11	
Insumo	00037371	SINAPI	TRANSPORTE - HORISTA (COLETADO CAIXA - ENCARGOS COMPLEMENTARES)	0	H	1,0000000	0,48		0,48	
Insumo	00043459	SINAPI	FERRAMENTAS - FAMILIA CARPINTEIRO DE FORMAS - HORISTA (ENCARGOS COMPLEMENTARES - COLETADO CAIXA)	0	H	1,0000000	0,45		0,45	
Insumo	00001213	SINAPI	CARPINTEIRO DE FORMAS PARA CONCRETO (HORISTA)	Mão de Obra	H	1,0000000	21,80		21,80	
Insumo	00037372	SINAPI	EXAMES - HORISTA (COLETADO CAIXA - ENCARGOS COMPLEMENTARES)	0	H	1,0000000	1,42		1,42	
				MO sem LS =>	10,33	LS =>	11,72	MO com LS =>	22,05	
				Valor do BDI =>	5,85			Valor com BDI =>	34,63	
	Código	Banco	Descrição	Tipo	Und	Quant.	Valor Unit		Total	
Composição	90466	SINAPI	CHUMBAMENTO LINEAR EM ALVENARIA PARA RAMAIS/DISTRIBUIÇÃO DE INSTALAÇÕES HIDRÁULICAS COM DIÂMETROS MENORES OU IGUAIS A 40 MM. AF_09/2023	Rasgos e Fixações	M	1,0000000	16,66		16,66	
Composição Auxiliar	88267	SINAPI	ENCANADOR OU BOMBEIRO HIDRÁULICO COM ENCARGOS COMPLEMENTARES	Livro SINAPI: Cálculos e Parâmetros	H	0,3650000	28,79		10,50	
Composição Auxiliar	88629	SINAPI	ARGAMASSA TRAÇO 1:3 (EM VOLUME DE CIMENTO E AREIA MÉDIA ÚMIDA), PREPARO MANUAL. AF_08/2019	Argamassas	m³	0,0051000	826,00		4,21	
Composição Auxiliar	88248	SINAPI	AUXILIAR DE ENCANADOR OU BOMBEIRO HIDRÁULICO COM ENCARGOS COMPLEMENTARES	Livro SINAPI: Cálculos e Parâmetros	H	0,0830000	23,59		1,95	
				MO sem LS =>	4,78	LS =>	5,43	MO com LS =>	10,21	
				Valor do BDI =>	3,38			Valor com BDI =>	20,04	
	Código	Banco	Descrição	Tipo	Und	Quant.	Valor Unit		Total	
Composição	91533	SINAPI	COMPACTADOR DE SOLOS DE PERCUSSÃO (SOQUETE) COM MOTOR A GASOLINA 4 TEMPOS, POTÊNCIA 4 CV - CHP DIURNO. AF_08/2015	Custos Horários Produtivo e Improdutivo dos Equipamentos	CHP	1,0000000	35,68		35,68	
Composição Auxiliar	91532	SINAPI	COMPACTADOR DE SOLOS DE PERCUSSÃO (SOQUETE) COM MOTOR A GASOLINA 4 TEMPOS, POTÊNCIA 4 CV - MATERIAIS NA OPERAÇÃO. AF_08/2015	Depreciação, Juros, Impostos e Seguros, Manutenção e Materiais na Operação dos Equipamentos	H	1,0000000	6,11		6,11	
Composição Auxiliar	91531	SINAPI	COMPACTADOR DE SOLOS DE PERCUSSÃO (SOQUETE) COM MOTOR A GASOLINA 4 TEMPOS, POTÊNCIA 4 CV - MANUTENÇÃO. AF_08/2015	Depreciação, Juros, Impostos e Seguros, Manutenção e Materiais na Operação dos Equipamentos	H	1,0000000	1,06		1,06	
Composição Auxiliar	88297	SINAPI	OPERADOR DE MÁQUINAS E EQUIPAMENTOS COM ENCARGOS COMPLEMENTARES	Livro SINAPI: Cálculos e Parâmetros	H	1,0000000	27,44		27,44	
Composição Auxiliar	91529	SINAPI	COMPACTADOR DE SOLOS DE PERCUSSÃO (SOQUETE) COM MOTOR A GASOLINA 4 TEMPOS, POTÊNCIA 4 CV - DEPRECIÇÃO. AF_08/2015	Depreciação, Juros, Impostos e Seguros, Manutenção e Materiais na Operação dos Equipamentos	H	1,0000000	0,85		0,85	
Composição Auxiliar	91530	SINAPI	COMPACTADOR DE SOLOS DE PERCUSSÃO (SOQUETE) COM MOTOR A GASOLINA 4 TEMPOS, POTÊNCIA 4 CV - JUROS. AF_08/2015	Depreciação, Juros, Impostos e Seguros, Manutenção e Materiais na Operação dos Equipamentos	H	1,0000000	0,22		0,22	
				MO sem LS =>	10,20	LS =>	11,56	MO com LS =>	21,76	
				Valor do BDI =>	7,25			Valor com BDI =>	42,93	
	Código	Banco	Descrição	Tipo	Und	Quant.	Valor Unit		Total	

OBRA
CONSTRUÇÃO DE UM BLOCO COM BANHEIROS COLETIVOS NA UNIDADE ESCOLAR MANOEL CORRÊA

Bancos
SINAPI - 02/2026 - Piauí
ORSE - 12/2025 - Sergipe
SEINFRA - 028 - Ceará

B.D.I.
20,34%

Encargos Sociais
Não Desonerado:
Horista: 113,33%
Mensalista: 71,12%

Composições Analíticas com Preço Unitário

Composições Principais

Composição	91529	SINAPI	COMPACTADOR DE SOLOS DE PERCUSSÃO (SOQUETE) COM MOTOR A GASOLINA 4 TEMPOS, POTÊNCIA 4 CV - DEPRECIÇÃO. AF_08/2015	Depreciação, Juros, Impostos e Seguros, Manutenção e Materiais na Operação dos Equipamentos	H	1,0000000	0,85	0,85	
Insumo	00013458	SINAPI	COMPACTADOR DE SOLOS DE PERCURSAO (SOQUETE) COM MOTOR A GASOLINA 4 TEMPOS DE 4 HP (4 CV)	Equipamento para Aquisição Permanente	UN	0,0000533	15.985,15	0,85	
				MO sem LS =>	0,00	LS =>	0,00	MO com LS =>	0,00
				Valor do BDI =>	0,17				1,02
Composição	91530	SINAPI	COMPACTADOR DE SOLOS DE PERCUSSÃO (SOQUETE) COM MOTOR A GASOLINA 4 TEMPOS, POTÊNCIA 4 CV - JUROS. AF_08/2015	Depreciação, Juros, Impostos e Seguros, Manutenção e Materiais na Operação dos Equipamentos	H	1,0000000	0,22	0,22	
Insumo	00013458	SINAPI	COMPACTADOR DE SOLOS DE PERCURSAO (SOQUETE) COM MOTOR A GASOLINA 4 TEMPOS DE 4 HP (4 CV)	Equipamento para Aquisição Permanente	UN	0,0000143	15.985,15	0,23	
				MO sem LS =>	0,00	LS =>	0,00	MO com LS =>	0,00
				Valor do BDI =>	0,04				0,26
Composição	91531	SINAPI	COMPACTADOR DE SOLOS DE PERCUSSÃO (SOQUETE) COM MOTOR A GASOLINA 4 TEMPOS, POTÊNCIA 4 CV - MANUTENÇÃO. AF_08/2015	Depreciação, Juros, Impostos e Seguros, Manutenção e Materiais na Operação dos Equipamentos	H	1,0000000	1,06	1,06	
Insumo	00013458	SINAPI	COMPACTADOR DE SOLOS DE PERCURSAO (SOQUETE) COM MOTOR A GASOLINA 4 TEMPOS DE 4 HP (4 CV)	Equipamento para Aquisição Permanente	UN	0,0000667	15.985,15	1,07	
				MO sem LS =>	0,00	LS =>	0,00	MO com LS =>	0,00
				Valor do BDI =>	0,21				1,27
Composição	91532	SINAPI	COMPACTADOR DE SOLOS DE PERCUSSÃO (SOQUETE) COM MOTOR A GASOLINA 4 TEMPOS, POTÊNCIA 4 CV - MATERIAIS NA OPERAÇÃO. AF_08/2015	Depreciação, Juros, Impostos e Seguros, Manutenção e Materiais na Operação dos Equipamentos	H	1,0000000	6,11	6,11	
Insumo	00004222	SINAPI	GASOLINA COMUM	Material	L	1,0300000	5,94	6,12	
				MO sem LS =>	0,00	LS =>	0,00	MO com LS =>	0,00
				Valor do BDI =>	1,24				7,35
Composição	103675	SINAPI	CONCRETAGEM DE VIGAS E LAJES, FCK=25 MPA, PARA LAJES MACIÇAS OU NERVURADAS COM USO DE BOMBA - LANÇAMENTO, ADENSAMENTO E ACABAMENTO. AF_02/2022_PS	Concretagem para Estruturas de Concreto Armado	m³	1,0000000	721,27	721,27	
Composição Auxiliar	88262	SINAPI	CARPINTEIRO DE FORMAS COM ENCARGOS COMPLEMENTARES	Livro SINAPI: Cálculos e Parâmetros	H	0,1250000	28,78	3,59	
Composição Auxiliar	90586	SINAPI	VIBRADOR DE IMERSÃO, DIÂMETRO DE PONTEIRA 45MM, MOTOR ELÉTRICO TRIFÁSICO POTÊNCIA DE 2 CV - CHP DIURNO. AF_06/2015	Custos Horários Produtivo e Improdutivo dos Equipamentos	CHP	0,1200000	1,37	0,16	
Composição Auxiliar	88316	SINAPI	SERVENTE COM ENCARGOS COMPLEMENTARES	Livro SINAPI: Cálculos e Parâmetros	H	0,8260000	23,66	19,54	
Composição Auxiliar	88309	SINAPI	PEDREIRO COM ENCARGOS COMPLEMENTARES	Livro SINAPI: Cálculos e Parâmetros	H	0,7530000	29,47	22,19	
Composição Auxiliar	90587	SINAPI	VIBRADOR DE IMERSÃO, DIÂMETRO DE PONTEIRA 45MM, MOTOR ELÉTRICO TRIFÁSICO POTÊNCIA DE 2 CV - CHI DIURNO. AF_06/2015	Custos Horários Produtivo e Improdutivo dos Equipamentos	CHI	0,1310000	0,49	0,06	
Insumo	00001527	SINAPI	CONCRETO USINADO BOMBEAVEL, CLASSE DE RESISTENCIA C25, BRITA 0 E 1, SLUMP = 100 +/- 20 MM, COM BOMBEAMENTO (DISPONIBILIZACAO DE BOMBA), SEM O LANÇAMENTO (NBR 8953)	Material	m³	1,1030000	612,63	675,73	
				MO sem LS =>	15,44	LS =>	17,50	MO com LS =>	32,94
				Valor do BDI =>	146,70				867,97
Composição	103674	SINAPI	CONCRETAGEM DE VIGAS E LAJES, FCK=25 MPA, PARA LAJES PREMOLDADAS COM USO DE BOMBA - LANÇAMENTO, ADENSAMENTO E ACABAMENTO. AF_02/2022_PS	Concretagem para Estruturas de Concreto Armado	m³	1,0000000	742,59	742,59	
Composição Auxiliar	90587	SINAPI	VIBRADOR DE IMERSÃO, DIÂMETRO DE PONTEIRA 45MM, MOTOR ELÉTRICO TRIFÁSICO POTÊNCIA DE 2 CV - CHI DIURNO. AF_06/2015	Custos Horários Produtivo e Improdutivo dos Equipamentos	CHI	0,1790000	0,49	0,08	
Composição Auxiliar	90586	SINAPI	VIBRADOR DE IMERSÃO, DIÂMETRO DE PONTEIRA 45MM, MOTOR ELÉTRICO TRIFÁSICO POTÊNCIA DE 2 CV - CHP DIURNO. AF_06/2015	Custos Horários Produtivo e Improdutivo dos Equipamentos	CHP	0,1940000	1,37	0,26	
Composição Auxiliar	88316	SINAPI	SERVENTE COM ENCARGOS COMPLEMENTARES	Livro SINAPI: Cálculos e Parâmetros	H	1,1920000	23,66	28,20	
Composição Auxiliar	88309	SINAPI	PEDREIRO COM ENCARGOS COMPLEMENTARES	Livro SINAPI: Cálculos e Parâmetros	H	1,1190000	29,47	32,97	
Composição Auxiliar	88262	SINAPI	CARPINTEIRO DE FORMAS COM ENCARGOS COMPLEMENTARES	Livro SINAPI: Cálculos e Parâmetros	H	0,1860000	28,78	5,35	
Insumo	00001527	SINAPI	CONCRETO USINADO BOMBEAVEL, CLASSE DE RESISTENCIA C25, BRITA 0 E 1, SLUMP = 100 +/- 20 MM, COM BOMBEAMENTO (DISPONIBILIZACAO DE BOMBA), SEM O LANÇAMENTO (NBR 8953)	Material	m³	1,1030000	612,63	675,73	
				MO sem LS =>	22,68	LS =>	25,71	MO com LS =>	48,39
				Valor do BDI =>	151,04				893,63
Composição	94963	SINAPI	CONCRETO FCK = 15MPA, TRAÇO 1:3:4:3,5 (EM MASSA SECA DE CIMENTO/ AREIA MÉDIA/ BRITA 1) - PREPARO MECÂNICO COM BETONEIRA 400 L. AF_05/2021	Produção de Concreto	m³	1,0000000	619,16	619,16	
Composição Auxiliar	88831	SINAPI	BETONEIRA CAPACIDADE NOMINAL DE 400 L, CAPACIDADE DE MISTURA 280 L, MOTOR ELÉTRICO TRIFÁSICO POTÊNCIA DE 2 CV, SEM CARREGADOR - CHI DIURNO. AF_05/2023	Custos Horários Produtivo e Improdutivo dos Equipamentos	CHI	0,7131000	0,54	0,38	
Composição Auxiliar	88316	SINAPI	SERVENTE COM ENCARGOS COMPLEMENTARES	Livro SINAPI: Cálculos e Parâmetros	H	2,3275000	23,66	55,06	
Composição Auxiliar	88377	SINAPI	OPERADOR DE BETONEIRA ESTACIONÁRIA/MISTURADOR COM ENCARGOS COMPLEMENTARES	Livro SINAPI: Cálculos e Parâmetros	H	1,4695000	27,37	40,22	

Engenheiro Civil
Eduardo Pires dos Reis Silva
CREA 1919812/PA

OBRA
CONSTRUÇÃO DE UM BLOCO COM BANHEIROS COLETIVOS NA UNIDADE ESCOLAR MANOEL CORRÊA

Bancos
SINAPI - 02/2026 - Piauí
ORSE - 12/2025 - Sergipe
SEINFRA - 028 - Ceará

B.D.I.
20,34%

Encargos Sociais
Não Desonerado:
Horista: 113,33%
Mensalista: 71,12%

Composições Analíticas com Preço Unitário

Composições Principais

Composição Auxiliar	88830	SINAPI	BETONEIRA CAPACIDADE NOMINAL DE 400 L, CAPACIDADE DE MISTURA 280 L, MOTOR ELÉTRICO TRIFÁSICO POTÊNCIA DE 2 CV, SEM CARREGADOR - CHP DIURNO. AF_05/2023	Custos Horários Produtivo e Improdutivo dos Equipamentos	CHP	0,7563000	2,39	1,80
Insumo	00000370	SINAPI	AREIA MEDIA - POSTO JAZIDA/FORNECEDOR (RETIRADO NA JAZIDA, SEM TRANSPORTE)	Material	m³	0,8046000	95,00	76,44
Insumo	00001379	SINAPI	CIMENTO PORTLAND COMPOSTO CP II-32	Material	KG	273,0630000	1,08	294,91
Insumo	00004721	SINAPI	PEDRA BRITADA N. 1 (9,5 A 19 MM) POSTO PEDREIRA/FORNECEDOR, SEM FRETE	Material	m³	0,5792000	259,63	150,38
				MO sem LS =>	32,68	LS =>	37,05	69,73
				Valor do BDI =>	125,93			745,09

	Código	Banco	Descrição	Tipo	Und	Quant.	Valor Unit	Total
Composição	94974	SINAPI	CONCRETO MAGRO PARA LASTRO, TRAÇO 1:4,5:4,5 (EM MASSA SECA DE CIMENTO/ AREIA MÉDIA/ BRITA 1) - PREPARO MANUAL. AF_05/2021	Produção de Concreto	m³	1,0000000	621,29	621,29
Composição Auxiliar	88316	SINAPI	SERVENTE COM ENCARGOS COMPLEMENTARES	Livro SINAPI: Cálculos e Parâmetros	H	6,2858000	23,66	148,72
Insumo	00004721	SINAPI	PEDRA BRITADA N. 1 (9,5 A 19 MM) POSTO PEDREIRA/FORNECEDOR, SEM FRETE	Material	m³	0,5971000	259,63	155,03
Insumo	00001379	SINAPI	CIMENTO PORTLAND COMPOSTO CP II-32	Material	KG	218,9300000	1,08	236,44
Insumo	00000370	SINAPI	AREIA MEDIA - POSTO JAZIDA/FORNECEDOR (RETIRADO NA JAZIDA, SEM TRANSPORTE)	Material	m³	0,8538000	95,00	81,11
				MO sem LS =>	47,93	LS =>	54,33	102,26
				Valor do BDI =>	126,37			747,66

	Código	Banco	Descrição	Tipo	Und	Quant.	Valor Unit	Total
Composição	94968	SINAPI	CONCRETO MAGRO PARA LASTRO, TRAÇO 1:4,5:4,5 (EM MASSA SECA DE CIMENTO/ AREIA MÉDIA/ BRITA 1) - PREPARO MECÂNICO COM BETONEIRA 600 L. AF_05/2021	Produção de Concreto	m³	1,0000000	553,13	553,13
Composição Auxiliar	88316	SINAPI	SERVENTE COM ENCARGOS COMPLEMENTARES	Livro SINAPI: Cálculos e Parâmetros	H	2,1058000	23,66	49,82
Composição Auxiliar	89226	SINAPI	BETONEIRA CAPACIDADE NOMINAL DE 600 L, CAPACIDADE DE MISTURA 360 L, MOTOR ELÉTRICO TRIFÁSICO POTÊNCIA DE 4 CV, SEM CARREGADOR - CHI DIURNO. AF_05/2023	Custos Horários Produtivo e Improdutivo dos Equipamentos	CHI	0,6462000	2,20	1,42
Composição Auxiliar	89225	SINAPI	BETONEIRA CAPACIDADE NOMINAL DE 600 L, CAPACIDADE DE MISTURA 360 L, MOTOR ELÉTRICO TRIFÁSICO POTÊNCIA DE 4 CV, SEM CARREGADOR - CHP DIURNO. AF_05/2023	Custos Horários Produtivo e Improdutivo dos Equipamentos	CHP	0,6853000	6,90	4,72
Composição Auxiliar	88377	SINAPI	OPERADOR DE BETONEIRA ESTACIONÁRIA/MISTURADOR COM ENCARGOS COMPLEMENTARES	Livro SINAPI: Cálculos e Parâmetros	H	1,3315000	27,37	36,44
Insumo	00000370	SINAPI	AREIA MEDIA - POSTO JAZIDA/FORNECEDOR (RETIRADO NA JAZIDA, SEM TRANSPORTE)	Material	m³	0,8325000	95,00	79,09
Insumo	00001379	SINAPI	CIMENTO PORTLAND COMPOSTO CP II-32	Material	KG	213,4531000	1,08	230,53
Insumo	00004721	SINAPI	PEDRA BRITADA N. 1 (9,5 A 19 MM) POSTO PEDREIRA/FORNECEDOR, SEM FRETE	Material	m³	0,5821000	259,63	151,13
				MO sem LS =>	29,59	LS =>	33,55	63,14
				Valor do BDI =>	112,50			665,63

	Código	Banco	Descrição	Tipo	Und	Quant.	Valor Unit	Total
Composição	92803	SINAPI	CORTE E DOBRA DE AÇO CA-50, DIÂMETRO DE 10,0 MM. AF_06/2022	Armação para Estruturas de Concreto Armado	KG	1,0000000	8,08	8,08
Composição Auxiliar	88245	SINAPI	ARMADOR COM ENCARGOS COMPLEMENTARES	Livro SINAPI: Cálculos e Parâmetros	H	0,0088000	29,26	0,25
Composição Auxiliar	88238	SINAPI	AJUDANTE DE ARMADOR COM ENCARGOS COMPLEMENTARES	Livro SINAPI: Cálculos e Parâmetros	H	0,0014000	24,09	0,03
Insumo	00000034	SINAPI	ACO CA-50, 10,0 MM, VERGALHAO	Material	KG	1,1100000	7,03	7,80
				MO sem LS =>	0,09	LS =>	0,12	0,21
				Valor do BDI =>	1,64			9,72

	Código	Banco	Descrição	Tipo	Und	Quant.	Valor Unit	Total
Composição	92804	SINAPI	CORTE E DOBRA DE AÇO CA-50, DIÂMETRO DE 12,5 MM. AF_06/2022	Armação para Estruturas de Concreto Armado	KG	1,0000000	6,90	6,90
Composição Auxiliar	88245	SINAPI	ARMADOR COM ENCARGOS COMPLEMENTARES	Livro SINAPI: Cálculos e Parâmetros	H	0,0048000	29,26	0,14
Composição Auxiliar	88238	SINAPI	AJUDANTE DE ARMADOR COM ENCARGOS COMPLEMENTARES	Livro SINAPI: Cálculos e Parâmetros	H	0,0008000	24,09	0,01
Insumo	00043055	SINAPI	ACO CA-50, 12,5 MM OU 16,0 MM, VERGALHAO	Material	KG	1,1100000	6,09	6,76
				MO sem LS =>	0,05	LS =>	0,06	0,11
				Valor do BDI =>	1,40			8,30

	Código	Banco	Descrição	Tipo	Und	Quant.	Valor Unit	Total
Composição	92802	SINAPI	CORTE E DOBRA DE AÇO CA-50, DIÂMETRO DE 8,0 MM. AF_06/2022	Armação para Estruturas de Concreto Armado	KG	1,0000000	8,81	8,81
Composição Auxiliar	88245	SINAPI	ARMADOR COM ENCARGOS COMPLEMENTARES	Livro SINAPI: Cálculos e Parâmetros	H	0,0162000	29,26	0,47
Composição Auxiliar	88238	SINAPI	AJUDANTE DE ARMADOR COM ENCARGOS COMPLEMENTARES	Livro SINAPI: Cálculos e Parâmetros	H	0,0026000	24,09	0,06
Insumo	00000033	SINAPI	ACO CA-50, 8,0 MM, VERGALHAO	Material	KG	1,1100000	7,46	8,28
				MO sem LS =>	0,18	LS =>	0,21	0,39
				Valor do BDI =>	1,79			10,60

	Código	Banco	Descrição	Tipo	Und	Quant.	Valor Unit	Total
Composição	92800	SINAPI	CORTE E DOBRA DE AÇO CA-60, DIÂMETRO DE 5,0 MM. AF_06/2022	Armação para Estruturas de Concreto Armado	KG	1,0000000	9,03	9,03
Composição Auxiliar	88238	SINAPI	AJUDANTE DE ARMADOR COM ENCARGOS COMPLEMENTARES	Livro SINAPI: Cálculos e Parâmetros	H	0,0095000	24,09	0,22

Engenheiro Civil
CREA 1919812/PA

OBRA
CONSTRUÇÃO DE UM BLOCO COM BANHEIROS COLETIVOS NA UNIDADE ESCOLAR MANOEL CORRÊA

Bancos
SINAPI - 02/2026 - Piauí
ORSE - 12/2025 - Sergipe
SEINFRA - 028 - Ceará

B.D.I.
20,34%

Encargos Sociais
Não Desonerado:
Horista: 113,33%
Mensalista: 71,12%

Composições Analíticas com Preço Unitário									
Composições Principais									
Composição	88245	SINAPI	ARMADOR COM ENCARGOS COMPLEMENTARES	Livro SINAPI: Cálculos e Parâmetros	H	0,0581000	29,26	1,70	
Auxiliar									
Insumo	00043059	SINAPI	ACO CA-60, 4,2 MM, OU 5,0 MM, OU 6,0 MM, OU 7,0 MM, VERGALHAO	Material	KG	1,0700000	6,65	7,12	
				MO sem LS =>	0,67	LS =>	0,77	MO com LS =>	1,44
				Valor do BDI =>	1,83			Valor com BDI =>	10,86
	Código	Banco	Descrição	Tipo	Und	Quant.	Valor Unit	Valor Unit	Total
Composição	95308	SINAPI	CURSO DE CAPACITAÇÃO PARA AJUDANTE DE ARMADOR (ENCARGOS COMPLEMENTARES) - HORISTA	Livro SINAPI: Cálculos e Parâmetros	H	1,0000000	0,19	0,19	
Insumo	00006114	SINAPI	AJUDANTE DE ARMADOR (HORISTA)	Mão de Obra	H	0,0115400	16,69	0,19	
				MO sem LS =>	0,08	LS =>	0,11	MO com LS =>	0,19
				Valor do BDI =>	0,03			Valor com BDI =>	0,22
	Código	Banco	Descrição	Tipo	Und	Quant.	Valor Unit	Valor Unit	Total
Composição	95309	SINAPI	CURSO DE CAPACITAÇÃO PARA AJUDANTE DE CARPINTEIRO (ENCARGOS COMPLEMENTARES) - HORISTA	Livro SINAPI: Cálculos e Parâmetros	H	1,0000000	0,24	0,24	
Insumo	00006117	SINAPI	CARPINTEIRO AUXILIAR (HORISTA)	Mão de Obra	H	0,0147600	16,69	0,25	
				MO sem LS =>	0,11	LS =>	0,13	MO com LS =>	0,24
				Valor do BDI =>	0,04			Valor com BDI =>	0,28
	Código	Banco	Descrição	Tipo	Und	Quant.	Valor Unit	Valor Unit	Total
Composição	95313	SINAPI	CURSO DE CAPACITAÇÃO PARA AJUDANTE ESPECIALIZADO (ENCARGOS COMPLEMENTARES) - HORISTA	Livro SINAPI: Cálculos e Parâmetros	H	1,0000000	0,19	0,19	
Insumo	00000242	SINAPI	AJUDANTE ESPECIALIZADO (HORISTA)	Mão de Obra	H	0,0115400	17,05	0,20	
				MO sem LS =>	0,08	LS =>	0,11	MO com LS =>	0,19
				Valor do BDI =>	0,03			Valor com BDI =>	0,22
	Código	Banco	Descrição	Tipo	Und	Quant.	Valor Unit	Valor Unit	Total
Composição	95314	SINAPI	CURSO DE CAPACITAÇÃO PARA ARMADOR (ENCARGOS COMPLEMENTARES) - HORISTA	Livro SINAPI: Cálculos e Parâmetros	H	1,0000000	0,25	0,25	
Insumo	00000378	SINAPI	ARMADOR (HORISTA)	Mão de Obra	H	0,0115400	21,80	0,25	
				MO sem LS =>	0,11	LS =>	0,14	MO com LS =>	0,25
				Valor do BDI =>	0,05			Valor com BDI =>	0,30
	Código	Banco	Descrição	Tipo	Und	Quant.	Valor Unit	Valor Unit	Total
Composição	95316	SINAPI	CURSO DE CAPACITAÇÃO PARA AUXILIAR DE ELETRICISTA (ENCARGOS COMPLEMENTARES) - HORISTA	Livro SINAPI: Cálculos e Parâmetros	H	1,0000000	0,62	0,62	
Insumo	00000247	SINAPI	AJUDANTE DE ELETRICISTA (HORISTA)	Mão de Obra	H	0,0373200	16,69	0,62	
				MO sem LS =>	0,29	LS =>	0,33	MO com LS =>	0,62
				Valor do BDI =>	0,12			Valor com BDI =>	0,74
	Código	Banco	Descrição	Tipo	Und	Quant.	Valor Unit	Valor Unit	Total
Composição	95317	SINAPI	CURSO DE CAPACITAÇÃO PARA AUXILIAR DE ENCANADOR OU BOMBEIRO HIDRÁULICO (ENCARGOS COMPLEMENTARES) - HORISTA	Livro SINAPI: Cálculos e Parâmetros	H	1,0000000	0,30	0,30	
Insumo	00000246	SINAPI	AUXILIAR DE ENCANADOR OU BOMBEIRO HIDRÁULICO (HORISTA)	Mão de Obra	H	0,0179800	16,69	0,30	
				MO sem LS =>	0,14	LS =>	0,16	MO com LS =>	0,30
				Valor do BDI =>	0,06			Valor com BDI =>	0,36
	Código	Banco	Descrição	Tipo	Und	Quant.	Valor Unit	Valor Unit	Total
Composição	95324	SINAPI	CURSO DE CAPACITAÇÃO PARA AZULEJISTA OU LADRILHEIRO (ENCARGOS COMPLEMENTARES) - HORISTA	Livro SINAPI: Cálculos e Parâmetros	H	1,0000000	0,32	0,32	
Insumo	00004760	SINAPI	AZULEJISTA OU LADRILHEIRO (HORISTA)	Mão de Obra	H	0,0147600	21,80	0,32	
				MO sem LS =>	0,15	LS =>	0,17	MO com LS =>	0,32
				Valor do BDI =>	0,06			Valor com BDI =>	0,38
	Código	Banco	Descrição	Tipo	Und	Quant.	Valor Unit	Valor Unit	Total
Composição	95329	SINAPI	CURSO DE CAPACITAÇÃO PARA CARPINTEIRO DE ESQUADRIA (ENCARGOS COMPLEMENTARES) - HORISTA	Livro SINAPI: Cálculos e Parâmetros	H	1,0000000	0,30	0,30	
Insumo	00001214	SINAPI	CARPINTEIRO DE ESQUADRIAS (HORISTA)	Mão de Obra	H	0,0147600	20,75	0,31	
				MO sem LS =>	0,14	LS =>	0,16	MO com LS =>	0,30
				Valor do BDI =>	0,06			Valor com BDI =>	0,36
	Código	Banco	Descrição	Tipo	Und	Quant.	Valor Unit	Valor Unit	Total
Composição	95330	SINAPI	CURSO DE CAPACITAÇÃO PARA CARPINTEIRO DE FÔRMAS (ENCARGOS COMPLEMENTARES) - HORISTA	Livro SINAPI: Cálculos e Parâmetros	H	1,0000000	0,25	0,25	
Insumo	00001213	SINAPI	CARPINTEIRO DE FORMAS PARA CONCRETO (HORISTA)	Mão de Obra	H	0,0115400	21,80	0,25	
				MO sem LS =>	0,11	LS =>	0,14	MO com LS =>	0,25
				Valor do BDI =>	0,05			Valor com BDI =>	0,30
	Código	Banco	Descrição	Tipo	Und	Quant.	Valor Unit	Valor Unit	Total
Composição	95332	SINAPI	CURSO DE CAPACITAÇÃO PARA ELETRICISTA (ENCARGOS COMPLEMENTARES) - HORISTA	Livro SINAPI: Cálculos e Parâmetros	H	1,0000000	0,81	0,81	
Insumo	00002436	SINAPI	ELETRICISTA (HORISTA)	Mão de Obra	H	0,0373200	21,80	0,81	
				MO sem LS =>	0,37	LS =>	0,44	MO com LS =>	0,81
				Valor do BDI =>	0,16			Valor com BDI =>	0,97
	Código	Banco	Descrição	Tipo	Und	Quant.	Valor Unit	Valor Unit	Total
Composição	95335	SINAPI	CURSO DE CAPACITAÇÃO PARA ENCANADOR OU BOMBEIRO HIDRÁULICO (ENCARGOS COMPLEMENTARES) - HORISTA	Livro SINAPI: Cálculos e Parâmetros	H	1,0000000	0,39	0,39	
Insumo	00002696	SINAPI	ENCANADOR OU BOMBEIRO HIDRÁULICO (HORISTA)	Mão de Obra	H	0,0179800	21,80	0,39	
				MO sem LS =>	0,18	LS =>	0,21	MO com LS =>	0,39
				Valor do BDI =>	0,07			Valor com BDI =>	0,46

OBRA
CONSTRUÇÃO DE UM BLOCO COM BANHEIROS COLETIVOS NA UNIDADE ESCOLAR MANOEL CORRÊA

Bancos
SINAPI - 02/2026 - Piauí
ORSE - 12/2025 - Sergipe
SEINFRA - 028 - Ceará

B.D.I.
20,34%

Encargos Sociais
Não Desonerado:
Horista: 113,33%
Mensalista: 71,12%

Composições Analíticas com Preço Unitário

Composições Principais

	Código	Banco	Descrição	Tipo	Und	Quant.	Valor Unit	Total	
Composição	95338	SINAPI	CURSO DE CAPACITAÇÃO PARA IMPERMEABILIZADOR (ENCARGOS COMPLEMENTARES) - HORISTA	Livro SINAPI: Cálculos e Parâmetros	H	1,0000000	0,46	0,46	
Insumo	00012873	SINAPI	IMPERMEABILIZADOR (HORISTA)	Mão de Obra	H	0,0212000	21,80	0,46	
				MO sem LS =>	0,21	LS =>	0,25	MO com LS =>	0,46
				Valor do BDI =>	0,09			Valor com BDI =>	0,55
	Código	Banco	Descrição	Tipo	Und	Quant.	Valor Unit	Total	
Composição	95344	SINAPI	CURSO DE CAPACITAÇÃO PARA MONTADOR DE ESTRUTURA METÁLICA (ENCARGOS COMPLEMENTARES) - HORISTA	Livro SINAPI: Cálculos e Parâmetros	H	1,0000000	0,19	0,19	
Insumo	00044497	SINAPI	MONTADOR DE ESTRUTURAS METALICAS HORISTA	Mão de Obra	H	0,0115400	16,80	0,19	
				MO sem LS =>	0,08	LS =>	0,11	MO com LS =>	0,19
				Valor do BDI =>	0,03			Valor com BDI =>	0,22
	Código	Banco	Descrição	Tipo	Und	Quant.	Valor Unit	Total	
Composição	95347	SINAPI	CURSO DE CAPACITAÇÃO PARA MOTORISTA DE CAMINHÃO (ENCARGOS COMPLEMENTARES) - HORISTA	Livro SINAPI: Cálculos e Parâmetros	H	1,0000000	0,11	0,11	
Insumo	00004093	SINAPI	MOTORISTA DE CAMINHÃO (HORISTA)	Mão de Obra	H	0,0050900	21,80	0,11	
				MO sem LS =>	0,05	LS =>	0,06	MO com LS =>	0,11
				Valor do BDI =>	0,02			Valor com BDI =>	0,13
	Código	Banco	Descrição	Tipo	Und	Quant.	Valor Unit	Total	
Composição	95389	SINAPI	CURSO DE CAPACITAÇÃO PARA OPERADOR DE BETONEIRA ESTACIONÁRIA/MISTURADOR (ENCARGOS COMPLEMENTARES) - HORISTA	Livro SINAPI: Cálculos e Parâmetros	H	1,0000000	0,17	0,17	
Insumo	00037666	SINAPI	OPERADOR DE BETONEIRA ESTACIONARIA / MISTURADOR (HORISTA)	Mão de Obra	H	0,0083100	21,52	0,18	
				MO sem LS =>	0,07	LS =>	0,10	MO com LS =>	0,17
				Valor do BDI =>	0,03			Valor com BDI =>	0,20
	Código	Banco	Descrição	Tipo	Und	Quant.	Valor Unit	Total	
Composição	95358	SINAPI	CURSO DE CAPACITAÇÃO PARA OPERADOR DE GUINCHO (ENCARGOS COMPLEMENTARES) - HORISTA	Livro SINAPI: Cálculos e Parâmetros	H	1,0000000	0,35	0,35	
Insumo	00004253	SINAPI	OPERADOR DE GUINCHO OU GUINCHERO (HORISTA)	Mão de Obra	H	0,0163700	21,52	0,35	
				MO sem LS =>	0,16	LS =>	0,19	MO com LS =>	0,35
				Valor do BDI =>	0,07			Valor com BDI =>	0,42
	Código	Banco	Descrição	Tipo	Und	Quant.	Valor Unit	Total	
Composição	95360	SINAPI	CURSO DE CAPACITAÇÃO PARA OPERADOR DE MÁQUINAS E EQUIPAMENTOS (ENCARGOS COMPLEMENTARES) - HORISTA	Livro SINAPI: Cálculos e Parâmetros	H	1,0000000	0,24	0,24	
Insumo	00004230	SINAPI	OPERADOR DE MAQUINAS E TRATORES DIVERSOS - TERRAPLANAGEM (HORISTA)	Mão de Obra	H	0,0115400	21,52	0,25	
				MO sem LS =>	0,11	LS =>	0,13	MO com LS =>	0,24
				Valor do BDI =>	0,04			Valor com BDI =>	0,28
	Código	Banco	Descrição	Tipo	Und	Quant.	Valor Unit	Total	
Composição	95371	SINAPI	CURSO DE CAPACITAÇÃO PARA PEDREIRO (ENCARGOS COMPLEMENTARES) - HORISTA	Livro SINAPI: Cálculos e Parâmetros	H	1,0000000	0,46	0,46	
Insumo	00004750	SINAPI	PEDREIRO (HORISTA)	Mão de Obra	H	0,0212000	21,80	0,46	
				MO sem LS =>	0,21	LS =>	0,25	MO com LS =>	0,46
				Valor do BDI =>	0,09			Valor com BDI =>	0,55
	Código	Banco	Descrição	Tipo	Und	Quant.	Valor Unit	Total	
Composição	95372	SINAPI	CURSO DE CAPACITAÇÃO PARA PINTOR (ENCARGOS COMPLEMENTARES) - HORISTA	Livro SINAPI: Cálculos e Parâmetros	H	1,0000000	0,32	0,32	
Insumo	00004783	SINAPI	PINTOR (HORISTA)	Mão de Obra	H	0,0147600	21,80	0,32	
				MO sem LS =>	0,15	LS =>	0,17	MO com LS =>	0,32
				Valor do BDI =>	0,06			Valor com BDI =>	0,38
	Código	Banco	Descrição	Tipo	Und	Quant.	Valor Unit	Total	
Composição	95378	SINAPI	CURSO DE CAPACITAÇÃO PARA SERVENTE (ENCARGOS COMPLEMENTARES) - HORISTA	Livro SINAPI: Cálculos e Parâmetros	H	1,0000000	0,33	0,33	
Insumo	00006111	SINAPI	SERVENTE DE OBRAS (HORISTA)	Mão de Obra	H	0,0212000	15,94	0,34	
				MO sem LS =>	0,15	LS =>	0,18	MO com LS =>	0,33
				Valor do BDI =>	0,06			Valor com BDI =>	0,39
	Código	Banco	Descrição	Tipo	Und	Quant.	Valor Unit	Total	
Composição	95385	SINAPI	CURSO DE CAPACITAÇÃO PARA TELHADISTA (ENCARGOS COMPLEMENTARES) - HORISTA	Livro SINAPI: Cálculos e Parâmetros	H	1,0000000	0,24	0,24	
Insumo	00012869	SINAPI	TELHADOR / TELHADISTA (HORISTA)	Mão de Obra	H	0,0115400	21,52	0,25	
				MO sem LS =>	0,11	LS =>	0,13	MO com LS =>	0,24
				Valor do BDI =>	0,04			Valor com BDI =>	0,28
	Código	Banco	Descrição	Tipo	Und	Quant.	Valor Unit	Total	
Composição	88264	SINAPI	ELETRICISTA COM ENCARGOS COMPLEMENTARES	Livro SINAPI: Cálculos e Parâmetros	H	1,0000000	30,09	30,09	
Composição Auxiliar	95332	SINAPI	CURSO DE CAPACITAÇÃO PARA ELETRICISTA (ENCARGOS COMPLEMENTARES) - HORISTA	Livro SINAPI: Cálculos e Parâmetros	H	1,0000000	0,81	0,81	
Insumo	00043460	SINAPI	FERRAMENTAS - FAMÍLIA ELETRICISTA - HORISTA (ENCARGOS COMPLEMENTARES - COLETADO CAIXA)	0	H	1,0000000	1,29	1,29	
Insumo	00043484	SINAPI	EPI - FAMÍLIA ELETRICISTA - HORISTA (ENCARGOS COMPLEMENTARES - COLETADO CAIXA)	0	H	1,0000000	1,69	1,69	
Insumo	00037373	SINAPI	SEGURO - HORISTA (COLETADO CAIXA - ENCARGOS COMPLEMENTARES)	0	H	1,0000000	0,11	0,11	
Insumo	00037371	SINAPI	TRANSPORTE - HORISTA (COLETADO CAIXA - ENCARGOS COMPLEMENTARES)	0	H	1,0000000	0,48	0,48	

OBRA
CONSTRUÇÃO DE UM BLOCO COM BANHEIROS COLETIVOS NA UNIDADE ESCOLAR MANOEL CORRÊA

Bancos
SINAPI - 02/2026 - Piauí
ORSE - 12/2025 - Sergipe
SEINFRA - 028 - Ceará

B.D.I.
20,34%

Encargos Sociais
Não Desonerado:
Horista: 113,33%
Mensalista: 71,12%

Composições Analíticas com Preço Unitário

Composições Principais									
Insumo	00037370	SINAPI	ALIMENTACAO - HORISTA (COLETADO CAIXA - ENCARGOS COMPLEMENTARES)	0	H	1,0000000	2,49	2,49	
Insumo	00037372	SINAPI	EXAMES - HORISTA (COLETADO CAIXA - ENCARGOS COMPLEMENTARES)	0	H	1,0000000	1,42	1,42	
Insumo	00002436	SINAPI	ELETRICISTA (HORISTA)	Mão de Obra	H	1,0000000	21,80	21,80	
				MO sem LS =>	10,59	LS =>	12,02	MO com LS =>	22,61
				Valor do BDI =>	6,12			Valor com BDI =>	36,21

	Código	Banco	Descrição	Tipo	Und	Quant.	Valor Unit	Total	
Composição	91845	SINAPI	ELETRODUTO FLEXÍVEL CORRUGADO REFORÇADO, PVC, DN 25 MM (3/4"), PARA CIRCUITOS TERMINAIS, INSTALADO EM LAJE - FORNECIMENTO E INSTALAÇÃO. AF_03/2023	Instalações Elétricas - Eletrodutos Embutidos, Cabos, Caixas, Tomadas e Interruptores	M	1,0000000	8,70	8,70	
Composição Auxiliar	88264	SINAPI	ELETRICISTA COM ENCARGOS COMPLEMENTARES	Livro SINAPI: Cálculos e Parâmetros	H	0,0710000	30,09	2,13	
Composição Auxiliar	88247	SINAPI	AUXILIAR DE ELETRICISTA COM ENCARGOS COMPLEMENTARES	Livro SINAPI: Cálculos e Parâmetros	H	0,0710000	24,79	1,76	
Insumo	00039244	SINAPI	ELETRODUTO PVC FLEXIVEL CORRUGADO, REFORCADO, COR LARANJA, DE 25 MM, PARA LAJES E PISOS	Material	M	1,1000000	4,35	4,79	
Insumo	00043132	SINAPI	ARAME RECOZIDO 16 BWG, D = 1,65 MM (0,016 KG/M) OU 18 BWG, D = 1,25 MM (0,01 KG/M)	Material	KG	0,0018000	21,27	0,04	
				MO sem LS =>	1,32	LS =>	1,50	MO com LS =>	2,82
				Valor do BDI =>	1,76			Valor com BDI =>	10,46

	Código	Banco	Descrição	Tipo	Und	Quant.	Valor Unit	Total	
Composição	91855	SINAPI	ELETRODUTO FLEXÍVEL CORRUGADO REFORÇADO, PVC, DN 25 MM (3/4"), PARA CIRCUITOS TERMINAIS, INSTALADO EM PAREDE - FORNECIMENTO E INSTALAÇÃO. AF_03/2023	Instalações Elétricas - Eletrodutos Embutidos, Cabos, Caixas, Tomadas e Interruptores	M	1,0000000	11,77	11,77	
Composição Auxiliar	88247	SINAPI	AUXILIAR DE ELETRICISTA COM ENCARGOS COMPLEMENTARES	Livro SINAPI: Cálculos e Parâmetros	H	0,1340000	24,79	3,32	
Composição Auxiliar	88264	SINAPI	ELETRICISTA COM ENCARGOS COMPLEMENTARES	Livro SINAPI: Cálculos e Parâmetros	H	0,1340000	30,09	4,03	
Insumo	00039244	SINAPI	ELETRODUTO PVC FLEXIVEL CORRUGADO, REFORCADO, COR LARANJA, DE 25 MM, PARA LAJES E PISOS	Material	M	1,0170000	4,35	4,42	
				MO sem LS =>	2,49	LS =>	2,84	MO com LS =>	5,33
				Valor do BDI =>	2,39			Valor com BDI =>	14,16

	Código	Banco	Descrição	Tipo	Und	Quant.	Valor Unit	Total	
Composição	88267	SINAPI	ENCANADOR OU BOMBEIRO HIDRÁULICO COM ENCARGOS COMPLEMENTARES	Livro SINAPI: Cálculos e Parâmetros	H	1,0000000	28,79	28,79	
Composição Auxiliar	95335	SINAPI	CURSO DE CAPACITAÇÃO PARA ENCANADOR OU BOMBEIRO HIDRÁULICO (ENCARGOS COMPLEMENTARES) - HORISTA	Livro SINAPI: Cálculos e Parâmetros	H	1,0000000	0,39	0,39	
Insumo	00037370	SINAPI	ALIMENTACAO - HORISTA (COLETADO CAIXA - ENCARGOS COMPLEMENTARES)	0	H	1,0000000	2,49	2,49	
Insumo	00037373	SINAPI	SEGURO - HORISTA (COLETADO CAIXA - ENCARGOS COMPLEMENTARES)	0	H	1,0000000	0,11	0,11	
Insumo	00043485	SINAPI	EPI - FAMILIA ENCANADOR - HORISTA (ENCARGOS COMPLEMENTARES - COLETADO CAIXA)	0	H	1,0000000	1,52	1,52	
Insumo	00002696	SINAPI	ENCANADOR OU BOMBEIRO HIDRAULICO (HORISTA)	Mão de Obra	H	1,0000000	21,80	21,80	
Insumo	00037372	SINAPI	EXAMES - HORISTA (COLETADO CAIXA - ENCARGOS COMPLEMENTARES)	0	H	1,0000000	1,42	1,42	
Insumo	00043461	SINAPI	FERRAMENTAS - FAMILIA ENCANADOR - HORISTA (ENCARGOS COMPLEMENTARES - COLETADO CAIXA)	0	H	1,0000000	0,58	0,58	
Insumo	00037371	SINAPI	TRANSPORTE - HORISTA (COLETADO CAIXA - ENCARGOS COMPLEMENTARES)	0	H	1,0000000	0,48	0,48	
				MO sem LS =>	10,40	LS =>	11,79	MO com LS =>	22,19
				Valor do BDI =>	5,85			Valor com BDI =>	34,64

	Código	Banco	Descrição	Tipo	Und	Quant.	Valor Unit	Total	
Composição	10554	ORSE	Encargos Complementares - Encanador	Provisórios	h	1,0000000	3,80	3,80	
Item									
Insumo	00012893/SINA	ORSE	Bota de segurança com biqueira de aço e colarinho acolchoado	Material	par	0,0008000	73,93	0,05	
Insumo	158	ORSE	Almoço (Participação do empregador)	Material	un	0,1018000	14,00	1,42	
Insumo	941	ORSE	Fardamento com mangas curta	Material	un	0,0015000	193,04	0,28	
Insumo	11255	ORSE	Tarracha para tubos PVC de 1"	Material	un	0,0006000	49,00	0,02	
Insumo	10593	ORSE	Praio simples 30cm	Material	un	0,0001000	19,57	0,00	
Insumo	10362	ORSE	Seguro de vida e acidente em grupo	Serviços	un	0,0045000	12,54	0,05	
Insumo	1651	ORSE	Óculos branco proteção	Material	pr	0,0008000	6,00	0,00	
Insumo	00012895/SINA	ORSE	Capacete de segurança aba frontal com suspensao de polietileno, sem jugular (classe b)	Material	un	0,0006000	13,50	0,00	
Insumo	11253	ORSE	Tarracha para tubos PVC de 1/2"	Material	un	0,0011000	34,80	0,03	
Insumo	10599	ORSE	Protetor solar fps 30 com 120ml	Material	un	0,0018000	18,00	0,03	
Insumo	10492	ORSE	Cesta Básica	Material	un	0,0045000	205,00	0,92	
Insumo	11257	ORSE	Tarracha para tubos PVC de 1 1/4"	Material	un	0,0004000	32,30	0,01	
Insumo	00012892/SINA	ORSE	Luva raspa de couro, cano curto (punho *7" cm)	Material	par	0,0023000	10,87	0,02	
Insumo	2378	ORSE	Vale transporte	Material	un	0,0654000	4,50	0,29	

Engenheiro Civil
Engenheiro Civil
CREA 1919812/PA

OBRA
CONSTRUÇÃO DE UM BLOCO COM BANHEIROS COLETIVOS NA UNIDADE ESCOLAR MANOEL CORRÊA

Bancos
SINAPI - 02/2026 - Piauí
ORSE - 12/2025 - Sergipe
SEINFRA - 028 - Ceará

B.D.I.
20,34%

Encargos Sociais
Não Desonerado:
Horista: 113,33%
Mensalista: 71,12%

Composições Analíticas com Preço Unitário

Composições Principais

Insumo	11256	ORSE	Tarracha para tubos PVC de 1 1/2"	Material	un	0,0004000	92,70	0,03
Insumo	10596	ORSE	Protetor auricular	Material	un	0,0045000	4,81	0,02
Insumo	00012894/SINA	ORSE	Capa para chuva em pvc com forro de poliester, com capuz (amarela ou azul)	Material	un	0,0002000	20,11	0,00
Insumo	10517	ORSE	Exames admissionais/demissionais (checkup)	Serviços	cj	0,0004000	300,00	0,12
Insumo	10592	ORSE	Lima chata 12"	Material	un	0,0001000	38,17	0,00
Insumo	11254	ORSE	Tarracha para tubos PVC de 3/4"	Material	un	0,0007000	27,49	0,01
Insumo	10761	ORSE	Refeição - café da manhã (café com leite e dois pães com manteiga)	Serviços	un	0,1018000	5,00	0,50

Detalhamento de Cálculo ORSE

Item	Código	Banco	Descrição	Tipo	Und	Quant.	Valor Unit	Total
Insumo	00012893/SINA	ORSE	Bota de segurança com biqueira de aço e colarinho acolchoado	Material	par	0,0008000	73,93	0,05
Insumo	158	ORSE	Almoço (Participação do empregador)	Material	un	0,1018000	14,00	1,42
Insumo	941	ORSE	Fardamento com mangas curta	Material	un	0,0015000	193,04	0,28
Insumo	11256	ORSE	Tarracha para tubos PVC de 1"	Material	un	0,0006000	49,00	0,02
Insumo	10593	ORSE	Praio simples 30cm	Material	un	0,0001000	19,57	0,00
Insumo	10362	ORSE	Seguro de vida e acidente em grupo	Serviços	un	0,0045000	12,54	0,05
Insumo	1651	ORSE	Óculos branco proteção	Material	pr	0,0008000	6,00	0,00
Insumo	00012895/SINA	ORSE	Capacete de segurança aba frontal com suspensao de polietileno, sem jugular (classe b)	Material	un	0,0006000	13,50	0,00
Insumo	11253	ORSE	Tarracha para tubos PVC de 1/2"	Material	un	0,0011000	34,80	0,03
Insumo	10599	ORSE	Protetor solar fps 30 com 120ml	Material	un	0,0018000	18,00	0,03
Insumo	10492	ORSE	Cesta Básica	Material	un	0,0045000	205,00	0,92
Insumo	11257	ORSE	Tarracha para tubos PVC de 1 1/4"	Material	un	0,0004000	32,30	0,01
Insumo	00012892/SINA	ORSE	Luva raspa de couro, cano curto (punho 7" cm)	Material	par	0,0023000	10,87	0,02
Insumo	2378	ORSE	Vale transporte	Material	un	0,0654000	4,50	0,29
Insumo	11256	ORSE	Tarracha para tubos PVC de 1 1/2"	Material	un	0,0004000	92,70	0,03
Insumo	10596	ORSE	Protetor auricular	Material	un	0,0045000	4,81	0,02
Insumo	00012894/SINA	ORSE	Capa para chuva em pvc com forro de poliester, com capuz (amarela ou azul)	Material	un	0,0002000	20,11	0,00
Insumo	10517	ORSE	Exames admissionais/demissionais (checkup)	Serviços	cj	0,0004000	300,00	0,12
Insumo	10592	ORSE	Lima chata 12"	Material	un	0,0001000	38,17	0,00
Insumo	11254	ORSE	Tarracha para tubos PVC de 3/4"	Material	un	0,0007000	27,49	0,01
Insumo	10761	ORSE	Refeição - café da manhã (café com leite e dois pães com manteiga)	Serviços	un	0,1018000	5,00	0,50

MO sem LS => 0,00 LS => 0,00 MO com LS => 0,00
Valor do BDI => 0,77 Valor com BDI => 4,57

Composição	Código	Banco	Descrição	Tipo	Und	Quant.	Valor Unit	Total
Composição	10550	ORSE	Encargos Complementares - Pedreiro	Provisórios	h	1,0000000	3,73	3,73
Item	Código	Banco	Descrição	Tipo	Und	Quant.	Valor Unit	Total
Insumo	10282	ORSE	Regua de alumínio c/ 2,00m (para pedreiro)	Material	un	0,0002000	44,00	0,00
Insumo	4174	ORSE	Desempenadeira de aço lisa, cabo madeira, ref:143, Atlas ou similar	Material	un	0,0005000	12,90	0,00
Insumo	11264	ORSE	Marreta de 1/2 kg com cabo	Material	un	0,0002000	13,52	0,00
Insumo	10596	ORSE	Protetor auricular	Material	un	0,0045000	4,81	0,02
Insumo	10789	ORSE	Nível de bolha de madeira	Material	un	0,0002000	15,40	0,00
Insumo	00012892/SINA	ORSE	Luva raspa de couro, cano curto (punho 7" cm)	Material	par	0,0023000	10,87	0,02
Insumo	11265	ORSE	Martelo de borracha com cabo	Material	un	0,0004000	18,75	0,00
Insumo	10599	ORSE	Protetor solar fps 30 com 120ml	Material	un	0,0018000	18,00	0,03
Insumo	11247	ORSE	Serra mármore	Material	un	0,0001000	319,90	0,03
Insumo	10362	ORSE	Seguro de vida e acidente em grupo	Serviços	un	0,0045000	12,54	0,05
Insumo	2378	ORSE	Vale transporte	Material	un	0,0654000	4,50	0,29
Insumo	00012894/SINA	ORSE	Capa para chuva em pvc com forro de poliester, com capuz (amarela ou azul)	Material	un	0,0002000	20,11	0,00
Insumo	10517	ORSE	Exames admissionais/demissionais (checkup)	Serviços	cj	0,0004000	300,00	0,12
Insumo	158	ORSE	Almoço (Participação do empregador)	Material	un	0,1018000	14,00	1,42

Engenheiro Civil
Engenheiro Civil
CREA 1919812/PA



ESTADO DO PIAUÍ

PREFEITURA MUNICIPAL DE FLORES DO PIAUÍ

Rua Castro Alves, 362, Centro, Flores do Piauí CEP: 64.815-000 CNPJ:06.554.158/0001-90

OBRA
CONSTRUÇÃO DE UM BLOCO COM BANHEIROS COLETIVOS NA UNIDADE ESCOLAR MANOEL CORRÊA

Bancos
SINAPI - 02/2026 - Piauí
ORSE - 12/2025 - Sergipe
SEINFRA - 028 - Ceará

B.D.I.
20,34%

Encargos Sociais
Não Desonerado:
Horista: 113,33%
Mensalista: 71,12%

Composições Analíticas com Preço Unitário

Composições Principais

Insumo	10761	ORSE	Refeição - café da manhã (café com leite e dois pães com manteiga)	Serviços	un	0,1018000	5,00	0,50
Insumo	00012893/SINA	ORSE	Bota de segurança com biqueira de aço e colarinho acolchoado	Material	par	0,0008000	73,93	0,05
Insumo	4722	ORSE	Colher de pedreiro	Material	un	0,0004000	18,80	0,00
Insumo	941	ORSE	Fardamento com mangas curta	Material	un	0,0015000	193,04	0,28
Insumo	00012895/SINA	ORSE	Capacete de segurança aba frontal com suspensao de polietileno, sem jugular (classe b)	Material	un	0,0006000	13,50	0,00
Insumo	1651	ORSE	Óculos branco proteção	Material	pr	0,0008000	6,00	0,00
Insumo	10492	ORSE	Cesta Básica	Material	un	0,0045000	205,00	0,92
Insumo	10790	ORSE	Prumo de face	Material	un	0,0001000	25,95	0,00
Insumo	11243	ORSE	Martelo sem unha	Material	un	0,0001000	28,00	0,00
Insumo	11246	ORSE	Escala métrica de bambú	Material	Un	0,0007000	10,22	0,00
Insumo	11245	ORSE	Desempoladeira de madeira 12x22	Material	un	0,0007000	11,60	0,00

Detalhamento de Cálculo ORSE

Item	Código	Banco	Descrição	Tipo	Und	Quant.	Valor Unit	Total
Insumo	10282	ORSE	Regua de alumínio c/ 2,00m (para pedreiro)	Material	un	0,0002000	44,00	0,00
Insumo	4174	ORSE	Desempenadeira de aço lisa, cabo madeira, ref:143, Atlas ou similar	Material	un	0,0005000	12,90	0,00
Insumo	11264	ORSE	Marreta de 1/2 kg com cabo	Material	un	0,0002000	13,52	0,00
Insumo	10596	ORSE	Protetor auricular	Material	un	0,0045000	4,81	0,02
Insumo	10789	ORSE	Nível de bolha de madeira	Material	un	0,0002000	15,40	0,00
Insumo	00012892/SINA	ORSE	Luva raspa de couro, cano curto (punho *7" cm)	Material	par	0,0023000	10,87	0,02
Insumo	11265	ORSE	Martelo de borracha com cabo	Material	un	0,0004000	18,75	0,00
Insumo	10599	ORSE	Protetor solar fps 30 com 120ml	Material	un	0,0018000	18,00	0,03
Insumo	11247	ORSE	Serra mármore	Material	un	0,0001000	319,90	0,03
Insumo	10362	ORSE	Seguro de vida e acidente em grupo	Serviços	un	0,0045000	12,54	0,05
Insumo	2378	ORSE	Vale transporte	Material	un	0,0654000	4,50	0,29
Insumo	00012894/SINA	ORSE	Capa para chuva em pvc com forro de poliester, com capuz (amarela ou azul)	Material	un	0,0002000	20,11	0,00
Insumo	10517	ORSE	Exames admissionais/demissionais (checkup)	Serviços	cj	0,0004000	300,00	0,12
Insumo	158	ORSE	Almoço (Participação do empregador)	Material	un	0,1018000	14,00	1,42
Insumo	10761	ORSE	Refeição - café da manhã (café com leite e dois pães com manteiga)	Serviços	un	0,1018000	5,00	0,50
Insumo	00012893/SINA	ORSE	Bota de segurança com biqueira de aço e colarinho acolchoado	Material	par	0,0008000	73,93	0,05
Insumo	4722	ORSE	Colher de pedreiro	Material	un	0,0004000	18,80	0,00
Insumo	941	ORSE	Fardamento com mangas curta	Material	un	0,0015000	193,04	0,28
Insumo	00012895/SINA	ORSE	Capacete de segurança aba frontal com suspensao de polietileno, sem jugular (classe b)	Material	un	0,0006000	13,50	0,00
Insumo	1651	ORSE	Óculos branco proteção	Material	pr	0,0008000	6,00	0,00
Insumo	10492	ORSE	Cesta Básica	Material	un	0,0045000	205,00	0,92
Insumo	10790	ORSE	Prumo de face	Material	un	0,0001000	25,95	0,00
Insumo	11243	ORSE	Martelo sem unha	Material	un	0,0001000	28,00	0,00
Insumo	11246	ORSE	Escala métrica de bambú	Material	Un	0,0007000	10,22	0,00
Insumo	11245	ORSE	Desempoladeira de madeira 12x22	Material	un	0,0007000	11,60	0,00

MO sem LS => 0,00 LS => 0,00 MO com LS => 0,00
Valor do BDI => 0,75 Valor com BDI => 4,48

Composição	Código	Banco	Descrição	Tipo	Und	Quant.	Valor Unit	Total
Composição	10549	ORSE	Encargos Complementares - Servente	Provisórios	h	1,0000000	3,86	3,86
Item	Código	Banco	Descrição	Tipo	Und	Quant.	Valor Unit	Total
Insumo	00012892/SINA	ORSE	Luva raspa de couro, cano curto (punho *7" cm)	Material	par	0,0023000	10,87	0,02
Insumo	00012893/SINA	ORSE	Bota de segurança com biqueira de aço e colarinho acolchoado	Material	par	0,0008000	73,93	0,05
Insumo	10596	ORSE	Protetor auricular	Material	un	0,0045000	4,81	0,02
Insumo	4729	ORSE	Marreta 1 kg com cabo	Material	un	0,0001000	37,80	0,00
Insumo	10599	ORSE	Protetor solar fps 30 com 120ml	Material	un	0,0018000	18,00	0,03

Engenheiro Civil
CREA 1918012/PA

OBRA
CONSTRUÇÃO DE UM BLOCO COM BANHEIROS COLETIVOS NA UNIDADE ESCOLAR MANOEL CORRÊA

Bancos
SINAPI - 02/2026 - Piauí
ORSE - 12/2025 - Sergipe
SEINFRA - 028 - Ceará

B.D.I.
20,34%

Encargos Sociais
Não Desonerado:
Horista: 113,33%
Mensalista: 71,12%

Composições Analíticas com Preço Unitário

Composições Principais

Insumo	10761	ORSE	Refeição - café da manhã (café com leite e dois pães com manteiga)	Serviços	un	0,1018000	5,00	0,50
Insumo	00012894/SINA	ORSE	Capa para chuva em pvc com forro de poliester, com capuz (amarela ou azul)	Material	un	0,0002000	20,11	0,00
Insumo	10517	ORSE	Exames admissionais/demissionais (checkup)	Serviços	cj	0,0004000	300,00	0,12
Insumo	00012895/SINA	ORSE	Capacete de segurança aba frontal com suspensao de polietileno, sem jugular (classe b)	Material	un	0,0006000	13,50	0,00
Insumo	4728	ORSE	Talhadeira chata 10"	Material	un	0,0003000	18,58	0,00
Insumo	941	ORSE	Fardamento com mangas curta	Material	un	0,0015000	193,04	0,28
Insumo	10362	ORSE	Seguro de vida e acidente em grupo	Serviços	un	0,0045000	12,54	0,05
Insumo	10492	ORSE	Cesta Básica	Material	un	0,0045000	205,00	0,92
Insumo	158	ORSE	Almoço (Participação do empregador)	Material	un	0,1018000	14,00	1,42
Insumo	1651	ORSE	Óculos branco proteção	Material	pr	0,0008000	6,00	0,00
Insumo	00002711/SINA	ORSE	Carrinho de mao, em aço, com capacidade de *45 a 65" l / *100" kg, pneu com camara	Material	un	0,0002000	185,00	0,03
Insumo	2378	ORSE	Vale transporte	Material	un	0,0941000	4,50	0,42
Insumo	10788	ORSE	Pá quadrada	Material	un	0,0002000	36,90	0,00

Detalhamento de Cálculo ORSE

Item	Código	Banco	Descrição	Tipo	Und	Quant.	Valor Unit	Total
Insumo	00012892/SINA	ORSE	Luva raspa de couro, cano curto (punho *7" cm)	Material	par	0,0023000	10,87	0,02
Insumo	00012893/SINA	ORSE	Bota de segurança com biqueira de aço e colarinho acolchoado	Material	par	0,0008000	73,93	0,05
Insumo	10596	ORSE	Protetor auricular	Material	un	0,0045000	4,81	0,02
Insumo	4729	ORSE	Marreta 1 kg com cabo	Material	un	0,0001000	37,80	0,00
Insumo	10599	ORSE	Protetor solar fps 30 com 120ml	Material	un	0,0018000	18,00	0,03
Insumo	10761	ORSE	Refeição - café da manhã (café com leite e dois pães com manteiga)	Serviços	un	0,1018000	5,00	0,50
Insumo	00012894/SINA	ORSE	Capa para chuva em pvc com forro de poliester, com capuz (amarela ou azul)	Material	un	0,0002000	20,11	0,00
Insumo	10517	ORSE	Exames admissionais/demissionais (checkup)	Serviços	cj	0,0004000	300,00	0,12
Insumo	00012895/SINA	ORSE	Capacete de segurança aba frontal com suspensao de polietileno, sem jugular (classe b)	Material	un	0,0006000	13,50	0,00
Insumo	4728	ORSE	Talhadeira chata 10"	Material	un	0,0003000	18,58	0,00
Insumo	941	ORSE	Fardamento com mangas curta	Material	un	0,0015000	193,04	0,28
Insumo	10362	ORSE	Seguro de vida e acidente em grupo	Serviços	un	0,0045000	12,54	0,05
Insumo	10492	ORSE	Cesta Básica	Material	un	0,0045000	205,00	0,92
Insumo	158	ORSE	Almoço (Participação do empregador)	Material	un	0,1018000	14,00	1,42
Insumo	1651	ORSE	Óculos branco proteção	Material	pr	0,0008000	6,00	0,00
Insumo	00002711/SINA	ORSE	Carrinho de mao, em aço, com capacidade de *45 a 65" l / *100" kg, pneu com camara	Material	un	0,0002000	185,00	0,03
Insumo	2378	ORSE	Vale transporte	Material	un	0,0941000	4,50	0,42
Insumo	10788	ORSE	Pá quadrada	Material	un	0,0002000	36,90	0,00

MO sem LS => 0,00 LS => 0,00 MO com LS => 0,00
Valor do BDI => 0,78 Valor com BDI => 4,64

	Código	Banco	Descrição	Tipo	Und	Quant.	Valor Unit	Total
Composição	92273	SINAPI	FABRICAÇÃO DE ESCORAS DO TIPO PONTALETE, EM MADEIRA, PARA PÉ-DIREITO SIMPLES. AF_09/2020	Fôrmas para Estruturas de Concreto Armado	M	1,0000000	17,56	17,56
Composição Auxiliar	91693	SINAPI	SERRA CIRCULAR DE BANCADA COM MOTOR ELÉTRICO POTÊNCIA DE 5HP, COM COIFA PARA DISCO 10" - CHI DIURNO. AF_08/2015	Custos Horários Produtivo e Improdutivo dos Equipamentos	CHI	0,0300000	27,54	0,82
Composição Auxiliar	88239	SINAPI	AJUDANTE DE CARPINTERO COM ENCARGOS COMPLEMENTARES	Livro SINAPI: Cálculos e Parâmetros	H	0,0210000	23,66	0,49
Composição Auxiliar	91692	SINAPI	SERRA CIRCULAR DE BANCADA COM MOTOR ELÉTRICO POTÊNCIA DE 5HP, COM COIFA PARA DISCO 10" - CHP DIURNO. AF_08/2015	Custos Horários Produtivo e Improdutivo dos Equipamentos	CHP	0,0070000	29,09	0,20
Composição Auxiliar	88262	SINAPI	CARPINTERO DE FORMAS COM ENCARGOS COMPLEMENTARES	Livro SINAPI: Cálculos e Parâmetros	H	0,0910000	28,78	2,61
Insumo	00004491	SINAPI	PONTALETE *7,5 X 7,5* CM EM PINUS, MISTA OU EQUIVALENTE DA REGIAO - BRUTA	Material	M	1,3100000	9,91	12,98
Insumo	00005068	SINAPI	PREGO DE ACO POLIDO COM CABECA 17 X 21 (2 X 11)	Material	KG	0,0230000	20,34	0,47

MO sem LS => 1,47 LS => 1,68 MO com LS => 3,15
Valor do BDI => 3,57 Valor com BDI => 21,13

	Código	Banco	Descrição	Tipo	Und	Quant.	Valor Unit	Total
Composição	101995	SINAPI	FABRICAÇÃO DE FÔRMA PARA ESCADAS, COM 1 LANCE E LAJE PLANA, EM CHAPA DE MADEIRA COMPENSADA RESINADA, E= 17 MM. AF_11/2020	Escadas	m²	1,0000000	190,30	190,30

Engenheiro Civil
Engenheiro Civil
CREA 1919812/PA

OBRA
CONSTRUÇÃO DE UM BLOCO COM BANHEIROS COLETIVOS NA UNIDADE ESCOLAR MANOEL CORRÊA

Bancos
SINAPI - 02/2026 - Piauí
ORSE - 12/2025 - Sergipe
SEINFRA - 028 - Ceará

B.D.I.
20,34%

Encargos Sociais
Não Desonerado:
Horista: 113,33%
Mensalista: 71,12%

Composições Analíticas com Preço Unitário									
Composições Principais									
Composição Auxiliar	88239	SINAPI	AJUDANTE DE CARPINTeiro COM ENCARGOS COMPLEMENTARES	Livro SINAPI: Cálculos e Parâmetros	H	0,1740000	23,66	4,11	
Composição Auxiliar	91692	SINAPI	SERRA CIRCULAR DE BANCADA COM MOTOR ELÉTRICO POTÊNCIA DE 5HP, COM COIFA PARA DISCO 10" - CHP DIURNO. AF_08/2015	Custos Horários Produtivo e Improdutivo dos Equipamentos	CHP	0,0620000	29,09	1,80	
Composição Auxiliar	91693	SINAPI	SERRA CIRCULAR DE BANCADA COM MOTOR ELÉTRICO POTÊNCIA DE 5HP, COM COIFA PARA DISCO 10" - CHI DIURNO. AF_08/2015	Custos Horários Produtivo e Improdutivo dos Equipamentos	CHI	0,1120000	27,54	3,08	
Composição Auxiliar	88262	SINAPI	CARPINTEIRO DE FORMAS COM ENCARGOS COMPLEMENTARES	Livro SINAPI: Cálculos e Parâmetros	H	0,8720000	28,78	25,09	
Insumo	00004491	SINAPI	PONTALETE "7,5 X 7,5" CM EM PINUS, MISTA OU EQUIVALENTE DA REGIAO - BRUTA	Material	M	7,1880000	9,91	71,23	
Insumo	00020247	SINAPI	PREGO DE ACO POLIDO COM CABECA 15 X 15 (1 1/4 X 13)	Material	KG	0,0360000	22,53	0,81	
Insumo	00005073	SINAPI	PREGO DE ACO POLIDO COM CABECA 17 X 24 (2 1/4 X 11)	Material	KG	0,0800000	20,74	1,66	
Insumo	00004517	SINAPI	SARRAFO "2,5 X 7,5" CM EM PINUS, MISTA OU EQUIVALENTE DA REGIAO - BRUTA	Material	M	1,1980000	3,46	4,15	
Insumo	00001358	SINAPI	CHAPA/PAINEL DE MADEIRA COMPENSADA RESINADA (MADEIRITE RESINADO ROSA) PARA FORMA DE CONCRETO, DE 2200 X 1100 MM, E = 17 MM	Material	m²	1,3280000	59,03	78,39	
				MO sem LS =>	12,15	LS =>	13,78	MO com LS =>	25,93
				Valor do BDI =>	38,70			Valor com BDI =>	229,00
Composição	92263	SINAPI	FABRICAÇÃO DE FÔRMA PARA PILARES E ESTRUTURAS SIMILARES, EM CHAPA DE MADEIRA COMPENSADA RESINADA, E = 17 MM. AF_09/2020	Fôrmas para Estruturas de Concreto Armado	m²	1,0000000	186,64	186,64	
Composição Auxiliar	88262	SINAPI	CARPINTEIRO DE FORMAS COM ENCARGOS COMPLEMENTARES	Livro SINAPI: Cálculos e Parâmetros	H	1,1800000	28,78	33,96	
Composição Auxiliar	88239	SINAPI	AJUDANTE DE CARPINTEIRO COM ENCARGOS COMPLEMENTARES	Livro SINAPI: Cálculos e Parâmetros	H	0,2500000	23,66	5,91	
Composição Auxiliar	91693	SINAPI	SERRA CIRCULAR DE BANCADA COM MOTOR ELÉTRICO POTÊNCIA DE 5HP, COM COIFA PARA DISCO 10" - CHI DIURNO. AF_08/2015	Custos Horários Produtivo e Improdutivo dos Equipamentos	CHI	0,2550000	27,54	7,02	
Composição Auxiliar	91692	SINAPI	SERRA CIRCULAR DE BANCADA COM MOTOR ELÉTRICO POTÊNCIA DE 5HP, COM COIFA PARA DISCO 10" - CHP DIURNO. AF_08/2015	Custos Horários Produtivo e Improdutivo dos Equipamentos	CHP	0,0630000	29,09	1,83	
Insumo	00004517	SINAPI	SARRAFO "2,5 X 7,5" CM EM PINUS, MISTA OU EQUIVALENTE DA REGIAO - BRUTA	Material	M	9,2370000	3,46	31,96	
Insumo	00005068	SINAPI	PREGO DE ACO POLIDO COM CABECA 17 X 21 (2 X 11)	Material	KG	0,2080000	20,34	4,23	
Insumo	00001358	SINAPI	CHAPA/PAINEL DE MADEIRA COMPENSADA RESINADA (MADEIRITE RESINADO ROSA) PARA FORMA DE CONCRETO, DE 2200 X 1100 MM, E = 17 MM	Material	m²	1,3360000	59,03	78,86	
Insumo	00004491	SINAPI	PONTALETE "7,5 X 7,5" CM EM PINUS, MISTA OU EQUIVALENTE DA REGIAO - BRUTA	Material	M	2,3080000	9,91	22,87	
				MO sem LS =>	17,41	LS =>	19,74	MO com LS =>	37,15
				Valor do BDI =>	37,96			Valor com BDI =>	224,60
Composição	91304	SINAPI	FECHADURA DE EMBUTIR COM CILINDRO, EXTERNA, COMPLETA, ACABAMENTO PADRÃO POPULAR, INCLUSO EXECUÇÃO DE FURO - FORNECIMENTO E INSTALAÇÃO. AF_10/2025	Esquadrias - Portas	UN	1,0000000	122,56	122,56	
Composição Auxiliar	88316	SINAPI	SERVENTE COM ENCARGOS COMPLEMENTARES	Livro SINAPI: Cálculos e Parâmetros	H	0,4105743	23,66	9,71	
Composição Auxiliar	88261	SINAPI	CARPINTEIRO DE ESQUADRIAS COM ENCARGOS COMPLEMENTARES	Livro SINAPI: Cálculos e Parâmetros	H	1,4528015	27,78	40,35	
Insumo	00003080	SINAPI	FECHADURA ESPELHO PARA PORTA EXTERNA, EM ACO INOX (MAQUINA, TESTA E CONTRA-TESTA) E EM ZAMAC (MACANETA, LINGUETA E TRINCOS) COM ACABAMENTO CROMADO, MAQUINA DE 40 MM, INCLUINDO CHAVE TIPO CILINDRO	Material	CJ	1,0000000	72,50	72,50	
				MO sem LS =>	17,46	LS =>	19,80	MO com LS =>	37,26
				Valor do BDI =>	24,92			Valor com BDI =>	147,48
Composição	93282	SINAPI	GUINCHO ELÉTRICO DE COLUNA, CAPACIDADE 400 KG, COM MOTO FREIO, MOTOR TRIFÁSICO DE 1,25 CV - CHI DIURNO. AF_03/2016	Custos Horários Produtivo e Improdutivo dos Equipamentos	CHI	1,0000000	28,01	28,01	
Composição Auxiliar	88295	SINAPI	OPERADOR DE GUINCHO COM ENCARGOS COMPLEMENTARES	Livro SINAPI: Cálculos e Parâmetros	H	1,0000000	27,55	27,55	
Composição Auxiliar	93277	SINAPI	GUINCHO ELÉTRICO DE COLUNA, CAPACIDADE 400 KG, COM MOTO FREIO, MOTOR TRIFÁSICO DE 1,25 CV - DEPRECIAÇÃO. AF_03/2016	Depreciação, Juros, Impostos e Seguros, Manutenção e Materiais na Operação dos Equipamentos	H	1,0000000	0,38	0,38	
Composição Auxiliar	93278	SINAPI	GUINCHO ELÉTRICO DE COLUNA, CAPACIDADE 400 KG, COM MOTO FREIO, MOTOR TRIFÁSICO DE 1,25 CV - JUROS. AF_03/2016	Depreciação, Juros, Impostos e Seguros, Manutenção e Materiais na Operação dos Equipamentos	H	1,0000000	0,08	0,08	
				MO sem LS =>	10,25	LS =>	11,62	MO com LS =>	21,87
				Valor do BDI =>	5,69			Valor com BDI =>	33,70
Composição	93281	SINAPI	GUINCHO ELÉTRICO DE COLUNA, CAPACIDADE 400 KG, COM MOTO FREIO, MOTOR TRIFÁSICO DE 1,25 CV - CHP DIURNO. AF_03/2016	Custos Horários Produtivo e Improdutivo dos Equipamentos	CHP	1,0000000	29,22	29,22	
Composição Auxiliar	88295	SINAPI	OPERADOR DE GUINCHO COM ENCARGOS COMPLEMENTARES	Livro SINAPI: Cálculos e Parâmetros	H	1,0000000	27,55	27,55	
Composição Auxiliar	93280	SINAPI	GUINCHO ELÉTRICO DE COLUNA, CAPACIDADE 400 KG, COM MOTO FREIO, MOTOR TRIFÁSICO DE 1,25 CV - MATERIAIS NA OPERAÇÃO. AF_03/2016	Depreciação, Juros, Impostos e Seguros, Manutenção e Materiais na Operação dos Equipamentos	H	1,0000000	0,85	0,85	
Composição Auxiliar	93278	SINAPI	GUINCHO ELÉTRICO DE COLUNA, CAPACIDADE 400 KG, COM MOTO FREIO, MOTOR TRIFÁSICO DE 1,25 CV - JUROS. AF_03/2016	Depreciação, Juros, Impostos e Seguros, Manutenção e Materiais na Operação dos Equipamentos	H	1,0000000	0,08	0,08	

OBRA
CONSTRUÇÃO DE UM BLOCO COM BANHEIROS COLETIVOS NA UNIDADE ESCOLAR MANOEL CORRÊA

Bancos
SINAPI - 02/2026 - Piauí
ORSE - 12/2025 - Sergipe
SEINFRA - 028 - Ceará

B.D.I.
20,34%

Encargos Sociais
Não Desonerado:
Horista: 113,33%
Mensalista: 71,12%

Composições Analíticas com Preço Unitário

Composições Principais

Composição Auxiliar	93279	SINAPI	GUINCHO ELÉTRICO DE COLUNA, CAPACIDADE 400 KG, COM MOTO FREIO, MOTOR TRIFÁSICO DE 1,25 CV - MANUTENÇÃO. AF_03/2016	Depreciação, Juros, Impostos e Seguros, Manutenção e Materiais na Operação dos Equipamentos	H	1,0000000	0,36	0,36	
Composição Auxiliar	93277	SINAPI	GUINCHO ELÉTRICO DE COLUNA, CAPACIDADE 400 KG, COM MOTO FREIO, MOTOR TRIFÁSICO DE 1,25 CV - DEPRECIAÇÃO. AF_03/2016	Depreciação, Juros, Impostos e Seguros, Manutenção e Materiais na Operação dos Equipamentos	H	1,0000000	0,38	0,38	
				MO sem LS =>	10,25	LS =>	11,62	MO com LS =>	21,87
				Valor do BDI =>	5,94			Valor com BDI =>	35,16
Composição	93277	SINAPI	GUINCHO ELÉTRICO DE COLUNA, CAPACIDADE 400 KG, COM MOTO FREIO, MOTOR TRIFÁSICO DE 1,25 CV - DEPRECIAÇÃO. AF_03/2016	Depreciação, Juros, Impostos e Seguros, Manutenção e Materiais na Operação dos Equipamentos	H	1,0000000	0,38	0,38	
Insumo	00036487	SINAPI	GUINCHO ELETRICO DE COLUNA, CAPACIDADE 400 KG, COM MOTO FREIO, MOTOR TRIFASICO DE 1,25 CV	Equipamento para Aquisição Permanente	UN	0,0000640	6.050,16	0,39	
				MO sem LS =>	0,00	LS =>	0,00	MO com LS =>	0,00
				Valor do BDI =>	0,07			Valor com BDI =>	0,45
Composição	93278	SINAPI	GUINCHO ELÉTRICO DE COLUNA, CAPACIDADE 400 KG, COM MOTO FREIO, MOTOR TRIFÁSICO DE 1,25 CV - JUROS. AF_03/2016	Depreciação, Juros, Impostos e Seguros, Manutenção e Materiais na Operação dos Equipamentos	H	1,0000000	0,08	0,08	
Insumo	00036487	SINAPI	GUINCHO ELETRICO DE COLUNA, CAPACIDADE 400 KG, COM MOTO FREIO, MOTOR TRIFASICO DE 1,25 CV	Equipamento para Aquisição Permanente	UN	0,0000148	6.050,16	0,09	
				MO sem LS =>	0,00	LS =>	0,00	MO com LS =>	0,00
				Valor do BDI =>	0,01			Valor com BDI =>	0,09
Composição	93279	SINAPI	GUINCHO ELÉTRICO DE COLUNA, CAPACIDADE 400 KG, COM MOTO FREIO, MOTOR TRIFÁSICO DE 1,25 CV - MANUTENÇÃO. AF_03/2016	Depreciação, Juros, Impostos e Seguros, Manutenção e Materiais na Operação dos Equipamentos	H	1,0000000	0,36	0,36	
Insumo	00036487	SINAPI	GUINCHO ELETRICO DE COLUNA, CAPACIDADE 400 KG, COM MOTO FREIO, MOTOR TRIFASICO DE 1,25 CV	Equipamento para Aquisição Permanente	UN	0,0000600	6.050,16	0,36	
				MO sem LS =>	0,00	LS =>	0,00	MO com LS =>	0,00
				Valor do BDI =>	0,07			Valor com BDI =>	0,43
Composição	93280	SINAPI	GUINCHO ELÉTRICO DE COLUNA, CAPACIDADE 400 KG, COM MOTO FREIO, MOTOR TRIFÁSICO DE 1,25 CV - MATERIAIS NA OPERAÇÃO. AF_03/2016	Depreciação, Juros, Impostos e Seguros, Manutenção e Materiais na Operação dos Equipamentos	H	1,0000000	0,85	0,85	
Insumo	00002705	SINAPI	ENERGIA ELETRICA ATE 2000 KWH INDUSTRIAL, SEM DEMANDA	Franquia	KWH	0,7800000	1,10	0,86	
				MO sem LS =>	0,00	LS =>	0,00	MO com LS =>	0,00
				Valor do BDI =>	0,17			Valor com BDI =>	1,02
Composição	88270	SINAPI	IMPERMEABILIZADOR COM ENCARGOS COMPLEMENTARES	Livro SINAPI: Cálculos e Parâmetros	H	1,0000000	29,47	29,47	
Composição Auxiliar	95338	SINAPI	CURSO DE CAPACITAÇÃO PARA IMPERMEABILIZADOR (ENCARGOS COMPLEMENTARES) - HORISTA	Livro SINAPI: Cálculos e Parâmetros	H	1,0000000	0,46	0,46	
Insumo	00037370	SINAPI	ALIMENTACAO - HORISTA (COLETADO CAIXA - ENCARGOS COMPLEMENTARES)	0	H	1,0000000	2,49	2,49	
Insumo	00012873	SINAPI	IMPERMEABILIZADOR (HORISTA)	Mão de Obra	H	1,0000000	21,80	21,80	
Insumo	00037372	SINAPI	EXAMES - HORISTA (COLETADO CAIXA - ENCARGOS COMPLEMENTARES)	0	H	1,0000000	1,42	1,42	
Insumo	00037371	SINAPI	TRANSPORTE - HORISTA (COLETADO CAIXA - ENCARGOS COMPLEMENTARES)	0	H	1,0000000	0,48	0,48	
Insumo	00043465	SINAPI	FERRAMENTAS - FAMILIA PEDREIRO - HORISTA (ENCARGOS COMPLEMENTARES - COLETADO CAIXA)	0	H	1,0000000	0,90	0,90	
Insumo	00037373	SINAPI	SEGURO - HORISTA (COLETADO CAIXA - ENCARGOS COMPLEMENTARES)	0	H	1,0000000	0,11	0,11	
Insumo	00043489	SINAPI	EPI - FAMILIA PEDREIRO - HORISTA (ENCARGOS COMPLEMENTARES - COLETADO CAIXA)	0	H	1,0000000	1,81	1,81	
				MO sem LS =>	10,43	LS =>	11,83	MO com LS =>	22,26
				Valor do BDI =>	5,99			Valor com BDI =>	35,46
Composição	91953	SINAPI	INTERRUPTOR SIMPLES (1 MÓDULO), 10A/250V, INCLUINDO SUPORTE E PLACA - FORNECIMENTO E INSTALAÇÃO. AF_03/2023	Instalações Elétricas - Eletrodutos Embutidos, Cabos, Caixas, Tomadas e Interruptores	UN	1,0000000	33,01	33,01	
Composição Auxiliar	91946	SINAPI	SUPORTE PARAFUSADO COM PLACA DE ENCAIXE 4" X 2" MÉDIO (1,30 M DO PISO) PARA PONTO ELÉTRICO - FORNECIMENTO E INSTALAÇÃO. AF_03/2023	Instalações Elétricas - Eletrodutos Embutidos, Cabos, Caixas, Tomadas e Interruptores	UN	1,0000000	12,21	12,21	
Composição Auxiliar	91952	SINAPI	INTERRUPTOR SIMPLES (1 MÓDULO), 10A/250V, SEM SUPORTE E SEM PLACA - FORNECIMENTO E INSTALAÇÃO. AF_03/2023	Instalações Elétricas - Eletrodutos Embutidos, Cabos, Caixas, Tomadas e Interruptores	UN	1,0000000	20,80	20,80	
				MO sem LS =>	6,72	LS =>	7,63	MO com LS =>	14,35
				Valor do BDI =>	6,71			Valor com BDI =>	39,72
Composição	91952	SINAPI	INTERRUPTOR SIMPLES (1 MÓDULO), 10A/250V, SEM SUPORTE E SEM PLACA - FORNECIMENTO E INSTALAÇÃO. AF_03/2023	Instalações Elétricas - Eletrodutos Embutidos, Cabos, Caixas, Tomadas e Interruptores	UN	1,0000000	20,80	20,80	
Composição Auxiliar	88247	SINAPI	AUXILIAR DE ELETRICISTA COM ENCARGOS COMPLEMENTARES	Livro SINAPI: Cálculos e Parâmetros	H	0,2320000	24,79	5,75	
Composição Auxiliar	88264	SINAPI	ELETRICISTA COM ENCARGOS COMPLEMENTARES	Livro SINAPI: Cálculos e Parâmetros	H	0,2320000	30,09	6,98	
Insumo	00038112	SINAPI	INTERRUPTOR SIMPLES 10A, 250V (APENAS MODULO)	Material	UN	1,0000000	8,07	8,07	
				MO sem LS =>	4,33	LS =>	4,92	MO com LS =>	9,25
				Valor do BDI =>	4,23			Valor com BDI =>	25,03

OBRA
CONSTRUÇÃO DE UM BLOCO COM BANHEIROS COLETIVOS NA UNIDADE ESCOLAR MANOEL CORRÊA

Bancos
SINAPI - 02/2026 - Piauí
ORSE - 12/2025 - Sergipe
SEINFRA - 028 - Ceará

B.D.I.
20,34%

Encargos Sociais
Não Desonerado:
Horista: 113,33%
Mensalista: 71,12%

Composições Analíticas com Preço Unitário									
Composições Principais									
	Código	Banco	Descrição	Tipo	Und	Quant.	Valor Unit	Total	
Composição	89366	SINAPI	JOELHO 90 GRAUS COM BUCHA DE LATÃO, PVC, SOLDÁVEL, DN 25MM, X 3/4 INSTALADO EM RAMAL OU SUB-RAMAL DE ÁGUA - FORNECIMENTO E INSTALAÇÃO. AF_06/2022	Instalações Prediais de Água Fria em PVC	UN	1,0000000	16,71	16,71	
Composição Auxiliar	88248	SINAPI	AUXILIAR DE ENCANADOR OU BOMBEIRO HIDRÁULICO COM ENCARGOS COMPLEMENTARES	Livro SINAPI: Cálculos e Parâmetros	H	0,1416000	23,59	3,34	
Composição Auxiliar	88267	SINAPI	ENCANADOR OU BOMBEIRO HIDRÁULICO COM ENCARGOS COMPLEMENTARES	Livro SINAPI: Cálculos e Parâmetros	H	0,1416000	28,79	4,07	
Insumo	00038383	SINAPI	LIXA D'AGUA EM FOLHA, COR PRETA, GRAO 100	Material	UN	0,0338000	2,00	0,07	
Insumo	00020083	SINAPI	SOLUCAO PREPARADORA / LIMPADORA PARA PVC, FRASCO COM 1000 CM3	Material	UN	0,0070000	82,38	0,58	
Insumo	00000122	SINAPI	ADESIVO PLASTICO PARA PVC, FRASCO COM "850" GR	Material	UN	0,0059000	72,71	0,43	
Insumo	00003524	SINAPI	JOELHO PVC, SOLDAVEL, COM BUCHA DE LATAO, 90 GRAUS, 25 MM X 3/4", PARA AGUA FRIA PREDIAL	Material	UN	1,0000000	8,25	8,25	
				MO sem LS =>	2,59	LS =>	2,95	MO com LS =>	5,54
				Valor do BDI =>	3,39			Valor com BDI =>	20,10
	Código	Banco	Descrição	Tipo	Und	Quant.	Valor Unit	Total	
Composição	89362	SINAPI	JOELHO 90 GRAUS, PVC, SOLDÁVEL, DN 25MM, INSTALADO EM RAMAL OU SUB-RAMAL DE ÁGUA - FORNECIMENTO E INSTALAÇÃO. AF_06/2022	Instalações Prediais de Água Fria em PVC	UN	1,0000000	9,91	9,91	
Composição Auxiliar	88248	SINAPI	AUXILIAR DE ENCANADOR OU BOMBEIRO HIDRÁULICO COM ENCARGOS COMPLEMENTARES	Livro SINAPI: Cálculos e Parâmetros	H	0,1520000	23,59	3,58	
Composição Auxiliar	88267	SINAPI	ENCANADOR OU BOMBEIRO HIDRÁULICO COM ENCARGOS COMPLEMENTARES	Livro SINAPI: Cálculos e Parâmetros	H	0,1520000	28,79	4,37	
Insumo	00038383	SINAPI	LIXA D'AGUA EM FOLHA, COR PRETA, GRAO 100	Material	UN	0,0338000	2,00	0,07	
Insumo	00003529	SINAPI	JOELHO PVC, SOLDAVEL, 90 GRAUS, 25 MM, COR MARROM, PARA AGUA FRIA PREDIAL	Material	UN	1,0000000	0,74	0,74	
Insumo	00000122	SINAPI	ADESIVO PLASTICO PARA PVC, FRASCO COM "850" GR	Material	UN	0,0071000	72,71	0,52	
Insumo	00020083	SINAPI	SOLUCAO PREPARADORA / LIMPADORA PARA PVC, FRASCO COM 1000 CM3	Material	UN	0,0080000	82,38	0,66	
				MO sem LS =>	2,78	LS =>	3,17	MO com LS =>	5,95
				Valor do BDI =>	2,01			Valor com BDI =>	11,92
	Código	Banco	Descrição	Tipo	Und	Quant.	Valor Unit	Total	
Composição	87547	SINAPI	MASSA ÚNICA, EM ARGAMASSA TRAÇO 1:2:8, PREPARO MECÂNICO, APLICADA MANUALMENTE EM PAREDES INTERNAS DE AMBIENTES COM ÁREA ENTRE 5M² E 10M², E = 10MM, COM TALISCAS. AF_03/2024	Massa Única Interna	m²	1,0000000	28,74	28,74	
Composição Auxiliar	88316	SINAPI	SERVENTE COM ENCARGOS COMPLEMENTARES	Livro SINAPI: Cálculos e Parâmetros	H	0,1894000	23,66	4,48	
Composição Auxiliar	87292	SINAPI	ARGAMASSA TRAÇO 1:2:8 (EM VOLUME DE CIMENTO, CAL E AREIA MÉDIA ÚMIDA) PARA EMBOÇO/MASSA ÚNICA/ASSENTAMENTO DE ALVENARIA DE VEDAÇÃO, PREPARO MECÂNICO COM BETONEIRA 400 L. AF_08/2019	Argamassas	m³	0,0194000	675,57	13,10	
Composição Auxiliar	88309	SINAPI	PEDREIRO COM ENCARGOS COMPLEMENTARES	Livro SINAPI: Cálculos e Parâmetros	H	0,3789000	29,47	11,16	
				MO sem LS =>	6,28	LS =>	7,12	MO com LS =>	13,40
				Valor do BDI =>	5,84			Valor com BDI =>	34,58
	Código	Banco	Descrição	Tipo	Und	Quant.	Valor Unit	Total	
Composição	88392	SINAPI	MISTURADOR DE ARGAMASSA, EIXO HORIZONTAL, CAPACIDADE DE MISTURA 300 KG, MOTOR ELÉTRICO POTÊNCIA 5 CV - CHI DIURNO. AF_05/2023	Custos Horários Produtivo e Improdutivo dos Equipamentos	CHI	1,0000000	1,42	1,42	
Composição Auxiliar	88389	SINAPI	MISTURADOR DE ARGAMASSA, EIXO HORIZONTAL, CAPACIDADE DE MISTURA 300 KG, MOTOR ELÉTRICO POTÊNCIA 5 CV - JUROS. AF_05/2023	Depreciação, Juros, Impostos e Seguros, Manutenção e Materiais na Operação dos Equipamentos	H	1,0000000	0,26	0,26	
Composição Auxiliar	88387	SINAPI	MISTURADOR DE ARGAMASSA, EIXO HORIZONTAL, CAPACIDADE DE MISTURA 300 KG, MOTOR ELÉTRICO POTÊNCIA 5 CV - DEPRECIÇÃO. AF_05/2023	Depreciação, Juros, Impostos e Seguros, Manutenção e Materiais na Operação dos Equipamentos	H	1,0000000	1,16	1,16	
				MO sem LS =>	0,00	LS =>	0,00	MO com LS =>	0,00
				Valor do BDI =>	0,28			Valor com BDI =>	1,70
	Código	Banco	Descrição	Tipo	Und	Quant.	Valor Unit	Total	
Composição	88386	SINAPI	MISTURADOR DE ARGAMASSA, EIXO HORIZONTAL, CAPACIDADE DE MISTURA 300 KG, MOTOR ELÉTRICO POTÊNCIA 5 CV - CHP DIURNO. AF_05/2023	Custos Horários Produtivo e Improdutivo dos Equipamentos	CHP	1,0000000	6,13	6,13	
Composição Auxiliar	88387	SINAPI	MISTURADOR DE ARGAMASSA, EIXO HORIZONTAL, CAPACIDADE DE MISTURA 300 KG, MOTOR ELÉTRICO POTÊNCIA 5 CV - DEPRECIÇÃO. AF_05/2023	Depreciação, Juros, Impostos e Seguros, Manutenção e Materiais na Operação dos Equipamentos	H	1,0000000	1,16	1,16	
Composição Auxiliar	88389	SINAPI	MISTURADOR DE ARGAMASSA, EIXO HORIZONTAL, CAPACIDADE DE MISTURA 300 KG, MOTOR ELÉTRICO POTÊNCIA 5 CV - JUROS. AF_05/2023	Depreciação, Juros, Impostos e Seguros, Manutenção e Materiais na Operação dos Equipamentos	H	1,0000000	0,26	0,26	
Composição Auxiliar	88390	SINAPI	MISTURADOR DE ARGAMASSA, EIXO HORIZONTAL, CAPACIDADE DE MISTURA 300 KG, MOTOR ELÉTRICO POTÊNCIA 5 CV - MANUTENÇÃO. AF_05/2023	Depreciação, Juros, Impostos e Seguros, Manutenção e Materiais na Operação dos Equipamentos	H	1,0000000	1,27	1,27	
Composição Auxiliar	88391	SINAPI	MISTURADOR DE ARGAMASSA, EIXO HORIZONTAL, CAPACIDADE DE MISTURA 300 KG, MOTOR ELÉTRICO POTÊNCIA 5 CV - MATERIAIS NA OPERAÇÃO. AF_05/2023	Depreciação, Juros, Impostos e Seguros, Manutenção e Materiais na Operação dos Equipamentos	H	1,0000000	3,44	3,44	
				MO sem LS =>	0,00	LS =>	0,00	MO com LS =>	0,00
				Valor do BDI =>	1,24			Valor com BDI =>	7,37
	Código	Banco	Descrição	Tipo	Und	Quant.	Valor Unit	Total	
Composição	88387	SINAPI	MISTURADOR DE ARGAMASSA, EIXO HORIZONTAL, CAPACIDADE DE MISTURA 300 KG, MOTOR ELÉTRICO POTÊNCIA 5 CV - DEPRECIÇÃO. AF_05/2023	Depreciação, Juros, Impostos e Seguros, Manutenção e Materiais na Operação dos Equipamentos	H	1,0000000	1,16	1,16	

Engenheiro Civil
CREA 1919812/PA

OBRA
CONSTRUÇÃO DE UM BLOCO COM BANHEIROS COLETIVOS NA UNIDADE ESCOLAR MANOEL CORRÊA

Bancos
SINAPI - 02/2026 - Piauí
ORSE - 12/2025 - Sergipe
SEINFRA - 028 - Ceará

B.D.I.
20,34%

Encargos Sociais
Não Desonerado:
Horista: 113,33%
Mensalista: 71,12%

Composições Analíticas com Preço Unitário

Composições Principais

Insumo	00037544	SINAPI	MISTURADOR DE ARGAMASSA, EIXO HORIZONTAL, CAPACIDADE DE MISTURA 300 KG, MOTOR ELETRICO TRIFASICO 220/380 V, POTENCIA 5 CV	Equipamento para Aquisição Permanente	UN	0,0000640	18.235,97	1,17	
				MO sem LS =>	0,00	LS =>	0,00	MO com LS =>	0,00
				Valor do BDI =>	0,23	Valor com BDI =>			1,39
Composição	Código	Banco	Descrição	Tipo	Und	Quant.	Valor Unit	Total	
Composição	88389	SINAPI	MISTURADOR DE ARGAMASSA, EIXO HORIZONTAL, CAPACIDADE DE MISTURA 300 KG, MOTOR ELÉTRICO POTÊNCIA 5 CV - JUROS. AF_05/2023	Depreciação, Juros, Impostos e Seguros, Manutenção e Materiais na Operação dos Equipamentos	H	1,0000000	0,26	0,26	
Insumo	00037544	SINAPI	MISTURADOR DE ARGAMASSA, EIXO HORIZONTAL, CAPACIDADE DE MISTURA 300 KG, MOTOR ELETRICO TRIFASICO 220/380 V, POTENCIA 5 CV	Equipamento para Aquisição Permanente	UN	0,0000148	18.235,97	0,27	
				MO sem LS =>	0,00	LS =>	0,00	MO com LS =>	0,00
				Valor do BDI =>	0,05	Valor com BDI =>			0,31
Composição	Código	Banco	Descrição	Tipo	Und	Quant.	Valor Unit	Total	
Composição	88390	SINAPI	MISTURADOR DE ARGAMASSA, EIXO HORIZONTAL, CAPACIDADE DE MISTURA 300 KG, MOTOR ELÉTRICO POTÊNCIA 5 CV - MANUTENÇÃO. AF_05/2023	Depreciação, Juros, Impostos e Seguros, Manutenção e Materiais na Operação dos Equipamentos	H	1,0000000	1,27	1,27	
Insumo	00037544	SINAPI	MISTURADOR DE ARGAMASSA, EIXO HORIZONTAL, CAPACIDADE DE MISTURA 300 KG, MOTOR ELETRICO TRIFASICO 220/380 V, POTENCIA 5 CV	Equipamento para Aquisição Permanente	UN	0,0000700	18.235,97	1,28	
				MO sem LS =>	0,00	LS =>	0,00	MO com LS =>	0,00
				Valor do BDI =>	0,25	Valor com BDI =>			1,52
Composição	Código	Banco	Descrição	Tipo	Und	Quant.	Valor Unit	Total	
Composição	88391	SINAPI	MISTURADOR DE ARGAMASSA, EIXO HORIZONTAL, CAPACIDADE DE MISTURA 300 KG, MOTOR ELÉTRICO POTÊNCIA 5 CV - MATERIAIS NA OPERAÇÃO. AF_05/2023	Depreciação, Juros, Impostos e Seguros, Manutenção e Materiais na Operação dos Equipamentos	H	1,0000000	3,44	3,44	
Insumo	00002705	SINAPI	ENERGIA ELETRICA ATE 2000 KWH INDUSTRIAL, SEM DEMANDA	Franquia	KWH	3,1300000	1,10	3,44	
				MO sem LS =>	0,00	LS =>	0,00	MO com LS =>	0,00
				Valor do BDI =>	0,69	Valor com BDI =>			4,13
Composição	Código	Banco	Descrição	Tipo	Und	Quant.	Valor Unit	Total	
Composição	88278	SINAPI	MONTADOR DE ESTRUTURAS METÁLICAS COM ENCARGOS COMPLEMENTARES	Livro SINAPI: Cálculos e Parâmetros	H	1,0000000	22,67	22,67	
Composição Auxiliar	95344	SINAPI	CURSO DE CAPACITAÇÃO PARA MONTADOR DE ESTRUTURA METÁLICA (ENCARGOS COMPLEMENTARES) - HORISTA	Livro SINAPI: Cálculos e Parâmetros	H	1,0000000	0,19	0,19	
Insumo	00037371	SINAPI	TRANSPORTE - HORISTA (COLETADO CAIXA - ENCARGOS COMPLEMENTARES)	0	H	1,0000000	0,48	0,48	
Insumo	00043488	SINAPI	EPI - FAMILIA OPERADOR ESCAVADEIRA - HORISTA (ENCARGOS COMPLEMENTARES - COLETADO CAIXA)	0	H	1,0000000	1,13	1,13	
Insumo	00037373	SINAPI	SEGURO - HORISTA (COLETADO CAIXA - ENCARGOS COMPLEMENTARES)	0	H	1,0000000	0,11	0,11	
Insumo	00037370	SINAPI	ALIMENTACAO - HORISTA (COLETADO CAIXA - ENCARGOS COMPLEMENTARES)	0	H	1,0000000	2,49	2,49	
Insumo	00043464	SINAPI	FERRAMENTAS - FAMILIA OPERADOR ESCAVADEIRA - HORISTA (ENCARGOS COMPLEMENTARES - COLETADO CAIXA)	0	H	1,0000000	0,05	0,05	
Insumo	00044497	SINAPI	MONTADOR DE ESTRUTURAS METALICAS HORISTA	Mão de Obra	H	1,0000000	16,80	16,80	
Insumo	00037372	SINAPI	EXAMES - HORISTA (COLETADO CAIXA - ENCARGOS COMPLEMENTARES)	0	H	1,0000000	1,42	1,42	
				MO sem LS =>	7,96	LS =>	9,03	MO com LS =>	16,99
				Valor do BDI =>	4,61	Valor com BDI =>			27,28
	Código	Banco	Descrição	Tipo	Und	Quant.	Valor Unit	Total	
Composição	92423	SINAPI	MONTAGEM E DESMONTAGEM DE FÔRMA DE PILARES RETANGULARES E ESTRUTURAS SIMILARES, PÉ-DIREITO SIMPLES, EM CHAPA DE MADEIRA COMPENSADA RESINADA, 6 UTILIZAÇÕES. AF_09/2020	Fôrmas para Estruturas de Concreto Armado	m²	1,0000000	72,00	72,00	
Composição Auxiliar	92263	SINAPI	FABRICAÇÃO DE FÔRMA PARA PILARES E ESTRUTURAS SIMILARES, EM CHAPA DE MADEIRA COMPENSADA RESINADA, E = 17 MM. AF_09/2020	Fôrmas para Estruturas de Concreto Armado	m²	0,1880000	186,64	35,08	
Composição Auxiliar	88239	SINAPI	AJUDANTE DE CARPINTEIRO COM ENCARGOS COMPLEMENTARES	Livro SINAPI: Cálculos e Parâmetros	H	0,1380000	23,66	3,26	
Composição Auxiliar	88262	SINAPI	CARPINTEIRO DE FORMAS COM ENCARGOS COMPLEMENTARES	Livro SINAPI: Cálculos e Parâmetros	H	0,7520000	28,78	21,64	
Insumo	00002692	SINAPI	DESMOLDANTE PROTETOR PARA FORMAS DE MADEIRA, DE BASE OLEOSA EMULSIONADA EM AGUA	Material	L	0,0100000	9,88	0,10	
Insumo	00040271	SINAPI	LOCACAO DE APRUMADOR METALICO DE PILAR, COM ALTURA E ANGULO REGULAVEIS, EXTENSAO DE "1,50" A "2,80" M	Equipamento	UNXMES	0,1960000	12,63	2,48	
Insumo	00040304	SINAPI	PREGO DE ACO POLIDO COM CABECA DUPLA 17 X 27 (2 1/2 X 11)	Material	KG	0,0190000	25,11	0,48	
Insumo	00040287	SINAPI	LOCACAO DE BARRA DE ANCORAGEM DE 0,80 A 1,20 M DE EXTENSAO, COM ROSCA DE 5/8", INCLUINDO PORCA E FLANGE	Equipamento	MES	0,7850000	4,86	3,82	
Insumo	00040275	SINAPI	LOCACAO DE VIGA SANDUICHE METALICA VAZADA PARA TRAVAMENTO DE PILARES, ALTURA DE "8" CM, LARGURA DE "6" CM E EXTENSAO DE 2 M	Equipamento	UNXMES	0,3930000	13,20	5,19	
				MO sem LS =>	12,13	LS =>	13,76	MO com LS =>	25,89
				Valor do BDI =>	14,64	Valor com BDI =>			86,64
Composição	Código	Banco	Descrição	Tipo	Und	Quant.	Valor Unit	Total	
Composição	102042	SINAPI	MONTAGEM E DESMONTAGEM DE FÔRMA PARA ESCADAS, COM 1 LANCE E LAJE PLANA, EM CHAPA DE MADEIRA COMPENSADA RESINADA, 4 UTILIZAÇÕES. AF_11/2020	Escadas	m²	1,0000000	298,05	298,05	
Composição Auxiliar	88262	SINAPI	CARPINTEIRO DE FORMAS COM ENCARGOS COMPLEMENTARES	Livro SINAPI: Cálculos e Parâmetros	H	3,4880000	28,78	100,38	

OBRA
CONSTRUÇÃO DE UM BLOCO COM BANHEIROS COLETIVOS NA UNIDADE ESCOLAR MANOEL CORRÊA

Bancos
SINAPI - 02/2026 - Piauí
ORSE - 12/2025 - Sergipe
SEINFRA - 028 - Ceará

B.D.I.
20,34%

Encargos Sociais
Não Desonerado:
Horista: 113,33%
Mensalista: 71,12%

Composições Analíticas com Preço Unitário

Composições Principais

Composição Auxiliar	101995	SINAPI	FABRICAÇÃO DE FÔRMA PARA ESCADAS, COM 1 LANCE E LAJE PLANA, EM CHAPA DE MADEIRA COMPENSADA RESINADA, E= 17 MM. AF_11/2020	Escadas	m²	0,8400000	190,30	159,85
Composição Auxiliar	88239	SINAPI	AJUDANTE DE CARPITEIRO COM ENCARGOS COMPLEMENTARES	Livro SINAPI: Cálculos e Parâmetros	H	0,5810000	23,66	13,74
Insumo	00010749	SINAPI	LOCAÇÃO DE ESCORA METÁLICA TELESCÓPICA, COM ALTURA REGULÁVEL DE *1,80" A *3,20" M, COM CAPACIDADE DE CARGA DE NO MÍNIMO 1000 KGf (10 KN), INCLUSIVE TRIPE E FORCADO	Equipamento	UNXMS	1,4850000	14,64	21,74
Insumo	00002692	SINAPI	DESMOLDANTE PROTETOR PARA FORMAS DE MADEIRA, DE BASE OLEOSA EMULSIONADA EM ÁGUA	Material	L	0,0100000	9,88	0,10
Insumo	00040304	SINAPI	PREGO DE AÇO POLIDO COM CABEÇA DUPLA 17 X 27 (2 1/2 X 11)	Material	KG	0,0900000	25,11	2,26

MO sem LS => 50,86 LS => 57,66 MO com LS => 108,52
Valor do BDI => 60,62 Valor com BDI => 358,67

	Código	Banco	Descrição	Tipo	Und	Quant.	Valor Unit	Total
Composição	88282	SINAPI	MOTORISTA DE CAMINHÃO COM ENCARGOS COMPLEMENTARES	Livro SINAPI: Cálculos e Parâmetros	H	1,0000000	27,59	27,59
Composição Auxiliar	95347	SINAPI	CURSO DE CAPACITAÇÃO PARA MOTORISTA DE CAMINHÃO (ENCARGOS COMPLEMENTARES) - HORISTA	Livro SINAPI: Cálculos e Parâmetros	H	1,0000000	0,11	0,11
Insumo	00037372	SINAPI	EXAMES - HORISTA (COLETADO CAIXA - ENCARGOS COMPLEMENTARES)	0	H	1,0000000	1,42	1,42
Insumo	00037373	SINAPI	SEGURO - HORISTA (COLETADO CAIXA - ENCARGOS COMPLEMENTARES)	0	H	1,0000000	0,11	0,11
Insumo	00004093	SINAPI	MOTORISTA DE CAMINHÃO (HORISTA)	Mão de Obra	H	1,0000000	21,80	21,80
Insumo	00043488	SINAPI	EPI - FAMÍLIA OPERADOR ESCAVADEIRA - HORISTA (ENCARGOS COMPLEMENTARES - COLETADO CAIXA)	0	H	1,0000000	1,13	1,13
Insumo	00037371	SINAPI	TRANSPORTE - HORISTA (COLETADO CAIXA - ENCARGOS COMPLEMENTARES)	0	H	1,0000000	0,48	0,48
Insumo	00037370	SINAPI	ALIMENTAÇÃO - HORISTA (COLETADO CAIXA - ENCARGOS COMPLEMENTARES)	0	H	1,0000000	2,49	2,49
Insumo	00043464	SINAPI	FERRAMENTAS - FAMÍLIA OPERADOR ESCAVADEIRA - HORISTA (ENCARGOS COMPLEMENTARES - COLETADO CAIXA)	0	H	1,0000000	0,05	0,05

MO sem LS => 10,27 LS => 11,64 MO com LS => 21,91
Valor do BDI => 5,61 Valor com BDI => 33,20

	Código	Banco	Descrição	Tipo	Und	Quant.	Valor Unit	Total
Composição	88377	SINAPI	OPERADOR DE BETONEIRA ESTACIONÁRIA/MISTURADOR COM ENCARGOS COMPLEMENTARES	Livro SINAPI: Cálculos e Parâmetros	H	1,0000000	27,37	27,37
Composição Auxiliar	95389	SINAPI	CURSO DE CAPACITAÇÃO PARA OPERADOR DE BETONEIRA ESTACIONÁRIA/MISTURADOR (ENCARGOS COMPLEMENTARES) - HORISTA	Livro SINAPI: Cálculos e Parâmetros	H	1,0000000	0,17	0,17
Insumo	00037666	SINAPI	OPERADOR DE BETONEIRA ESTACIONÁRIA / MISTURADOR (HORISTA)	Mão de Obra	H	1,0000000	21,52	21,52
Insumo	00043488	SINAPI	EPI - FAMÍLIA OPERADOR ESCAVADEIRA - HORISTA (ENCARGOS COMPLEMENTARES - COLETADO CAIXA)	0	H	1,0000000	1,13	1,13
Insumo	00037372	SINAPI	EXAMES - HORISTA (COLETADO CAIXA - ENCARGOS COMPLEMENTARES)	0	H	1,0000000	1,42	1,42
Insumo	00043464	SINAPI	FERRAMENTAS - FAMÍLIA OPERADOR ESCAVADEIRA - HORISTA (ENCARGOS COMPLEMENTARES - COLETADO CAIXA)	0	H	1,0000000	0,05	0,05
Insumo	00037370	SINAPI	ALIMENTAÇÃO - HORISTA (COLETADO CAIXA - ENCARGOS COMPLEMENTARES)	0	H	1,0000000	2,49	2,49
Insumo	00037371	SINAPI	TRANSPORTE - HORISTA (COLETADO CAIXA - ENCARGOS COMPLEMENTARES)	0	H	1,0000000	0,48	0,48
Insumo	00037373	SINAPI	SEGURO - HORISTA (COLETADO CAIXA - ENCARGOS COMPLEMENTARES)	0	H	1,0000000	0,11	0,11

MO sem LS => 10,16 LS => 11,53 MO com LS => 21,69
Valor do BDI => 5,56 Valor com BDI => 32,93

	Código	Banco	Descrição	Tipo	Und	Quant.	Valor Unit	Total
Composição	88295	SINAPI	OPERADOR DE GUINCHO COM ENCARGOS COMPLEMENTARES	Livro SINAPI: Cálculos e Parâmetros	H	1,0000000	27,55	27,55
Composição Auxiliar	95358	SINAPI	CURSO DE CAPACITAÇÃO PARA OPERADOR DE GUINCHO (ENCARGOS COMPLEMENTARES) - HORISTA	Livro SINAPI: Cálculos e Parâmetros	H	1,0000000	0,35	0,35
Insumo	00037373	SINAPI	SEGURO - HORISTA (COLETADO CAIXA - ENCARGOS COMPLEMENTARES)	0	H	1,0000000	0,11	0,11
Insumo	00037371	SINAPI	TRANSPORTE - HORISTA (COLETADO CAIXA - ENCARGOS COMPLEMENTARES)	0	H	1,0000000	0,48	0,48
Insumo	00037370	SINAPI	ALIMENTAÇÃO - HORISTA (COLETADO CAIXA - ENCARGOS COMPLEMENTARES)	0	H	1,0000000	2,49	2,49
Insumo	00043488	SINAPI	EPI - FAMÍLIA OPERADOR ESCAVADEIRA - HORISTA (ENCARGOS COMPLEMENTARES - COLETADO CAIXA)	0	H	1,0000000	1,13	1,13
Insumo	00043464	SINAPI	FERRAMENTAS - FAMÍLIA OPERADOR ESCAVADEIRA - HORISTA (ENCARGOS COMPLEMENTARES - COLETADO CAIXA)	0	H	1,0000000	0,05	0,05
Insumo	00037372	SINAPI	EXAMES - HORISTA (COLETADO CAIXA - ENCARGOS COMPLEMENTARES)	0	H	1,0000000	1,42	1,42
Insumo	00004253	SINAPI	OPERADOR DE GUINCHO OU GUINCHERO (HORISTA)	Mão de Obra	H	1,0000000	21,52	21,52

MO sem LS => 10,25 LS => 11,62 MO com LS => 21,87
Valor do BDI => 5,60 Valor com BDI => 33,15

	Código	Banco	Descrição	Tipo	Und	Quant.	Valor Unit	Total
Composição	88297	SINAPI	OPERADOR DE MÁQUINAS E EQUIPAMENTOS COM ENCARGOS COMPLEMENTARES	Livro SINAPI: Cálculos e Parâmetros	H	1,0000000	27,44	27,44
Composição Auxiliar	95360	SINAPI	CURSO DE CAPACITAÇÃO PARA OPERADOR DE MÁQUINAS E EQUIPAMENTOS (ENCARGOS COMPLEMENTARES) - HORISTA	Livro SINAPI: Cálculos e Parâmetros	H	1,0000000	0,24	0,24
Insumo	00037371	SINAPI	TRANSPORTE - HORISTA (COLETADO CAIXA - ENCARGOS COMPLEMENTARES)	0	H	1,0000000	0,48	0,48
Insumo	00043464	SINAPI	FERRAMENTAS - FAMÍLIA OPERADOR ESCAVADEIRA - HORISTA (ENCARGOS COMPLEMENTARES - COLETADO CAIXA)	0	H	1,0000000	0,05	0,05

Engenheiro Civil
Engenheiro Civil
CREA 1919812/PA

OBRA
CONSTRUÇÃO DE UM BLOCO COM BANHEIROS COLETIVOS NA UNIDADE ESCOLAR MANOEL CORRÊA

Bancos
SINAPI - 02/2026 - Piauí
ORSE - 12/2025 - Sergipe
SEINFRA - 028 - Ceará

B.D.I.
20,34%

Encargos Sociais
Não Desonerado:
Horista: 113,33%
Mensalista: 71,12%

Composições Analíticas com Preço Unitário									
Composições Principais									
Insumo	00037373	SINAPI	SEGURO - HORISTA (COLETADO CAIXA - ENCARGOS COMPLEMENTARES)	0	H	1,0000000	0,11	0,11	
Insumo	00043488	SINAPI	EPI - FAMILIA OPERADOR ESCAVADEIRA - HORISTA (ENCARGOS COMPLEMENTARES - COLETADO CAIXA)	0	H	1,0000000	1,13	1,13	
Insumo	00037370	SINAPI	ALIMENTACAO - HORISTA (COLETADO CAIXA - ENCARGOS COMPLEMENTARES)	0	H	1,0000000	2,49	2,49	
Insumo	00037372	SINAPI	EXAMES - HORISTA (COLETADO CAIXA - ENCARGOS COMPLEMENTARES)	0	H	1,0000000	1,42	1,42	
Insumo	00004230	SINAPI	OPERADOR DE MAQUINAS E TRATORES DIVERSOS - TERRAPLANAGEM (HORISTA)	Mão de Obra	H	1,0000000	21,52	21,52	
				MO sem LS =>	10,20	LS =>	11,56	MO com LS =>	21,76
				Valor do BDI =>	5,58			Valor com BDI =>	33,02
Composição	88309	SINAPI	PEDREIRO COM ENCARGOS COMPLEMENTARES	Livro SINAPI: Cálculos e Parâmetros	H	1,0000000	29,47	29,47	
Composição Auxiliar	95371	SINAPI	CURSO DE CAPACITAÇÃO PARA PEDREIRO (ENCARGOS COMPLEMENTARES) - HORISTA	Livro SINAPI: Cálculos e Parâmetros	H	1,0000000	0,46	0,46	
Insumo	00004750	SINAPI	PEDREIRO (HORISTA)	Mão de Obra	H	1,0000000	21,80	21,80	
Insumo	00037370	SINAPI	ALIMENTACAO - HORISTA (COLETADO CAIXA - ENCARGOS COMPLEMENTARES)	0	H	1,0000000	2,49	2,49	
Insumo	00043488	SINAPI	EPI - FAMILIA PEDREIRO - HORISTA (ENCARGOS COMPLEMENTARES - COLETADO CAIXA)	0	H	1,0000000	1,81	1,81	
Insumo	00043465	SINAPI	FERRAMENTAS - FAMILIA PEDREIRO - HORISTA (ENCARGOS COMPLEMENTARES - COLETADO CAIXA)	0	H	1,0000000	0,90	0,90	
Insumo	00037371	SINAPI	TRANSPORTE - HORISTA (COLETADO CAIXA - ENCARGOS COMPLEMENTARES)	0	H	1,0000000	0,48	0,48	
Insumo	00037373	SINAPI	SEGURO - HORISTA (COLETADO CAIXA - ENCARGOS COMPLEMENTARES)	0	H	1,0000000	0,11	0,11	
Insumo	00037372	SINAPI	EXAMES - HORISTA (COLETADO CAIXA - ENCARGOS COMPLEMENTARES)	0	H	1,0000000	1,42	1,42	
				MO sem LS =>	10,43	LS =>	11,83	MO com LS =>	22,26
				Valor do BDI =>	5,99			Valor com BDI =>	35,46
Composição	88310	SINAPI	PINTOR COM ENCARGOS COMPLEMENTARES	Livro SINAPI: Cálculos e Parâmetros	H	1,0000000	31,50	31,50	
Composição Auxiliar	95372	SINAPI	CURSO DE CAPACITAÇÃO PARA PINTOR (ENCARGOS COMPLEMENTARES) - HORISTA	Livro SINAPI: Cálculos e Parâmetros	H	1,0000000	0,32	0,32	
Insumo	00043490	SINAPI	EPI - FAMILIA PINTOR - HORISTA (ENCARGOS COMPLEMENTARES - COLETADO CAIXA)	0	H	1,0000000	2,30	2,30	
Insumo	00004783	SINAPI	PINTOR (HORISTA)	Mão de Obra	H	1,0000000	21,80	21,80	
Insumo	00037370	SINAPI	ALIMENTACAO - HORISTA (COLETADO CAIXA - ENCARGOS COMPLEMENTARES)	0	H	1,0000000	2,49	2,49	
Insumo	00043466	SINAPI	FERRAMENTAS - FAMILIA PINTOR - HORISTA (ENCARGOS COMPLEMENTARES - COLETADO CAIXA)	0	H	1,0000000	2,58	2,58	
Insumo	00037372	SINAPI	EXAMES - HORISTA (COLETADO CAIXA - ENCARGOS COMPLEMENTARES)	0	H	1,0000000	1,42	1,42	
Insumo	00037373	SINAPI	SEGURO - HORISTA (COLETADO CAIXA - ENCARGOS COMPLEMENTARES)	0	H	1,0000000	0,11	0,11	
Insumo	00037371	SINAPI	TRANSPORTE - HORISTA (COLETADO CAIXA - ENCARGOS COMPLEMENTARES)	0	H	1,0000000	0,48	0,48	
				MO sem LS =>	10,36	LS =>	11,76	MO com LS =>	22,12
				Valor do BDI =>	6,40			Valor com BDI =>	37,90
Composição	102234	SINAPI	PINTURA IMUNIZANTE PARA MADEIRA, 2 DEMÃOS. AF_01/2021	Pintura em Madeira	m²	1,0000000	26,37	26,37	
Composição Auxiliar	88310	SINAPI	PINTOR COM ENCARGOS COMPLEMENTARES	Livro SINAPI: Cálculos e Parâmetros	H	0,4529000	31,50	14,26	
Insumo	00007340	SINAPI	IMUNIZANTE PARA MADEIRA, INCOLOR	Material	L	0,3257000	37,19	12,11	
				MO sem LS =>	4,69	LS =>	5,32	MO com LS =>	10,01
				Valor do BDI =>	5,36			Valor com BDI =>	31,73
Composição	90823	SINAPI	PORTA DE MADEIRA PARA PINTURA, SEMI-OCA (LEVE OU MÉDIA), 90X210CM, ESPESSURA DE 3,5CM, INCLUSO DOBRADIÇAS - FORNECIMENTO E INSTALAÇÃO. AF_10/2025	Esquadrias - Portas	UN	1,0000000	502,83	502,83	
Composição Auxiliar	88261	SINAPI	CARPINTEIRO DE ESQUADRIAS COM ENCARGOS COMPLEMENTARES	Livro SINAPI: Cálculos e Parâmetros	H	2,4334772	27,78	67,60	
Composição Auxiliar	88316	SINAPI	SERVENTE COM ENCARGOS COMPLEMENTARES	Livro SINAPI: Cálculos e Parâmetros	H	0,6877218	23,66	16,27	
Insumo	00002432	SINAPI	DOBRADICA EM ACO/FERRO, 3 1/2" X 3", E= 1,9 A 2 MM, COM ANEL, CROMADO OU ZINCADO, TAMPA BOLA, COM PARAFUSOS	Material	UN	3,0000000	28,73	86,19	
Insumo	00011945	SINAPI	BUCHA DE NYLON SEM ABA S4	Material	UN	19,8000000	0,06	1,19	
Insumo	00011055	SINAPI	PARAFUSO ROSCA SOBERBA ZINCADO CABECA CHATA FENDA SIMPLES 3,5 X 25 MM (1")	Material	UN	19,8000000	0,11	2,18	
Insumo	00010556	SINAPI	PORTA DE MADEIRA, FOLHA MEDIA (NBR 15930) DE 900 X 2100 MM, DE 35 MM A 40 MM DE ESPESSURA, NUCLEO SEMI-SOLIDO (SARRAFEADO), CAPA LISA EM HDF, ACABAMENTO EM PRIMER PARA PINTURA	Material	UN	1,0000000	329,42	329,42	
				MO sem LS =>	29,25	LS =>	33,15	MO com LS =>	62,40
				Valor do BDI =>	102,27			Valor com BDI =>	605,10
Composição	90456	SINAPI	QUEBRA EM ALVENARIA PARA INSTALAÇÃO DE CAIXA DE TOMADA (4X4 OU 4X2). AF_09/2023	Rasgos e Fixações	UN	1,0000000	5,76	5,76	

OBRA
CONSTRUÇÃO DE UM BLOCO COM BANHEIROS COLETIVOS NA UNIDADE ESCOLAR MANOEL CORRÊA

Bancos
SINAPI - 02/2026 - Piauí
ORSE - 12/2025 - Sergipe
SEINFRA - 028 - Ceará

B.D.I.
20,34%

Encargos Sociais
Não Desonerado:
Horista: 113,33%
Mensalista: 71,12%

Composições Analíticas com Preço Unitário

Composições Principais

Composição Auxiliar	88247	SINAPI	AUXILIAR DE ELETRICISTA COM ENCARGOS COMPLEMENTARES	Livro SINAPI: Cálculos e Parâmetros	H	0,0438000	24,79	1,08
Composição Auxiliar	88264	SINAPI	ELETRICISTA COM ENCARGOS COMPLEMENTARES	Livro SINAPI: Cálculos e Parâmetros	H	0,1556000	30,09	4,68

MO sem LS => 1,99 LS => 2,27 MO com LS => 4,26
Valor do BDI => 1,17 Valor com BDI => 6,93

	Código	Banco	Descrição	Tipo	Und	Quant.	Valor Unit	Total
Composição	90447	SINAPI	RASGO LINEAR MANUAL EM ALVENARIA, PARA ELETRODUTOS, DIÂMETROS MENORES OU IGUAIS A 40 MM. AF 09/2023	Rasgos e Fixações	M	1,0000000	8,69	8,69
Composição Auxiliar	88247	SINAPI	AUXILIAR DE ELETRICISTA COM ENCARGOS COMPLEMENTARES	Livro SINAPI: Cálculos e Parâmetros	H	0,0660000	24,79	1,63
Composição Auxiliar	88264	SINAPI	ELETRICISTA COM ENCARGOS COMPLEMENTARES	Livro SINAPI: Cálculos e Parâmetros	H	0,2348000	30,09	7,06

MO sem LS => 3,01 LS => 3,43 MO com LS => 6,44
Valor do BDI => 1,76 Valor com BDI => 10,45

	Código	Banco	Descrição	Tipo	Und	Quant.	Valor Unit	Total
Composição	90443	SINAPI	RASGO LINEAR MANUAL EM ALVENARIA, PARA RAMAIS/ DISTRIBUIÇÃO DE INSTALAÇÕES HIDRÁULICAS, DIÂMETROS MENORES OU IGUAIS A 40 MM. AF 09/2023	Rasgos e Fixações	M	1,0000000	8,30	8,30
Composição Auxiliar	88267	SINAPI	ENCANADOR OU BOMBEIRO HIDRÁULICO COM ENCARGOS COMPLEMENTARES	Livro SINAPI: Cálculos e Parâmetros	H	0,2348000	28,79	6,75
Composição Auxiliar	88248	SINAPI	AUXILIAR DE ENCANADOR OU BOMBEIRO HIDRÁULICO COM ENCARGOS COMPLEMENTARES	Livro SINAPI: Cálculos e Parâmetros	H	0,0660000	23,59	1,55

MO sem LS => 2,96 LS => 3,37 MO com LS => 6,33
Valor do BDI => 1,68 Valor com BDI => 9,98

	Código	Banco	Descrição	Tipo	Und	Quant.	Valor Unit	Total
Composição	2477	ORSE	Rasgos em alvenaria para passagem de tubulação diâmetro 1 1/4" a 2"	Execução de Rasgos em Alvenaria e Concretos para Passagem de	m	1,0000000	11,24	11,24
Item	Código	Banco	Descrição	Tipo	Und	Quant.	Valor Unit	Total
Insumo	00002696/SINA	ORSE	Encanador ou bombeiro hidráulico (horista)	Mão de Obra	h	0,2000000	20,44	4,08
Composição	00002696/SINA 10554	ORSE	Encargos Complementares - Encanador	Provisórios	h	0,2000000	3,80	0,76
Insumo	00006111/SINA	ORSE	Servente de obras (horista)	Mão de Obra	h	0,3500000	14,58	5,10
Composição	00006111/SINA 10549	ORSE	Encargos Complementares - Servente	Provisórios	h	0,3500000	3,86	1,35

Detalhamento de Cálculo ORSE

Item	Código	Banco	Descrição	Tipo	Und	Quant.	Valor Unit	Total
Insumo	00002696/SINA	ORSE	Encanador ou bombeiro hidráulico (horista)	Mão de Obra	h	0,2000000	20,44	4,08
Insumo	00012893/SINA	ORSE	Bota de segurança com biqueira de aço e colarinho acolchoado	Material	par	0,0004400	73,93	0,03
Insumo	158	ORSE	Almoço (Participação do empregador)	Material	un	0,0559900	14,00	0,78
Insumo	941	ORSE	Fardamento com mangas curta	Material	un	0,0008250	193,04	0,15
Insumo	11255	ORSE	Tarracha para tubos PVC de 1"	Material	un	0,0001200	49,00	0,00
Insumo	10593	ORSE	Praio simples 30cm	Material	un	0,0000200	19,57	0,00
Insumo	10362	ORSE	Seguro de vida e acidente em grupo	Serviços	un	0,0024750	12,54	0,03
Insumo	1651	ORSE	Óculos branco proteção	Material	pr	0,0004400	6,00	0,00
Insumo	00012895/SINA	ORSE	Capacete de segurança aba frontal com suspensão de polietileno, sem jugular (classe b)	Material	un	0,0003300	13,50	0,00
Insumo	11253	ORSE	Tarracha para tubos PVC de 1/2"	Material	un	0,0002200	34,80	0,00
Insumo	10599	ORSE	Protetor solar fps 30 com 120ml	Material	un	0,0009900	18,00	0,01
Insumo	10492	ORSE	Cesta Básica	Material	un	0,0024750	205,00	0,50
Insumo	11257	ORSE	Tarracha para tubos PVC de 1 1/4"	Material	un	0,0000800	32,30	0,00
Insumo	00012892/SINA	ORSE	Luva raspa de couro, cano curto (punho 7" cm)	Material	par	0,0012650	10,87	0,01
Insumo	2378	ORSE	Vale transporte	Material	un	0,0460150	4,50	0,20
Insumo	11256	ORSE	Tarracha para tubos PVC de 1 1/2"	Material	un	0,0000800	92,70	0,00
Insumo	10596	ORSE	Protetor auricular	Material	un	0,0024750	4,81	0,01
Insumo	00012894/SINA	ORSE	Capa para chuva em pvc com forro de poliéster, com capuz (amarela ou azul)	Material	un	0,0001100	20,11	0,00
Insumo	10517	ORSE	Exames admissionais/demissionais (checkup)	Serviços	cj	0,0002200	300,00	0,06
Insumo	10592	ORSE	Lima chata 12"	Material	un	0,0000200	38,17	0,00
Insumo	11254	ORSE	Tarracha para tubos PVC de 3/4"	Material	un	0,0001400	27,49	0,00
Insumo	10761	ORSE	Refeição - café da manhã (café com leite e dois pães com manteiga)	Serviços	un	0,0559900	5,00	0,27
Insumo	00006111/SINA	ORSE	Servente de obras (horista)	Mão de Obra	h	0,3500000	14,58	5,10
Insumo	4729	ORSE	Marreta 1 kg com cabo	Material	un	0,0000350	37,80	0,00
Insumo	4728	ORSE	Talhadeira chata 10"	Material	un	0,0001050	18,58	0,00

OBRA
CONSTRUÇÃO DE UM BLOCO COM BANHEIROS COLETIVOS NA UNIDADE ESCOLAR MANOEL CORRÊA

Bancos
SINAPI - 02/2026 - Piauí
ORSE - 12/2025 - Sergipe
SEINFRA - 028 - Ceará

B.D.I.
20,34%

Encargos Sociais
Não Desonerado:
Horista: 113,33%
Mensalista: 71,12%

Composições Analíticas com Preço Unitário

Composições Principais

Insumo	00002711/SINA	ORSE	Carrinho de mao, em aco, com capacidade de *45 a 65* l / *100* kg, pneu com camara	Material	un	0,0000700	185,00	0,01
Insumo	10788	ORSE	Pá quadrada	Material	un	0,0000700	36,90	0,00
					MO sem LS =>	4,30	LS =>	4,88
					Valor do BDI =>	2,28	MO com LS =>	9,18
							Valor com BDI =>	13,52
	Código	Banco	Descrição	Tipo	Und	Quant.	Valor Unit	Total
Composição	91693	SINAPI	SERRA CIRCULAR DE BANCADA COM MOTOR ELÉTRICO POTÊNCIA DE 5HP, COM COIFA PARA DISCO 10" - CHI DIURNO. AF_08/2015	Custos Horários Produtivo e Improdutivo dos Equipamentos	CHI	1,0000000	27,54	27,54
Composição Auxiliar	91689	SINAPI	SERRA CIRCULAR DE BANCADA COM MOTOR ELÉTRICO POTÊNCIA DE 5HP, COM COIFA PARA DISCO 10" - JUROS. AF_08/2015	Depreciação, Juros, Impostos e Seguros, Manutenção e Materiais na Operação dos Equipamentos	H	1,0000000	0,01	0,01
Composição Auxiliar	91688	SINAPI	SERRA CIRCULAR DE BANCADA COM MOTOR ELÉTRICO POTÊNCIA DE 5HP, COM COIFA PARA DISCO 10" - DEPRECIÇÃO. AF_08/2015	Depreciação, Juros, Impostos e Seguros, Manutenção e Materiais na Operação dos Equipamentos	H	1,0000000	0,09	0,09
Composição Auxiliar	88297	SINAPI	OPERADOR DE MÁQUINAS E EQUIPAMENTOS COM ENCARGOS COMPLEMENTARES	Livro SINAPI: Cálculos e Parâmetros	H	1,0000000	27,44	27,44
					MO sem LS =>	10,20	LS =>	11,56
					Valor do BDI =>	5,60	MO com LS =>	21,76
							Valor com BDI =>	33,14
	Código	Banco	Descrição	Tipo	Und	Quant.	Valor Unit	Total
Composição	91692	SINAPI	SERRA CIRCULAR DE BANCADA COM MOTOR ELÉTRICO POTÊNCIA DE 5HP, COM COIFA PARA DISCO 10" - CHP DIURNO. AF_08/2015	Custos Horários Produtivo e Improdutivo dos Equipamentos	CHP	1,0000000	29,09	29,09
Composição Auxiliar	91688	SINAPI	SERRA CIRCULAR DE BANCADA COM MOTOR ELÉTRICO POTÊNCIA DE 5HP, COM COIFA PARA DISCO 10" - JUROS. AF_08/2015	Depreciação, Juros, Impostos e Seguros, Manutenção e Materiais na Operação dos Equipamentos	H	1,0000000	0,01	0,01
Composição Auxiliar	91691	SINAPI	SERRA CIRCULAR DE BANCADA COM MOTOR ELÉTRICO POTÊNCIA DE 5HP, COM COIFA PARA DISCO 10" - MATERIAIS NA OPERAÇÃO. AF_08/2015	Depreciação, Juros, Impostos e Seguros, Manutenção e Materiais na Operação dos Equipamentos	H	1,0000000	1,49	1,49
Composição Auxiliar	91690	SINAPI	SERRA CIRCULAR DE BANCADA COM MOTOR ELÉTRICO POTÊNCIA DE 5HP, COM COIFA PARA DISCO 10" - MANUTENÇÃO. AF_08/2015	Depreciação, Juros, Impostos e Seguros, Manutenção e Materiais na Operação dos Equipamentos	H	1,0000000	0,06	0,06
Composição Auxiliar	91688	SINAPI	SERRA CIRCULAR DE BANCADA COM MOTOR ELÉTRICO POTÊNCIA DE 5HP, COM COIFA PARA DISCO 10" - DEPRECIÇÃO. AF_08/2015	Depreciação, Juros, Impostos e Seguros, Manutenção e Materiais na Operação dos Equipamentos	H	1,0000000	0,09	0,09
Composição Auxiliar	88297	SINAPI	OPERADOR DE MÁQUINAS E EQUIPAMENTOS COM ENCARGOS COMPLEMENTARES	Livro SINAPI: Cálculos e Parâmetros	H	1,0000000	27,44	27,44
					MO sem LS =>	10,20	LS =>	11,56
					Valor do BDI =>	5,91	MO com LS =>	21,76
							Valor com BDI =>	35,00
	Código	Banco	Descrição	Tipo	Und	Quant.	Valor Unit	Total
Composição	91688	SINAPI	SERRA CIRCULAR DE BANCADA COM MOTOR ELÉTRICO POTÊNCIA DE 5HP, COM COIFA PARA DISCO 10" - DEPRECIÇÃO. AF_08/2015	Depreciação, Juros, Impostos e Seguros, Manutenção e Materiais na Operação dos Equipamentos	H	1,0000000	0,09	0,09
Insumo	00014618	SINAPI	SERRA CIRCULAR DE BANCADA COM MOTOR ELETRICO, POTENCIA DE *1600* W, PARA DISCO DE DIAMETRO DE 10" (250 MM)	Equipamento para Aquisição Permanente	UN	0,0000720	1.252,51	0,09
					MO sem LS =>	0,00	LS =>	0,00
					Valor do BDI =>	0,01	MO com LS =>	0,00
							Valor com BDI =>	0,10
	Código	Banco	Descrição	Tipo	Und	Quant.	Valor Unit	Total
Composição	91689	SINAPI	SERRA CIRCULAR DE BANCADA COM MOTOR ELÉTRICO POTÊNCIA DE 5HP, COM COIFA PARA DISCO 10" - JUROS. AF_08/2015	Depreciação, Juros, Impostos e Seguros, Manutenção e Materiais na Operação dos Equipamentos	H	1,0000000	0,01	0,01
Insumo	00014618	SINAPI	SERRA CIRCULAR DE BANCADA COM MOTOR ELETRICO, POTENCIA DE *1600* W, PARA DISCO DE DIAMETRO DE 10" (250 MM)	Equipamento para Aquisição Permanente	UN	0,0000148	1.252,51	0,02
					MO sem LS =>	0,00	LS =>	0,00
					Valor do BDI =>	0,00	MO com LS =>	0,00
							Valor com BDI =>	0,01
	Código	Banco	Descrição	Tipo	Und	Quant.	Valor Unit	Total
Composição	91690	SINAPI	SERRA CIRCULAR DE BANCADA COM MOTOR ELÉTRICO POTÊNCIA DE 5HP, COM COIFA PARA DISCO 10" - MANUTENÇÃO. AF_08/2015	Depreciação, Juros, Impostos e Seguros, Manutenção e Materiais na Operação dos Equipamentos	H	1,0000000	0,06	0,06
Insumo	00014618	SINAPI	SERRA CIRCULAR DE BANCADA COM MOTOR ELETRICO, POTENCIA DE *1600* W, PARA DISCO DE DIAMETRO DE 10" (250 MM)	Equipamento para Aquisição Permanente	UN	0,0000500	1.252,51	0,06
					MO sem LS =>	0,00	LS =>	0,00
					Valor do BDI =>	0,01	MO com LS =>	0,00
							Valor com BDI =>	0,07
	Código	Banco	Descrição	Tipo	Und	Quant.	Valor Unit	Total
Composição	91691	SINAPI	SERRA CIRCULAR DE BANCADA COM MOTOR ELÉTRICO POTÊNCIA DE 5HP, COM COIFA PARA DISCO 10" - MATERIAIS NA OPERAÇÃO. AF_08/2015	Depreciação, Juros, Impostos e Seguros, Manutenção e Materiais na Operação dos Equipamentos	H	1,0000000	1,49	1,49
Insumo	00002705	SINAPI	ENERGIA ELETRICA ATE 2000 KWH INDUSTRIAL, SEM DEMANDA	Franquia	KWH	1,3600000	1,10	1,50
					MO sem LS =>	0,00	LS =>	0,00
					Valor do BDI =>	0,30	MO com LS =>	0,00
							Valor com BDI =>	1,79
	Código	Banco	Descrição	Tipo	Und	Quant.	Valor Unit	Total
Composição	88316	SINAPI	SERVENTE COM ENCARGOS COMPLEMENTARES	Livro SINAPI: Cálculos e Parâmetros	H	1,0000000	23,66	23,66
Composição Auxiliar	95378	SINAPI	CURSO DE CAPACITAÇÃO PARA SERVENTE (ENCARGOS COMPLEMENTARES) - HORISTA	Livro SINAPI: Cálculos e Parâmetros	H	1,0000000	0,33	0,33
Insumo	00037372	SINAPI	EXAMES - HORISTA (COLETADO CAIXA - ENCARGOS COMPLEMENTARES)	0	H	1,0000000	1,42	1,42
Insumo	00006111	SINAPI	SERVENTE DE OBRAS (HORISTA)	Mão de Obra	H	1,0000000	15,94	15,94
Insumo	00043491	SINAPI	EPI - FAMILIA SERVENTE - HORISTA (ENCARGOS COMPLEMENTARES - COLETADO CAIXA)	0	H	1,0000000	1,89	1,89

Engenheiro Civil
Eduardo Pires dos Reis Silva
CREA 1919812/PA

OBRA
CONSTRUÇÃO DE UM BLOCO COM BANHEIROS COLETIVOS NA UNIDADE ESCOLAR MANOEL CORRÊA

Bancos
SINAPI - 02/2026 - Piauí
ORSE - 12/2025 - Sergipe
SEINFRA - 028 - Ceará

B.D.I.
20,34%

Encargos Sociais
Não Desonerado:
Horista: 113,33%
Mensalista: 71,12%

Composições Analíticas com Preço Unitário									
Composições Principais									
Insumo	00043467	SINAPI	FERRAMENTAS - FAMILIA SERVENTE - HORISTA (ENCARGOS COMPLEMENTARES - COLETADO CAIXA)	0	H	1,0000000	1,00	1,00	
Insumo	00037370	SINAPI	ALIMENTACAO - HORISTA (COLETADO CAIXA - ENCARGOS COMPLEMENTARES)	0	H	1,0000000	2,49	2,49	
Insumo	00037371	SINAPI	TRANSPORTE - HORISTA (COLETADO CAIXA - ENCARGOS COMPLEMENTARES)	0	H	1,0000000	0,48	0,48	
Insumo	00037373	SINAPI	SEGURO - HORISTA (COLETADO CAIXA - ENCARGOS COMPLEMENTARES)	0	H	1,0000000	0,11	0,11	
				MO sem LS =>	7,62	LS =>	8,65	MO com LS =>	16,27
				Valor do BDI =>	4,81			Valor com BDI =>	28,47
Composição	91946	SINAPI	SUPORTE PARAFUSADO COM PLACA DE ENCAIXE 4" X 2" MÉDIO (1,30 M DO PISO) PARA PONTO ELÉTRICO - FORNECIMENTO E INSTALAÇÃO. AF_03/2023	Instalações Elétricas - Eletrodutos Embutidos, Cabos, Caixas, Tomadas e Interruptores	UN	1,0000000	12,21	12,21	
Composição Auxiliar	88247	SINAPI	AUXILIAR DE ELETRICISTA COM ENCARGOS COMPLEMENTARES	Livro SINAPI: Cálculos e Parâmetros	H	0,1280000	24,79	3,17	
Composição Auxiliar	88264	SINAPI	ELETRICISTA COM ENCARGOS COMPLEMENTARES	Livro SINAPI: Cálculos e Parâmetros	H	0,1280000	30,09	3,85	
Insumo	00038094	SINAPI	ESPELHO / PLACA DE 3 POSTOS 4" X 2", PARA INSTALACAO DE TOMADAS E INTERRUPTORES	Material	UN	1,0000000	3,42	3,42	
Insumo	00038099	SINAPI	SUPORTE DE FIXACAO PARA ESPELHO / PLACA 4" X 2", PARA 3 MODULOS, PARA INSTALACAO DE TOMADAS E INTERRUPTORES (SOMENTE SUPORTE)	Material	UN	1,0000000	1,77	1,77	
				MO sem LS =>	2,39	LS =>	2,71	MO com LS =>	5,10
				Valor do BDI =>	2,48			Valor com BDI =>	14,69
Composição	89395	SINAPI	TE, PVC, SOLDÁVEL, DN 25MM, INSTALADO EM RAMAL OU SUB-RAMAL DE ÁGUA - FORNECIMENTO E INSTALAÇÃO. AF_06/2022	Instalações Prediais de Água Fria em PVC	UN	1,0000000	13,68	13,68	
Composição Auxiliar	88248	SINAPI	AUXILIAR DE ENCANADOR OU BOMBEIRO HIDRÁULICO COM ENCARGOS COMPLEMENTARES	Livro SINAPI: Cálculos e Parâmetros	H	0,2026000	23,59	4,77	
Composição Auxiliar	88267	SINAPI	ENCANADOR OU BOMBEIRO HIDRÁULICO COM ENCARGOS COMPLEMENTARES	Livro SINAPI: Cálculos e Parâmetros	H	0,2026000	28,79	5,83	
Insumo	00000122	SINAPI	ADESIVO PLASTICO PARA PVC, FRASCO COM "850" GR	Material	UN	0,0106000	72,71	0,77	
Insumo	00007139	SINAPI	TE SOLDAVEL, PVC, 90 GRAUS, 25 MM, PARA AGUA FRIA PREDIAL (NBR 5648)	Material	UN	1,0000000	1,23	1,23	
Insumo	00038383	SINAPI	LIXA D'AGUA EM FOLHA, COR PRETA, GRAO 100	Material	UN	0,0507000	2,00	0,10	
Insumo	00020083	SINAPI	SOLUCAO PREPARADORA / LIMPADORA PARA PVC, FRASCO COM 1000 CM3	Material	UN	0,0120000	82,38	0,99	
				MO sem LS =>	3,71	LS =>	4,22	MO com LS =>	7,93
				Valor do BDI =>	2,78			Valor com BDI =>	16,46
Composição	88323	SINAPI	TELHADISTA COM ENCARGOS COMPLEMENTARES	Livro SINAPI: Cálculos e Parâmetros	H	1,0000000	28,49	28,49	
Composição Auxiliar	95385	SINAPI	CURSO DE CAPACITAÇÃO PARA TELHADISTA (ENCARGOS COMPLEMENTARES) - HORISTA	Livro SINAPI: Cálculos e Parâmetros	H	1,0000000	0,24	0,24	
Insumo	00012869	SINAPI	TELHADOR / TELHADISTA (HORISTA)	Mão de Obra	H	1,0000000	21,52	21,52	
Insumo	00043483	SINAPI	EPI - FAMILIA CARPINTIEIRO DE FORMAS - HORISTA (ENCARGOS COMPLEMENTARES - COLETADO CAIXA)	0	H	1,0000000	1,78	1,78	
Insumo	00037372	SINAPI	EXAMES - HORISTA (COLETADO CAIXA - ENCARGOS COMPLEMENTARES)	0	H	1,0000000	1,42	1,42	
Insumo	00043459	SINAPI	FERRAMENTAS - FAMILIA CARPINTIEIRO DE FORMAS - HORISTA (ENCARGOS COMPLEMENTARES - COLETADO CAIXA)	0	H	1,0000000	0,45	0,45	
Insumo	00037370	SINAPI	ALIMENTACAO - HORISTA (COLETADO CAIXA - ENCARGOS COMPLEMENTARES)	0	H	1,0000000	2,49	2,49	
Insumo	00037373	SINAPI	SEGURO - HORISTA (COLETADO CAIXA - ENCARGOS COMPLEMENTARES)	0	H	1,0000000	0,11	0,11	
Insumo	00037371	SINAPI	TRANSPORTE - HORISTA (COLETADO CAIXA - ENCARGOS COMPLEMENTARES)	0	H	1,0000000	0,48	0,48	
				MO sem LS =>	10,20	LS =>	11,56	MO com LS =>	21,76
				Valor do BDI =>	5,79			Valor com BDI =>	34,28
Composição	92000	SINAPI	TOMADA BAIXA DE EMBUTIR (1 MÓDULO), 2P+T 10 A, INCLUINDO SUPORTE E PLACA - FORNECIMENTO E INSTALAÇÃO. AF_03/2023	Instalações Elétricas - Eletrodutos Embutidos, Cabos, Caixas, Tomadas e Interruptores	UN	1,0000000	34,67	34,67	
Composição Auxiliar	91946	SINAPI	SUPORTE PARAFUSADO COM PLACA DE ENCAIXE 4" X 2" MÉDIO (1,30 M DO PISO) PARA PONTO ELÉTRICO - FORNECIMENTO E INSTALAÇÃO. AF_03/2023	Instalações Elétricas - Eletrodutos Embutidos, Cabos, Caixas, Tomadas e Interruptores	UN	1,0000000	12,21	12,21	
Composição Auxiliar	91998	SINAPI	TOMADA BAIXA DE EMBUTIR (1 MÓDULO), 2P+T 10 A, SEM SUPORTE E SEM PLACA - FORNECIMENTO E INSTALAÇÃO. AF_03/2023	Instalações Elétricas - Eletrodutos Embutidos, Cabos, Caixas, Tomadas e Interruptores	UN	1,0000000	22,46	22,46	
				MO sem LS =>	6,91	LS =>	7,84	MO com LS =>	14,75
				Valor do BDI =>	7,05			Valor com BDI =>	41,72
Composição	91998	SINAPI	TOMADA BAIXA DE EMBUTIR (1 MÓDULO), 2P+T 10 A, SEM SUPORTE E SEM PLACA - FORNECIMENTO E INSTALAÇÃO. AF_03/2023	Instalações Elétricas - Eletrodutos Embutidos, Cabos, Caixas, Tomadas e Interruptores	UN	1,0000000	22,46	22,46	
Composição Auxiliar	88247	SINAPI	AUXILIAR DE ELETRICISTA COM ENCARGOS COMPLEMENTARES	Livro SINAPI: Cálculos e Parâmetros	H	0,2420000	24,79	5,99	
Composição Auxiliar	88264	SINAPI	ELETRICISTA COM ENCARGOS COMPLEMENTARES	Livro SINAPI: Cálculos e Parâmetros	H	0,2420000	30,09	7,28	
Insumo	00038101	SINAPI	TOMADA 2P+T 10A, 250V (APENAS MODULO)	Material	UN	1,0000000	9,19	9,19	
				MO sem LS =>	4,52	LS =>	5,13	MO com LS =>	9,65

Engenheiro Civil
Eduardo Pires dos Reis Silva
CREA 1919812/PA

OBRA
CONSTRUÇÃO DE UM BLOCO COM BANHEIROS COLETIVOS NA UNIDADE ESCOLAR MANOEL CORRÊA

Bancos
SINAPI - 02/2026 - Piauí
ORSE - 12/2025 - Sergipe
SEINFRA - 028 - Ceará

B.D.I.
20,34%

Encargos Sociais
Não Desonerado:
Horista: 113,33%
Mensalista: 71,12%

Composições Analíticas com Preço Unitário

Composições Principais

				Valor do BDI =>	4,56	Valor com BDI =>		27,02	
	Código	Banco	Descrição	Tipo	Und	Quant.	Valor Unit	Total	
Composição	90587	SINAPI	VIBRADOR DE IMERSÃO, DIÂMETRO DE PONTEIRA 45MM, MOTOR ELÉTRICO TRIFÁSICO POTÊNCIA DE 2 CV - CHI DIURNO. AF_06/2015	Custos Horários Produtivo e Improdutivo dos Equipamentos	CHI	1,0000000	0,49	0,49	
Composição Auxiliar	90583	SINAPI	VIBRADOR DE IMERSÃO, DIÂMETRO DE PONTEIRA 45MM, MOTOR ELÉTRICO TRIFÁSICO POTÊNCIA DE 2 CV - JUROS. AF_06/2015	Depreciação, Juros, Impostos e Seguros, Manutenção e Materiais na Operação dos Equipamentos	H	1,0000000	0,09	0,09	
Composição Auxiliar	90582	SINAPI	VIBRADOR DE IMERSÃO, DIÂMETRO DE PONTEIRA 45MM, MOTOR ELÉTRICO TRIFÁSICO POTÊNCIA DE 2 CV - DEPRECIÇÃO. AF_06/2015	Depreciação, Juros, Impostos e Seguros, Manutenção e Materiais na Operação dos Equipamentos	H	1,0000000	0,40	0,40	
				MO sem LS =>	0,00	LS =>	0,00	MO com LS =>	0,00
				Valor do BDI =>	0,09	Valor com BDI =>		0,58	
	Código	Banco	Descrição	Tipo	Und	Quant.	Valor Unit	Total	
Composição	90586	SINAPI	VIBRADOR DE IMERSÃO, DIÂMETRO DE PONTEIRA 45MM, MOTOR ELÉTRICO TRIFÁSICO POTÊNCIA DE 2 CV - CHP DIURNO. AF_06/2015	Custos Horários Produtivo e Improdutivo dos Equipamentos	CHP	1,0000000	1,37	1,37	
Composição Auxiliar	90585	SINAPI	VIBRADOR DE IMERSÃO, DIÂMETRO DE PONTEIRA 45MM, MOTOR ELÉTRICO TRIFÁSICO POTÊNCIA DE 2 CV - MATERIAIS NA OPERAÇÃO. AF_06/2015	Depreciação, Juros, Impostos e Seguros, Manutenção e Materiais na Operação dos Equipamentos	H	1,0000000	0,57	0,57	
Composição Auxiliar	90583	SINAPI	VIBRADOR DE IMERSÃO, DIÂMETRO DE PONTEIRA 45MM, MOTOR ELÉTRICO TRIFÁSICO POTÊNCIA DE 2 CV - JUROS. AF_06/2015	Depreciação, Juros, Impostos e Seguros, Manutenção e Materiais na Operação dos Equipamentos	H	1,0000000	0,09	0,09	
Composição Auxiliar	90582	SINAPI	VIBRADOR DE IMERSÃO, DIÂMETRO DE PONTEIRA 45MM, MOTOR ELÉTRICO TRIFÁSICO POTÊNCIA DE 2 CV - DEPRECIÇÃO. AF_06/2015	Depreciação, Juros, Impostos e Seguros, Manutenção e Materiais na Operação dos Equipamentos	H	1,0000000	0,40	0,40	
Composição Auxiliar	90584	SINAPI	VIBRADOR DE IMERSÃO, DIÂMETRO DE PONTEIRA 45MM, MOTOR ELÉTRICO TRIFÁSICO POTÊNCIA DE 2 CV - MANUTENÇÃO. AF_06/2015	Depreciação, Juros, Impostos e Seguros, Manutenção e Materiais na Operação dos Equipamentos	H	1,0000000	0,31	0,31	
				MO sem LS =>	0,00	LS =>	0,00	MO com LS =>	0,00
				Valor do BDI =>	0,27	Valor com BDI =>		1,64	
	Código	Banco	Descrição	Tipo	Und	Quant.	Valor Unit	Total	
Composição	90582	SINAPI	VIBRADOR DE IMERSÃO, DIÂMETRO DE PONTEIRA 45MM, MOTOR ELÉTRICO TRIFÁSICO POTÊNCIA DE 2 CV - DEPRECIÇÃO. AF_06/2015	Depreciação, Juros, Impostos e Seguros, Manutenção e Materiais na Operação dos Equipamentos	H	1,0000000	0,40	0,40	
Insumo	00013896	SINAPI	VIBRADOR DE IMERSAO, DIAMETRO DA PONTEIRA DE "45" MM, COM MOTOR ELETTRICO TRIFASICO DE 2 HP (2 CV)	Equipamento para Aquisição Permanente	UN	0,0001280	3.146,52	0,40	
				MO sem LS =>	0,00	LS =>	0,00	MO com LS =>	0,00
				Valor do BDI =>	0,08	Valor com BDI =>		0,48	
	Código	Banco	Descrição	Tipo	Und	Quant.	Valor Unit	Total	
Composição	90583	SINAPI	VIBRADOR DE IMERSÃO, DIÂMETRO DE PONTEIRA 45MM, MOTOR ELÉTRICO TRIFÁSICO POTÊNCIA DE 2 CV - JUROS. AF_06/2015	Depreciação, Juros, Impostos e Seguros, Manutenção e Materiais na Operação dos Equipamentos	H	1,0000000	0,09	0,09	
Insumo	00013896	SINAPI	VIBRADOR DE IMERSAO, DIAMETRO DA PONTEIRA DE "45" MM, COM MOTOR ELETTRICO TRIFASICO DE 2 HP (2 CV)	Equipamento para Aquisição Permanente	UN	0,0000296	3.146,52	0,09	
				MO sem LS =>	0,00	LS =>	0,00	MO com LS =>	0,00
				Valor do BDI =>	0,01	Valor com BDI =>		0,10	
	Código	Banco	Descrição	Tipo	Und	Quant.	Valor Unit	Total	
Composição	90584	SINAPI	VIBRADOR DE IMERSÃO, DIÂMETRO DE PONTEIRA 45MM, MOTOR ELÉTRICO TRIFÁSICO POTÊNCIA DE 2 CV - MANUTENÇÃO. AF_06/2015	Depreciação, Juros, Impostos e Seguros, Manutenção e Materiais na Operação dos Equipamentos	H	1,0000000	0,31	0,31	
Insumo	00013896	SINAPI	VIBRADOR DE IMERSAO, DIAMETRO DA PONTEIRA DE "45" MM, COM MOTOR ELETTRICO TRIFASICO DE 2 HP (2 CV)	Equipamento para Aquisição Permanente	UN	0,0001000	3.146,52	0,31	
				MO sem LS =>	0,00	LS =>	0,00	MO com LS =>	0,00
				Valor do BDI =>	0,06	Valor com BDI =>		0,37	
	Código	Banco	Descrição	Tipo	Und	Quant.	Valor Unit	Total	
Composição	90585	SINAPI	VIBRADOR DE IMERSÃO, DIÂMETRO DE PONTEIRA 45MM, MOTOR ELÉTRICO TRIFÁSICO POTÊNCIA DE 2 CV - MATERIAIS NA OPERAÇÃO. AF_06/2015	Depreciação, Juros, Impostos e Seguros, Manutenção e Materiais na Operação dos Equipamentos	H	1,0000000	0,57	0,57	
Insumo	00002705	SINAPI	ENERGIA ELETRICA ATE 2000 KWH INDUSTRIAL, SEM DEMANDA	Franquia	KWH	0,5200000	1,10	0,57	
				MO sem LS =>	0,00	LS =>	0,00	MO com LS =>	0,00
				Valor do BDI =>	0,11	Valor com BDI =>		0,68	

Obra
CONSTRUÇÃO DE UM BLOCO COM BANHEIROS COLETIVOS NA UNIDADE ESCOLAR MANOEL CORRÊA

Bancos
SINAPI - 02/2026 - Piauí
ORSE - 12/2025 - Sergipe
SEINFRA - 026 - Ceará

B.D.I.
20,34%

Encargos Sociais
Não Desonerado:
Horista: 113,33%
Mensalista: 71,12%

Curva ABC de Serviços									
Código	Banco	Descrição	Tipo	Und	Quant.	Valor Unit	Total	Peso (%)	Peso Acumulado (%)
C4070	SEINFRA	DIVISÓRIA DE GRANITO E=2cm E 180CM DE ALTURA	0	m²	41,08	586,65	24.099,58	12,33	12,33
104611	SINAPI	REVESTIMENTO CERÂMICO PARA PAREDES INTERNAS COM PLACAS TIPO ESMALTADA DE DIMENSÕES 60X60 CM APLICADAS NA ALTURA INTEIRA DAS PAREDES. AF_02/2023_PE	Revestimentos Cerâmicos Internos	m²	164,16	123,07	20.203,17	10,33	22,66
103332	SINAPI	ALVENARIA DE VEDAÇÃO DE BLOCOS CERÂMICOS FURADOS NA HORIZONTAL DE 9X14X19 CM (ESPESSURA 9 CM) E ARGAMASSA DE ASSENTAMENTO COM PREPARO EM BETONEIRA. AF_12/2021	Alvenaria de Vedação	m²	127,78	156,12	19.949,01	10,20	32,86
87536	SINAPI	EMBOÇO, EM ARGAMASSA TRAÇO 1:2:8, PREPARO MANUAL, APLICADO MANUALMENTE EM PAREDES INTERNAS DE AMBIENTES COM ÁREA MAIOR QUE 10M², E = 17,5MM, COM TALISCAS. AF_03/2024	Massa Única Interna	m²	164,16	47,88	7.859,98	4,02	36,88
12334	ORSE	Porta de abrir em alumínio tipo veneziana, acabamento anodizado natura	Esquadrias de Alumínio	m²	13,44	547,95	7.364,44	3,77	40,65
102073	SINAPI	EXECUÇÃO DE ESTRUTURA DE CONCRETO ARMADO, FCK 25 MPA, PARA VIGA BALDRAME COM (15 DE LARGURA E 25 DE ALTURA)CM COM 4 FERROS LONGITUDINAIS DE 10.00 MM ARMADO COM ESTRIBO DE 4.2 MM	Escadas	m³	1,45	4.606,29	6.679,12	3,42	44,06
103800	SINAPI	PEDRA ARGAMASSADA COM CIMENTO E AREIA 1:3, 40% DE ARGAMASSA EM VOLUME - AREIA E PEDRA DE MÃO COMERCIAIS - FORNECIMENTO E ASSENTAMENTO (LARGURA 30 x PROFUNDIDADE 60)CM	Dissipadores de Energia	m³	6,97	872,27	6.079,72	3,11	47,17
96620	SINAPI	LASTRO DE CONCRETO MAGRO, APLICADO EM PISOS COM ESPESSURA DE 6CM	Lastro	m³	5,05	1.151,14	5.813,25	2,97	50,15
103800	SINAPI	PEDRA ARGAMASSADA COM CIMENTO E AREIA 1:3, 40% DE ARGAMASSA EM VOLUME - AREIA E PEDRA DE MÃO COMERCIAIS - FORNECIMENTO E ASSENTAMENTO. (CALÇADA)	Dissipadores de Energia	m³	6,56	872,27	5.722,09	2,93	53,07
94447	SINAPI	TELHAMENTO COM TELHA CERÂMICA CAPA-CANAL, TIPO PAULISTA, COM ATÉ 2 ÁGUAS, INCLUSO TRANSPORTE VERTICAL. AF_07/2019	Telhamento para Cobertura	m²	99,45	54,58	5.427,98	2,78	55,85
103335	SINAPI	ALVENARIA DE VEDAÇÃO DE BLOCOS CERÂMICOS FURADOS NA HORIZONTAL DE 14X9X19 CM (ESPESSURA 14 CM, BLOCO DEITADO) E ARGAMASSA DE ASSENTAMENTO COM PREPARO MANUAL. (BALDRAME)	Alvenaria de Vedação	m²	27,1	191,93	5.201,30	2,66	58,51
103335	SINAPI	ALVENARIA DE VEDAÇÃO DE BLOCOS CERÂMICOS FURADOS NA HORIZONTAL DE 14X9X19 CM (ESPESSURA 14 CM, BLOCO DEITADO) E ARGAMASSA DE ASSENTAMENTO COM PREPARO MANUAL. (LEVANTE - CALÇADA)	Alvenaria de Vedação	m²	26,81	191,93	5.145,64	2,63	61,14
87257	SINAPI	REVESTIMENTO CERÂMICO PARA PISO COM PLACAS TIPO ESMALTADA DE DIMENSÕES 60X60 CM	Revestimentos Cerâmicos Internos	m²	59,78	83,02	4.962,93	2,54	63,68
87536	SINAPI	REBOCO, EM ARGAMASSA TRAÇO 1:2:8, PREPARO MANUAL, APLICADO MANUALMENTE EM PAREDES INTERNAS DE AMBIENTES COM ÁREA MAIOR QUE 10M², E = 17,5MM, COM TALISCAS. AF_03/2024	Massa Única Interna	m²	92,55	47,88	4.431,29	2,27	65,95
96116	SINAPI	FORRO EM RÉGUAS DE PVC, FRISADO, PARA AMBIENTES COMERCIAIS, INCLUSIVE ESTRUTURA BIDIRECIONAL DE FIXAÇÃO. AF_08/2023_PS	Forros	m²	59,78	72,15	4.313,12	2,21	68,15
89957	SINAPI	PONTO DE CONSUMO TERMINAL DE ÁGUA FRIA (SUBRAMAL) COM TUBULAÇÃO DE PVC, DN 25 MM, INSTALADO EM RAMAL DE ÁGUA, INCLUSOS RASGO E CHUMBAMENTO EM ALVENARIA. AF_12/2014	INHI - INSTALAÇÕES HIDROS SANITÁRIAS	UN	22,0	176,23	3.877,06	1,98	70,14
7181	ORSE	Vaso sanitário convencional, linha ravena P9, DECA ou similar, c/caixa de descarga de sobrepor AKROS ou similar, assento plastico universal branco, conjunto de fixação, tubo de descida de embutir e engate plástico	Louças e Metais Sanitários	un	8,0	481,26	3.850,08	1,97	72,11
91315	SINAPI	KIT DE PORTA DE MADEIRA PARA PINTURA, SEMI-OCA (LEVE OU MÉDIA), PADRÃO POPULAR, 90X210CM, ESPESSURA DE 3,5CM, ITENS INCLUSOS: DOBRADIÇAS, MONTAGEM E INSTALAÇÃO DO BATENTE, FECHADURA COM EXECUÇÃO DO FURO - FORNECIMENTO E INSTALAÇÃO. AF_10/2025	Esquadrias - Portas	UN	3,0	1.279,10	3.837,30	1,96	74,07
102073	SINAPI	PILAR EM CONCRETO ARMADO, FCK 25 MPA, COM (9 DE LARGURA E 15 DE COMPRIMENTO)CM COM 4 FERROS LONGITUDINAIS DE 10.00 MM ARMADO COM ESTRIBO DE 4.2 MM A CADA 15 CM	Escadas	m³	0,83	4.606,29	3.823,22	1,96	76,02
99059	SINAPI	LOCAÇÃO CONVENCIONAL DE OBRA, UTILIZANDO GABARITO DE TÁBUAS CORRIDAS PONTELETADAS A CADA 2,00M - 2 UTILIZAÇÕES. AF_03/2024	Locação de Obras	M	39,4	75,46	2.973,12	1,52	77,54
95463	SINAPI	FOSSA SÉPTICA EM ALVENARIA DE TUILO CERÂMICO MACIÇO, DIMENSÕES EXTERNAS DE 1,90X1,10X1,40 M, VOLUME DE 1.500 LITROS, REVESTIDO INTERNAMENTE COM MASSA ÚNICA E IMPERMEABILIZANTE E COM TAMPA DE CONCRETO ARMADO COM ESPESSURA DE 8 CM	INHI - INSTALAÇÕES HIDROS SANITÁRIAS	UN	1,0	2.941,39	2.941,39	1,50	79,05
94319	SINAPI	ATERRO MANUAL COM SOLO ARGILO-ARENOSO. AF_08/2023	Aterro e Reaterro de Valas	m³	29,43	97,72	2.875,89	1,47	80,52
101952	SINAPI	LAJE PRÉ-MOLDADA UNIDIRECIONAL, BIAPOIADA, PARA PISO, ENCHIMENTO EM EPS, VIGOTA TRELÇADA, ALTURA TOTAL DA LAJE "LT" = 16 CM (ENCHIMENTO+CAPA) = (12+4). AF_08/2025	Lajes Pré-Moldadas	m²	9,45	285,62	2.699,10	1,38	81,90
92543	SINAPI	TRAMA DE MADEIRA PARA TELHA CERÂMICA COM BEIRAL DE 60CM	Estrutura e Trama para Cobertura	m²	99,45	26,90	2.675,20	1,37	83,27
103689	SINAPI	FORNECIMENTO E INSTALAÇÃO DE PLACA DE OBRA COM CHAPA GALVANIZADA E ESTRUTURA DE MADEIRA. AF_03/2022_PS	Sinalização Vertical Viária	m²	4,5	562,22	2.529,99	1,29	84,56
102073	SINAPI	CINTA DE AMARRAÇÃO EM CONCRETO ARMADO, FCK 25 MPA, COM (9 DE LARGURA E 15 DE ALTURA)CM COM 4 FERROS LONGITUDINAIS DE 10.00 MM ARMADO COM ESTRIBO DE 4.2 MM A CADA 15 CM	Escadas	m³	0,52	4.606,29	2.395,27	1,23	85,79
102073	SINAPI	VIGA DA LAJE EM CONCRETO ARMADO, FCK 25 MPA, COM (9 DE LARGURA E 15 DE ALTURA)CM COM 4 FERROS LONGITUDINAIS DE 10.00 MM ARMADO COM ESTRIBO DE 4.2 MM A CADA 15 CM	Escadas	m³	0,46	4.606,29	2.118,89	1,08	86,87
89714	SINAPI	TUBO PVC, SERIE NORMAL, ESGOTO PREDIAL, DN 100 MM, FORNECIDO E INSTALADO EM RAMAL DE DESCARGA OU RAMAL DE ESGOTO SANITÁRIO. AF_08/2022	Instalações Prediais de Esgoto - Tubos e Conexões	M	40,0	46,37	1.854,80	0,95	87,82

Obra
CONSTRUÇÃO DE UM BLOCO COM BANHEIROS COLETIVOS NA UNIDADE ESCOLAR MANOEL CORRÊA

Bancos
SINAPI - 02/2026 - Piauí
ORSE - 12/2025 - Sergipe
SEINFRA - 026 - Ceará

B.D.I.
20,34%

Encargos Sociais
Não Desonerado:
Horista: 113,33%
Mensalista: 71,12%

Curva ABC de Serviços									
Código	Banco	Descrição	Tipo	Und	Quant.	Valor Unit	Total	Peso (%)	Peso Acumulado (%)
87879	SINAPI	CHAPISCO APLICADO EM ALVENARIAS E ESTRUTURAS DE CONCRETO INTERNAS, COM COLHER DE PEDREIRO, ARGAMASSA TRAÇO 1:3 COM PREPARO EM BETONEIRA 400L. AF_10/2022	Chapisco	m²	255,55	6,12	1.563,96	0,80	88,62
98557	SINAPI	IMPERMEABILIZAÇÃO DE SUPERFÍCIE COM EMULSÃO ASFÁLTICA, 2 DEMÃOS. AF_09/2023	Impermeabilização, Proteção Mecânica e Tratamento de Junta	m²	21,3	62,50	1.331,25	0,68	89,30
87536	SINAPI	REBOCO, EM ARGAMASSA TRAÇO 1:2:8, PREPARO MANUAL, APLICADO MANUALMENTE EM PAREDES INTERNAS DE AMBIENTES COM ÁREA MAIOR QUE 10M², E = 17,5MM, COM TALISCAS. (CALÇADA)	Massa Única Interna	m²	26,81	47,88	1.283,66	0,66	89,96
86904	SINAPI	LAVATÓRIO LOUÇA BRANCA SUSPENSO, *40 X 30* CM OU EQUIVALENTE, PADRÃO POPULAR - FORNECIMENTO E INSTALAÇÃO. AF_02/2026	Louças e Metais	UN	7,0	182,17	1.275,19	0,65	90,61
93358	SINAPI	ESCAVAÇÃO MANUAL DE VALA. (LARGURA 40 x PROFUNDIDADE 60)CM	Escavação de Valas	m³	10,56	112,62	1.189,26	0,61	91,22
102487	SINAPI	CONCRETO CICLÓPICO FCK = 15MPA, 30% PEDRA DE MÃO EM VOLUME REAL, INCLUSIVE LANÇAMENTO (40x40x120 DE PROFUNDIDADE)CM	Produção de Concreto	m³	1,2	977,34	1.172,80	0,60	91,82
101161	SINAPI	ALVENARIA DE VEDAÇÃO COM ELEMENTO VAZADO DE CONCRETO (COBOGÔ) DE 7X50X50CM E ARGAMASSA DE ASSENTAMENTO COM PREPARO EM BETONEIRA. AF_05/2020	Alvenarias Diversas	m²	4,25	258,53	1.098,75	0,56	92,38
104641	SINAPI	PINTURA LÁTEX ACRÍLICA ECONÔMICA, APLICAÇÃO MANUAL EM PAREDES, DUAS DEMÃOS. AF_04/2023	Pintura Interna	m²	92,65	11,67	1.081,22	0,55	92,93
89356	SINAPI	TUBO, PVC, SOLDÁVEL, DE 25MM, INSTALADO EM RAMAL OU SUB-RAMAL DE ÁGUA - FORNECIMENTO E INSTALAÇÃO. AF_06/2022	Instalações Prediais de Água Fria em PVC	M	32,0	29,50	944,00	0,48	93,42
00036520	SINAPI	BACIA SANITÁRIA (VASO) CONVENCIONAL PARA PCD, SEM FURO FRONTAL, DE LOUCA BRANCA (SEM ASSENTO)	Material	UN	1,0	861,98	861,98	0,44	93,86
93358	SINAPI	ESCAVAÇÃO MANUAL DE VALA. (CALÇADA)	Escavação de Valas	m³	7,18	112,62	808,61	0,41	94,27
89448	SINAPI	TUBO, PVC, SOLDÁVEL, DE 40MM, PARA ESGOTO - FORNECIMENTO E INSTALAÇÃO. AF_06/2022	Instalações Prediais de Água Fria em PVC	M	40,0	19,95	798,00	0,41	94,68
94993	SINAPI	EXECUÇÃO DE PASSEIO (CALÇADA) OU PISO DE CONCRETO COM CONCRETO MOLDADO IN LOCO, USINADO, ACABAMENTO CONVENCIONAL, ESPESURA 6 CM E COM LARGURA DE 60CM	Passeios de Concreto	m²	12,5	62,14	776,75	0,40	95,07
91926	SINAPI	CABO DE COBRE FLEXÍVEL ISOLADO, 2,5 MM², ANTI-CHAMA 450/750 V, PARA CIRCUITOS TERMINAIS - FORNECIMENTO E INSTALAÇÃO. AF_03/2023	Instalações Elétricas - Eletrodutos Embutidos, Cabos, Caixas, Tomadas e Interruptores	M	116,7	6,37	743,37	0,38	95,46
103788	SINAPI	LUMINÁRIA TIPO PLAFON QUADRADA, DE EMBUTIR, COM LED DE 24 W - FORNECIMENTO E INSTALAÇÃO. AF_09/2024	Iluminação Predial e Monitoramento	UN	10,0	72,52	725,20	0,37	95,83
C0096	SEINFRA	REATERRO APILOADO	0	m³	10,56	64,88	685,13	0,35	96,18
104473	SINAPI	PONTO ELÉTRICO DE ILUMINAÇÃO, COM INTERRUPTOR SIMPLES, EM EDIFÍCIO RESIDENCIAL COM ELETRODUTO EMBUTIDO EM RASGOS NAS PAREDES, INCLUSO TOMADA, ELETRODUTO, CABO, RASGO E CHUMBAMENTO (SEM LUMINÁRIA E LÂMPADA). AF_11/2022	INEL - INSTALAÇÃO ELÉTRICA/ELETRIFICAÇÃO E ILUMINAÇÃO EXTERNA	UN	3,0	224,04	672,12	0,34	96,52
89809	SINAPI	JOELHO 90 GRAUS, PVC, SERIE NORMAL, ESGOTO PREDIAL, DN 100 MM, JUNTA ELÁSTICA, FORNECIDO E INSTALADO EM PRUMADA DE ESGOTO SANITÁRIO OU VENTILAÇÃO. AF_08/2022	Instalações Prediais de Esgoto - Tubos e Conexões	UN	18,0	36,66	659,88	0,34	96,86
00013415	SINAPI	TORNEIRA DE MESA/BANCADA, PARA LAVATÓRIO, FIXA, METÁLICA CROMADA, PADRÃO POPULAR, 1/2" OU 3/4"	Material	UN	7,0	91,94	643,57	0,33	97,19
100869	SINAPI	BARRA DE APOIO RETA, EM AÇO INOX POLIDO, COMPRIMENTO 70 CM, FIXADA NA PAREDE - FORNECIMENTO E INSTALAÇÃO. AF_02/2026	Louças e Metais	UN	2,0	308,33	616,66	0,32	97,50
104475	SINAPI	PONTO ELÉTRICO DE TOMADA DE USO GERAL 2P+T (10A/250V) EM EDIFÍCIO RESIDENCIAL COM ELETRODUTO EMBUTIDO EM RASGOS NAS PAREDES, INCLUSO TOMADA, ELETRODUTO, CABO, RASGO, QUEBRA E CHUMBAMENTO. AF_11/2022	INEL - INSTALAÇÃO ELÉTRICA/ELETRIFICAÇÃO E ILUMINAÇÃO EXTERNA	UN	3,0	195,05	585,15	0,30	97,80
101875	SINAPI	QUADRO DE DISTRIBUIÇÃO DE ENERGIA EM CHAPA DE AÇO GALVANIZADO, DE EMBUTIR, COM BARRAMENTO TRIFÁSICO - FORNECIMENTO E INSTALAÇÃO. AF_07/2025	Instalações Elétricas - Quadros, Cabos, Disjuntores, Contadores e Barramentos Blindados	UN	1,0	538,67	538,67	0,28	98,08
2022	ORSE	Chuveiro simples de plástico (herc ref 1980 ou similar), c/ registro de pressão de pvc	Louças e Metais Sanitários	un	6,0	86,54	519,24	0,27	98,34
C0096	SEINFRA	REATERRO APILOADO (CALÇADA)	0	m³	7,18	64,88	465,83	0,24	98,58
88485	SINAPI	FUNDO SELADOR ACRÍLICO, APLICAÇÃO MANUAL EM PAREDE, UMA DEMÃO. AF_04/2023	Pintura Interna	m²	92,65	5,01	464,17	0,24	98,82
94319	SINAPI	ATERRO MANUAL DE VALAS COM SOLO ARGILO-ARENOSO. (CALÇADA)	Aterro e Reaterro de Valas	m³	4,07	97,72	397,72	0,20	99,02
103980	SINAPI	JOELHO 90 GRAUS, PVC, SOLDÁVEL, DN 40MM, INSTALADO EM RAMAL DE DISTRIBUIÇÃO DE ÁGUA - FORNECIMENTO E INSTALAÇÃO. AF_06/2022	Instalações Prediais de Água Fria em PVC	UN	16,0	21,85	349,60	0,18	99,20
102219	SINAPI	PINTURA TINTA DE ACABAMENTO (PIGMENTADA) ESMALTE SINTÉTICO ACETINADO EM MADEIRA, 2 DEMÃOS. AF_01/2021	Pintura em Madeira	m²	13,64	21,92	298,98	0,15	99,35
C0600	SEINFRA	CAIXA DE DESCARGA PLÁSTICA DE SOBREPOR	0	UN	1,0	231,01	231,01	0,12	99,47
87879	SINAPI	CHAPISCO APLICADO EM ALVENARIAS E ESTRUTURAS DE CONCRETO INTERNAS, COM COLHER DE PEDREIRO, ARGAMASSA TRAÇO 1:3 COM PREPARO EM BETONEIRA 400L. (CALÇADA)	Chapisco	m²	26,81	6,12	164,07	0,08	99,56
88650	SINAPI	RODAPÉ CERÂMICO DE 7CM DE ALTURA COM PLACAS TIPO ESMALTADA DE DIMENSÕES 60X60CM. AF_02/2023	Revestimentos Cerâmicos Internos	M	10,45	15,55	162,49	0,08	99,64
103049	SINAPI	REGISTRO DE PRESSÃO, PVC, SOLDÁVEL, VOLANTE SIMPLES, DN 25 MM - FORNECIMENTO E INSTALAÇÃO. AF_08/2021	Válvulas e Registros para Sistemas Prediais	UN	6,0	26,46	158,76	0,08	99,72
97622	SINAPI	DEMOLIÇÃO DE ALVENARIA DE BLOCO FURADO, DE FORMA MANUAL, SEM REAPROVEITAMENTO. AF_09/2023	Demolições e Remoções	m³	1,84	75,06	138,11	0,07	99,79
3963	ORSE	Preparo de superfície com lixamento sobre madeira	Tratamentos de Superfícies	m²	13,64	9,41	128,35	0,07	99,86
86883	SINAPI	SIFÃO DO TIPO FLEXÍVEL EM PVC 1" X 1.1/2" - FORNECIMENTO E INSTALAÇÃO. AF_02/2026	Louças e Metais	UN	7,0	13,71	95,97	0,05	99,91

Obra
CONSTRUÇÃO DE UM BLOCO COM BANHEIROS COLETIVOS NA UNIDADE ESCOLAR MANOEL CORRÊA

Bancos
SINAPI - 02/2026 - Piauí
ORSE - 12/2025 - Sergipe
SEINFRA - 026 - Ceará

B.D.I.
20,34%

Encargos Sociais
Não Desonerado:
Horista: 113,33%
Mensalista: 71,12%

Curva ABC de Serviços									
Código	Banco	Descrição	Tipo	Und	Quant.	Valor Unit	Total	Peso (%)	Peso Acumulado (%)
100850	SINAPI	ASSENTO SANITÁRIO PARA PCD - FORNECIMENTO E INSTALAÇÃO. AF_02/2026	Louças e Metais	UN	1,0	80,68	80,68	0,04	99,95
00001030	SINAPI	CAIXA DE DESCARGA PLÁSTICA PARA BACIA / VASO SANITÁRIO, EXTERNA, CAPACIDADE 9 LITROS, PUXADOR FIO DE NYLON, NÃO INCLUSO CANO, BOLSA, ENGATE	Material	UN	1,0	48,02	48,01	0,02	99,97
103045	SINAPI	REGISTRO DE PRESSÃO, PVC, ROSCÁVEL, VOLANTE SIMPLES, 1/2" - FORNECIMENTO E INSTALAÇÃO. AF_08/2021	Válvulas e Registros para Sistemas Prediais	UN	3,0	13,08	39,24	0,02	99,99
6653	ORSE	Tubo descida de embutir com curva para caixa de descarga de sobrepor tigre ou similar	Material	un	1,0	11,23	11,22	0,01	100,00
00006141/SI	ORSE	Engate/rabicho flexível plástico (pvc ou abs) branco 1/2" x 30 cm	Material	un	1,0	6,19	6,18	0,00	100,00

Total sem BDI 162.480,97
Total do BDI 33.037,71
Total Geral 195.518,68

Engenheiro Plágio dos Reis Silva
Engenheiro Civil
CREA 191.983/PA



ESTADO DO PIAUÍ

PREFEITURA MUNICIPAL DE FLORES DO PIAUÍ

Rua Castro Alves, 362, Centro, Flores do Piauí CEP: 64.815-000 CNPJ:06.554.158/0001-90

Obra
CONSTRUÇÃO DE UM BLOCO COM BANHEIROS COLETIVOS NA UNIDADE ESCOLAR MANOEL CORRÊA

Bancos
SINAPI - 02/2026 - Piauí
ORSE - 12/2025 - Sergipe
SEINFRA - 028 - Ceará

B.D.I.
20,34%

Encargos Sociais
Não Desonerado:
Horista: 113,33%
Mensalista: 71,12%

Cronograma Físico e Financeiro					
Item	Descrição	Total Por Etapa	30 DIAS	60 DIAS	90 DIAS
1	BANHEIRO	100,00% 195.518,68	7,41% 14.489,78	44,07% 86.158,47	48,52% 94.870,43
1.1	SERVIÇOS PRELIMINARES	100,00% 5.641,22	100,00% 5.641,22		
1.2	MOVIMENTO DE TERRA	100,00% 6.422,44	100,00% 6.422,44		
1.3	ESTRUTURA	100,00% 62.317,41		50,00% 31.158,71	50,00% 31.158,71
1.4	COBERTURA	100,00% 8.103,18		50,00% 4.051,59	50,00% 4.051,59
1.5	PISO	100,00% 11.552,93	21,00% 2.426,12	29,00% 3.350,35	50,00% 5.776,47
1.6	REVESTIMENTO	100,00% 35.668,62		50,00% 17.834,31	50,00% 17.834,31
1.7	INSTALAÇÕES	100,00% 59.527,04		50,00% 29.763,52	50,00% 29.763,52
1.8	FORRO	100,00% 4.313,12			100,00% 4.313,12
1.9	PINTURA	100,00% 1.972,72			100,00% 1.972,72
Porcentagem			7,41%	44,07%	48,52%
Custo			14.489,77	86.158,47	94.870,43
Porcentagem Acumulado			7,41%	51,48%	100,0%
Custo Acumulado			14.489,77	100.648,24	195.518,68

Engenheiro Paragudi dos Reis Silva
Engenheiro Civil
CREA 191583276A

Obra
CONSTRUÇÃO DE UM BLOCO COM BANHEIROS COLETIVOS NA UNIDADE ESCOLAR MANOEL CORRÊA

MEMÓRIA DE CÁLCULO						
Item	Código	Banco	Descrição	Und	Quant.	Detalhamento
1			BANHEIRO			
1.1			SERVIÇOS PRELIMINARES			
1.1.1	103689	SINAPI	FORNECIMENTO E INSTALAÇÃO DE PLACA DE OBRA COM CHAPA GALVANIZADA E ESTRUTURA DE MADEIRA. AF. 03/2022. PS.	m³	4,50	ESPECIFICADO EM PROJETO
1.1.2	97622	SINAPI	DEMOLIÇÃO DE ALVENARIA DE BLOCO FURADO, DE FORMA MANUAL, SEM REAPROVEITAMENTO. AF. 09/2023	m³	1,84	SOMATÓRIA DOS PERÍMETROS VEZES A ALTURA $((12,7+3,89)*3,1)*0,001M^2$
1.1.3	99059	SINAPI	LOCAÇÃO CONVENCIONAL DE OBRA, UTILIZANDO GABARITO DE TÁBUAS CORRIDAS PONTALETADAS A CADA 2,00M - 2 UTILIZAÇÕES. AF. 03/2024	m	39,40	SOMATÓRIA DOS PERÍMETROS $((11,2+1+11,05+1+11,05+1+2,1+1)M)$
1.2			MOVIMENTO DE TERRA			
1.2.1	93358	SINAPI	ESCAVAÇÃO MANUAL DE VALA. AF. 09/2024	m³	10,56	SOMATÓRIA DOS PERÍMETROS VEZES A LARGURA E PROFUNDIDADE $((12,15+5,5)+5,5)*2*(2,15+0,5)+5,5*(12,15+0,5)*2$
1.2.2	C0096	SEINFRA	REATERRO APILOADO	m³	10,56	SOMATÓRIA DOS PERÍMETROS VEZES A LARGURA E PROFUNDIDADE $((12,15+5,5)+5,5)*2*(2,15+0,5)+5,5*(12,15+0,5)*2$
1.2.3	94319	SINAPI	ATERRO MANUAL COM SOLO ARGILLO-ARENOSO. AF. 08/2023	m³	29,43	SOMATÓRIA DAS ÁREAS $((10,45+5,6+5,6+5,6+10,45+0,51+0,51)*0,6+(0,2*0,2*1,8)*3$
1.2.4	93358	SINAPI	ESCAVAÇÃO MANUAL DE VALA.(CALÇADA)	m³	7,18	ESPECIFICADO EM PROJETO
1.2.5	C0096	SEINFRA	REATERRO APILOADO (CALÇADA)	m³	7,18	ESPECIFICADO EM PROJETO
1.2.6	94319	SINAPI	ATERRO MANUAL COM SOLO ARGILLO-ARENOSO. (CALÇADA)	m³	4,07	SOMATÓRIA DOS PERÍMETROS VESES A LARGURA E ALTURA RESPECTIVA $((10,2*0,51)+(9,76*0,51))*0,4M^3$
1.3			ESTRUTURA			
1.3.1			INFRA-ESTRUTURA			
1.3.1.1	102487	SINAPI	CONCRETO CICLÓPICO FCK = 15MPA, 30% PEDRA DE MÃO EM VOLUME REAL, INCLUSIVE LANÇAMENTO (40x40x120 DE PROFUNDIDADE)CM	m³	1,20	LARGURA VEZES COMPRIMENTO VEZES PROFUNDIDADE E SEUS RESPECTIVOS QUANTITATIVOS
1.3.1.2	103800	SINAPI	PEDRA ARGAMASSADA COM CIMENTO E AREIA 1:3, 40% DE ARGAMASSA EM VOLUME - AREIA E PEDRA DE MÃO COMERCIAIS - FORNECIMENTO E ASSENTAMENTO (LARGURA 30 x PROFUNDIDADE 60)CM	m³	6,97	SOMATÓRIA DOS PERÍMETROS VEZES A ALTURA $((10,45+5,6+5,6+5,6+10,45+0,51+0,51)*0,3*0,6)M^3$
1.3.1.3	102073	SINAPI	EXECUÇÃO DE ESTRUTURA DE CONCRETO ARMADO, FCK 25 MPA, PARA VIGA BALDRAME COM (15 DE LARGURA E 25 DE ALTURA)CM COM 4 FERROS LONGITUDINAIS DE 10,00 MM ARMADO COM ESTRIBO DE 4,2 MM A CADA 15 CM	m³	1,45	SOMATÓRIA DOS PERÍMETROS VEZES A ALTURA $((10,45+5,6+5,6+5,6+10,45+0,51+0,51)*0,15*0,25)M^3$
1.3.1.4	103335	SINAPI	ALVENARIA DE VEDAÇÃO DE BLOCOS CERÂMICOS FURADOS NA HORIZONTAL DE 14X9X19 CM (ESPESSURA 14 CM, BLOCO DEITADO) E ARGAMASSA DE ASSENTAMENTO COM PREPARO MANUAL. (BALDRAME)	m²	27,10	SOMATÓRIA DOS PERÍMETROS $((10,45+5,6+5,6+5,6+10,45+0,51+0,51)*0,7)M^2$
1.3.1.5	103800	SINAPI	PEDRA ARGAMASSADA COM CIMENTO E AREIA 1:3, 40% DE ARGAMASSA EM VOLUME - AREIA E PEDRA DE MÃO COMERCIAIS - FORNECIMENTO E ASSENTAMENTO. (CALÇADA)	m³	6,56	ESPECIFICADO EM PROJETO
1.3.2			IMPERMEABILIZAÇÃO			
1.3.2.1	98557	SINAPI	IMPERMEABILIZAÇÃO DE SUPERFÍCIE COM EMULSÃO ASFÁLTICA, 2 DEMÃOS. AF. 09/2023	m³	21,30	ESPECIFICADO EM PROJETO
1.3.3			SUPER-ESTRUTURA			
1.3.3.1	102073	SINAPI	PILAR EM CONCRETO ARMADO, FCK 25 MPA, COM (9 DE LARGURA E 15 DE COMPRIMENTO)CM COM 4 FERROS LONGITUDINAIS DE 10,00 MM ARMADO COM ESTRIBO DE 4,2 MM A CADA 15 CM	m³	0,83	ESPECIFICADO EM PROJETO
1.3.3.2	102073	SINAPI	CINTA DE AMARRAÇÃO EM CONCRETO ARMADO, FCK 25 MPA, COM (9 DE LARGURA E 15 DE ALTURA)CM COM 4 FERROS LONGITUDINAIS DE 10,00 MM ARMADO COM ESTRIBO DE 4,2 MM A CADA 15 CM	m³	0,52	ESPECIFICADO EM PROJETO
1.3.3.3	102073	SINAPI	VIGA DA LAJE EM CONCRETO ARMADO, FCK 25 MPA, COM (9 DE LARGURA E 15 DE ALTURA)CM COM 4 FERROS LONGITUDINAIS DE 10,00 MM ARMADO COM ESTRIBO DE 4,2 MM A CADA 15 CM	m³	0,46	ESPECIFICADO EM PROJETO
1.3.3.4	101952	SINAPI	LAJE PRÉ-MOLDADA UNIDIRECIONAL, BIAPOIADA, PARA PISO, ENCHIMENTO EM EPS, VIGOTA TRELÇADA, ALTURA TOTAL DA LAJE "LT" = 16 CM (ENCHIMENTO+CAPA) = (12+4). AF. 08/2025	m²	9,45	ESPECIFICADO EM PROJETO
1.3.4			ALVENARIA			
1.3.4.1	103332	SINAPI	ALVENARIA DE VEDAÇÃO DE BLOCOS CERÂMICOS FURADOS NA HORIZONTAL DE 9X14X19 CM (ESPESSURA 9 CM) E ARGAMASSA DE ASSENTAMENTO COM PREPARO EM BETONEIRA. AF. 12/2021	m²	127,78	SOMATÓRIA DOS PERÍMETROS VEZES A ALTURA $((10,45+5,6+5,6+5,6+10,45+0,51+0,51)*3,3)M^2$
1.3.4.2	103335	SINAPI	ALVENARIA DE VEDAÇÃO DE BLOCOS CERÂMICOS FURADOS NA HORIZONTAL DE 14X9X19 CM (ESPESSURA 14 CM, BLOCO DEITADO) E ARGAMASSA DE ASSENTAMENTO COM PREPARO MANUAL. (LEVANTE - CALÇADA)	m²	26,81	ESPECIFICADO EM PROJETO
1.4			COBERTURA			
1.4.1	92543	SINAPI	TRAMA DE MADEIRA PARA TELHA CERÂMICA COM BEIRAL DE 60CM	m²	99,45	ESPECIFICADO EM PROJETO
1.4.2	94447	SINAPI	TELHAMENTO COM TELHA CERÂMICA CAPA-CANAL, TIPO PAULISTA, COM ATÉ 2 ÁGUAS, INCLUSO TRANSPORTE VERTICAL. AF. 07/2019	m²	99,45	ESPECIFICADO EM PROJETO
1.5			PISO			
1.5.1	96620	SINAPI	LASTRO DE CONCRETO MAGRO, APLICADO EM PISOS COM ESPESSURA DE 6CM	m³	5,05	ESPECIFICADO EM PROJETO
1.5.2	87257	SINAPI	REVESTIMENTO CERÂMICO PARA PISO COM PLACAS TIPO ESMALTADA DE DIMENSÕES 60X60 CM	m²	59,78	ESPECIFICADO EM PROJETO
1.5.3	94993	SINAPI	EXECUÇÃO DE PASSEIO (CALÇADA) OU PISO DE CONCRETO COM CONCRETO MOLDADO IN LOCO, USINADO, ACABAMENTO CONVENCIONAL, ESPESSURA 6 CM E COM LARGURA DE 60CM	m³	12,15	ESPECIFICADO EM PROJETO
1.6			REVESTIMENTO			
1.6.1	87879	SINAPI	CHAPISCO APLICADO EM ALVENARIAS E ESTRUTURAS DE CONCRETO INTERNAS, COM COLHER DE PEDREIRO. ARGAMASSA TRAÇO 1:3 COM PREPARO EM BETONEIRA 400L. AF. 10/2022	m²	255,55	O DOBRO DA ÁREA DE ALVENARIA

1.6.2	87536	SINAPI	EMBOÇO, EM ARGAMASSA TRAÇO 1:2:8, PREPARO MANUAL, APLICADO MANUALMENTE EM PAREDES INTERNAS DE AMBIENTES COM ÁREA MAIOR QUE 10M², E = 17,5MM, COM TALISCAS. AF_03/2024	m²	164,16	SOMATÓRIA DOS PERÍMETROS VEES AS SUAS RESPECTIVAS ALTURAS (((4+4+6+6+0,7+0,7)*2,7)*2+(3,8+3,8+2+2+2,2+2,2)*2,7)M²
1.6.3	87536	SINAPI	REBOCO, EM ARGAMASSA TRAÇO 1:2:8, PREPARO MANUAL, APLICADO MANUALMENTE EM PAREDES INTERNAS DE AMBIENTES COM ÁREA MAIOR QUE 10M², E = 17,5MM, COM TALISCAS. AF_03/2024	m²	92,65	SOMATÓRIA DOS PERÍMETROS VEES AS SUAS RESPECTIVAS ALTURAS (((10,45*3,2+10,45*3,4+6,3*3,3)+(6,3*0,2)/2+(0,2+0,2+0,2)*2,7)*2,7)M²
1.6.4	88650	SINAPI	RODAPÉ CERÂMICO DE 7CM DE ALTURA COM PLACAS TIPO ESMALTADA DE DIMENSÕES 60X60CM. AF_02/2023	M	10,45	ESPECIFICADO EM PROJETO
1.6.5	104611	SINAPI	REVESTIMENTO CERÂMICO PARA PAREDES INTERNAS COM PLACAS TIPO ESMALTADA DE DIMENSÕES 60X60 CM APLICADAS NA ALTURA INTEIRA DAS PAREDES. AF_02/2023_PE	m²	164,16	SOMATÓRIA DOS PERÍMETROS VEES AS SUAS RESPECTIVAS ALTURAS (((4+4+6+6+0,7+0,7)*2,7)*2+(3,8+3,8+2+2+2,2+2,2)*2,7)M²
1.6.6	87879	SINAPI	CHAPISCO APLICADO EM ALVENARIAS E ESTRUTURAS DE CONCRETO INTERNAS, COM COLHER DE PEDREIRO. ARGAMASSA TRAÇO 1:3 COM PREPARO EM BETONEIRA 400L. (CALÇADA)	m²	26,81	SOMATÓRIA DOS PERÍMETROS VEES ALTURA ((0,6+10,25+10,15+0,6)*0,7+(1,86+6,77+1,31+6,12+0,32+0,32)*0,7)M²
1.6.7	87536	SINAPI	REBOCO, EM ARGAMASSA TRAÇO 1:2:8, PREPARO MANUAL, APLICADO MANUALMENTE EM PAREDES INTERNAS DE AMBIENTES COM ÁREA MAIOR QUE 10M², E = 17,5MM, COM TALISCAS. (CALÇADA)	m²	26,81	SOMATÓRIA DOS PERÍMETROS VEES ALTURA ((0,6+10,25+10,15+0,6)*0,7+(1,86+6,77+1,31+6,12+0,32+0,32)*0,7)M²
1.7			INSTALAÇÕES		-	
1.7.1			INSTALAÇÕES ELÉTRICAS		-	
1.7.1.1	104475	SINAPI	PONTO ELÉTRICO DE TOMADA DE USO GERAL 2P+T (10A/250V) EM EDIFÍCIO RESIDENCIAL COM ELETRODUTO EMBUTIDO EM RASGOS NAS PAREDES, INCLUSO TOMADA, ELETRODUTO, CABO, RASGO, QUEBRA E CHUMBAMENTO. AF_11/2022	UN	3,00	ESPECIFICADO EM PROJETO
1.7.1.2	104473	SINAPI	PONTO ELÉTRICO DE ILUMINAÇÃO, COM INTERRUPTOR SIMPLES, EM EDIFÍCIO RESIDENCIAL COM ELETRODUTO EMBUTIDO EM RASGOS NAS PAREDES, INCLUSO TOMADA, ELETRODUTO, CABO, RASGO E CHUMBAMENTO (SEM LUMINÁRIA E LÂMPADA). AF_11/2022	UN	3,00	ESPECIFICADO EM PROJETO
1.7.1.3	103788	SINAPI	LUMINÁRIA TIPO PLAFON QUADRADA, DE EMBUTIR, COM LED DE 24 W - FORNECIMENTO E INSTALAÇÃO. AF_09/2024	UN	10,00	ESPECIFICADO EM PROJETO
1.7.1.4	91926	SINAPI	CABO DE COBRE FLEXÍVEL ISOLADO, 2,5 MM², ANTI-CHAMA 450/750 V, PARA CIRCUITOS TERMINAIS - FORNECIMENTO E INSTALAÇÃO. AF_03/2023	M	116,70	ESPECIFICADO EM PROJETO
1.7.1.5	101875	SINAPI	QUADRO DE DISTRIBUIÇÃO DE ENERGIA EM CHAPA DE AÇO GALVANIZADO, DE EMBUTIR, COM BARRAMENTO TRIFÁSICO, - FORNECIMENTO E INSTALAÇÃO. AF_07/2025	UND	1,00	ESPECIFICADO EM PROJETO
1.7.2			INSTALAÇÕES HIDRÁULICAS		-	
1.7.2.1	89957	SINAPI	PONTO DE CONSUMO TERMINAL DE ÁGUA FRIA (SUBRAMAL) COM TUBULAÇÃO DE PVC, DN 25 MM, INSTALADO EM RAMAL DE ÁGUA, INCLUSOS RASGO E CHUMBAMENTO EM ALVENARIA. AF_12/2014	UN	22,00	ESPECIFICADO EM PROJETO
1.7.2.2	89356	SINAPI	TUBO, PVC, SOLDÁVEL, DE 25MM, INSTALADO EM RAMAL OU SUB-RAMAL DE ÁGUA - FORNECIMENTO E INSTALAÇÃO. AF_06/2022	M	32,00	ESPECIFICADO EM PROJETO
1.7.2.3	103045	SINAPI	REGISTRO DE PRESSÃO, PVC, ROSCÁVEL, VOLANTE SIMPLES, 1/2" - FORNECIMENTO E INSTALAÇÃO. AF_08/2021	UN	3,00	ESPECIFICADO EM PROJETO
1.7.3			INSTALAÇÕES SANITÁRIAS		-	
1.7.3.1	89448	SINAPI	TUBO, PVC, SOLDÁVEL, DE 40MM, PARA ESGOTO - FORNECIMENTO E INSTALAÇÃO. AF_06/2022	M	40,40	ESPECIFICADO EM PROJETO
1.7.3.2	89714	SINAPI	TUBO PVC, SERIE NORMAL, ESGOTO PREDIAL, DN 100 MM, FORNECIDO E INSTALADO EM RAMAL DE DESCARGA OU RAMAL DE ESGOTO SANITÁRIO. AF_08/2022	M	40,00	ESPECIFICADO EM PROJETO
1.7.3.3	89809	SINAPI	JOELHO 90 GRAUS, PVC, SERIE NORMAL, ESGOTO PREDIAL, DN 100 MM, JUNTA ELÁSTICA, FORNECIDO E INSTALADO EM PRUMADA DE ESGOTO SANITÁRIO OU VENTILAÇÃO. AF_08/2022	UN	18,00	ESPECIFICADO EM PROJETO
1.7.3.4	103980	SINAPI	JOELHO 90 GRAUS, PVC, SOLDÁVEL, DN 40MM, INSTALADO EM RAMAL DE DISTRIBUIÇÃO DE ÁGUA - FORNECIMENTO E INSTALAÇÃO. AF_06/2022	UN	16,00	ESPECIFICADO EM PROJETO
1.7.3.5	95463	SINAPI	FOSSA SÉPTICA EM ALVENARIA DE TIJOLO CERÂMICO MACIÇO, DIMENSÕES EXTERNAS DE 1,90X1,10X1,40 M, VOLUME DE 1.500 LITROS, REVESTIDO INTERNAMENTE COM MASSA ÚNICA E IMPERMEABILIZANTE E COM TAMPA DE CONCRETO ARMADO COM ESPESSURA DE 8 CM	UN	1,00	ESPECIFICADO EM PROJETO
1.7.4			LOUÇAS/METAIS-VIDRO		-	
1.7.4.1	86904	SINAPI	LAVATÓRIO LOUÇA BRANCA SUSPENSO, *40 X 30" CM OU EQUIVALENTE, PADRÃO POPULAR - FORNECIMENTO E INSTALAÇÃO. AF_02/2026	UN	7,00	ESPECIFICADO EM PROJETO
1.7.4.2	7181	ORSE	Vaso sanitário convencional, linha ravena P9, DECA ou similar, c/caixa de descarga de sobrepor AKROS ou similar, assento plastico universal branco, conjunto de fixação, tubo de descida de embutir e engate plástico	un	8,00	ESPECIFICADO EM PROJETO
1.7.4.3	00036520	SINAPI	BACIA SANITARIA (VASO) CONVENCIONAL PARA PCD, SEM FURO FRONTAL, DE LOUCA BRANCA (SEM ASSENTO)	UN	1,00	ESPECIFICADO EM PROJETO
1.7.4.4	00001030	SINAPI	CAIXA DE DESCARGA PLÁSTICA PARA BACIA / VASO SANITARIO, EXTERNA, CAPACIDADE 9 LITROS, PUXADOR FIO DE NYLON, NAO INCLUSO CANO, BOLSA, ENGATE	UN	1,00	ESPECIFICADO EM PROJETO
1.7.4.5	100850	SINAPI	ASSENTO SANITÁRIO PARA PCD - FORNECIMENTO E INSTALAÇÃO. AF_02/2026	UN	1,00	ESPECIFICADO EM PROJETO
1.7.4.6	86883	SINAPI	SIFÃO DO TIPO FLEXÍVEL EM PVC 1" X 1.1/2" - FORNECIMENTO E INSTALAÇÃO. AF_02/2026	UN	7,00	ESPECIFICADO EM PROJETO
1.7.4.7	6653	ORSE	Tubo descida de embutir com curva para caixa de descarga de sobrepor tigre ou similar	un	1,00	ESPECIFICADO EM PROJETO
1.7.4.8	00006141/S	ORSE	Engate/rabicho flexivel plastico (pvc ou abs) branco 1/2" x 30 cm	un	1,00	ESPECIFICADO EM PROJETO
1.7.4.9	00013415	SINAPI	TORNEIRA DE MESA/BANCADA, PARA LAVATORIO, FIXA, METALICA CROMADA, PADRAO POPULAR, 1/2" OU 3/4"	UN	7,00	ESPECIFICADO EM PROJETO
1.7.4.10	2022	ORSE	Chuveiro simples de plástico (herc ref 1980 ou similar), c/ registro de pressão de pvc	un	6,00	ESPECIFICADO EM PROJETO
1.7.4.11	103049	SINAPI	REGISTRO DE PRESSÃO, PVC, SOLDÁVEL, VOLANTE SIMPLES, DN 25 MM - FORNECIMENTO E INSTALAÇÃO. AF_08/2021	UN	6,00	ESPECIFICADO EM PROJETO
1.7.4.12	C0600	SEINFRA	CAIXA DE DESCARGA PLÁSTICA DE SOBREPOR	UN	1,00	ESPECIFICADO EM PROJETO
1.7.4.13	100869	SINAPI	BARRA DE APOIO RETA, EM AÇO INOX POLIDO, COMPRIMENTO 70 CM, FIXADA NA PAREDE - FORNECIMENTO E INSTALAÇÃO. AF_02/2026	UN	2,00	ESPECIFICADO EM PROJETO
1.7.4.14	C4070	SEINFRA	DIVISÓRIA DE GRANITO E=2cm E 180 CM DE ALTURA	m²	41,08	SOMATÓRIA DOS PERÍMETROS VEES ALTURA (((1,23*1,8)*3+(0,4*1,8)*3+(1,23*1,8)*4+(0,4*1,8)*4)*2)M²
1.8.5			PORTAS/ESQUADRIAS			

Engenheiro Civil
 Engenheiro Civil
 CREA 191/9837/RN

1.8.5.1	12334	ORSE	Porta de abrir em alumínio tipo veneziana, acabamento anodizado natura	m²	13,44	ESPECIFICADO EM PROJETO
1.8.5.2	91315	SINAPI	KIT DE PORTA DE MADEIRA FRISADA, SEMI-OCA (LEVE OU MÉDIA), PADRÃO POPULAR, 90X210CM, ESPESSURA DE 3,5CM, ITENS INCLUSOS: DOBRADIÇAS, MONTAGEM E INSTALAÇÃO DE BATENTE, FECHADURA COM EXECUÇÃO DO FURO - FORNECIMENTO E INSTALAÇÃO. AF_10/2025	UN	3,00	ESPECIFICADO EM PROJETO
1.8.5.3	101161	SINAPI	ALVENARIA DE VEDAÇÃO COM ELEMENTO VAZADO DE CONCRETO (COBOGÓ) DE 7X50X50CM E ARGAMASSA DE ASSENTAMENTO COM PREPARO EM BETONEIRA. AF_05/2020	m²	4,25	ESPECIFICADO EM PROJETO
1.8			FORRO			
1.8.1	96116	SINAPI	FORRO EM RÉGUAS DE PVC, FRISADO, PARA AMBIENTES COMERCIAIS, INCLUSIVE ESTRUTURA BIDIRECIONAL DE FIXAÇÃO. AF_08/2023_PS	m²	59,78	ESPECIFICADO EM PROJETO
1.9			PINTURA			
1.9.1	88485	SINAPI	FUNDO SELADOR ACRÍLICO, APLICAÇÃO MANUAL EM PAREDE, UMA DEMÃO. AF_04/2023	m²	92,65	SOMATÓRIA DOS PERIMETROS VEES AS SUAS RESPECTIVAS ALTURAS (((10,45*3,2+10,45*3,4+6,3*3,3)/2+((0,2+0,2+0,2+0,2)*(((0,9*2,1)*2)*3+((0,9+2,1*2,1)*0,15)*3)M²
1.9.2	3963	ORSE	Preparo de superfície com lixamento sobre madeira	m²	13,64	LARURA VEZES ALTURA, VEZES AS DUAS FACES E SEUS RESPECTIVOS QUANTITATIVOS (((0,9*2,1)*2)*3+((0,9+2,1*2,1)*0,15)*3)M²
1.9.3	104641	SINAPI	PINTURA LÁTEX ACRÍLICA ECONÔMICA, APLICAÇÃO MANUAL EM PAREDES, DUAS DEMÃOS. AF_04/2023	m²	92,65	SOMATÓRIA DOS PERIMETROS VEES AS SUAS RESPECTIVAS ALTURAS (((10,45*3,2+10,45*3,4+6,3*3,3)+((6,3*0,2)/2+((0,2+0,2+0,2+0,2)*(((0,9*2,1)*2)*3+((0,9+2,1*2,1)*0,15)*3)M²
1.9.4	102219	SINAPI	PINTURA TINTA DE ACABAMENTO (PIGMENTADA) ESMALTE SINTÉTICO ACETINADO EM MADEIRA, 2 DEMÃOS. AF_01/2021	m²	13,64	LARURA VEZES ALTURA, VEZES AS DUAS FACES E SEUS RESPECTIVOS QUANTITATIVOS (((0,9*2,1)*2)*3+((0,9+2,1*2,1)*0,15)*3)M²

COMPOSIÇÃO DO BDI - SEM DESONERAÇÃO

Item	Descrição dos serviços	Preço de Venda (%)	Custo Direto (%)
1	Administração Central (A)		3,09%
2	Impostos e Taxas (I)		6,65%
2.1	ISS	3,00%	
2.2	PIS	0,65%	
2.3	Cofins	3,00%	
2.4	CPRB (INSS)	0,00%	
3	Risco, seguro e garantia (R)		2,11%
3.1	Risco	1,15%	
3.2	Seguro	0,80%	
3.3	Garantia	0,16%	
4	Despesas Financeiras (DF)		0,59%
5	Lucro (L)		6,16%
BDI:			20,34%

Acórdão nº 2622/2013 - TCU /Plenário

(*) $BDI (\%) = (((1+(AC+S+R+G)) \cdot (1+DF) \cdot (1+L) / (1-I)) - 1) \cdot 100$

* Considerando a Lei nº 12.844/2013 e Acórdão 2293/2013-TCU -Plenário

Erivaldo Paraguai dos Reis Silva
Engenheiro Civil
CREA 191983769

ENCARGOS SOCIAIS

ITEM	DESCRIÇÃO	COM DESONERAÇÃO		SEM DESONERAÇÃO	
		HORISTA (%)	MENSALISTA (%)	HORISTA (%)	MENSALISTA (%)
GRUPO "A" - ENCARGOS SOCIAIS BÁSICOS					
A1	INSS	5,00%	5,00%	20,00%	20,00%
A2	SESI	1,50%	1,50%	1,50%	1,50%
A3	SENAI	1,00%	1,00%	1,00%	1,00%
A4	INCRA	0,20%	0,20%	0,20%	0,20%
A5	SEBRAE	0,60%	0,60%	0,60%	0,60%
A6	Salário Educação	2,50%	2,50%	2,50%	2,50%
A7	Seguro Conta Acidentes de Trabalho	3,00%	3,00%	3,00%	3,00%
A8	FGTS	8,00%	8,00%	8,00%	8,00%
A9	SECONCI	0,00%	0,00%	0,00%	0,00%
A	SUBTOTAL DO GRUPO "A"	21,80%	21,80%	36,80%	36,80%
GRUPO B - ENCARGOS QUE RECEBEM INCIDÊNCIAS DE "A"					
B1	REPOUSO SEMANAL REMUNERADO	17,82%	0,00%	17,82%	0,00%
B2	FERIADOS	3,95%	0,00%	3,95%	0,00%
B3	AUXÍLIO - ENFERMIDADE	0,86%	0,65%	0,86%	0,65%
B4	13º Salário	10,96%	8,33%	10,96%	8,33%
B5	Licença Paternidade	0,07%	0,05%	0,07%	0,05%
B6	Faltas Justificadas	0,73%	0,56%	0,73%	0,56%
B7	Dias de Chuvas	1,17%	0,00%	1,17%	0,00%
B8	Auxílio Acidente de Trabalho	0,10%	0,07%	0,10%	0,07%
B9	Férias Gozadas	11,71%	8,90%	11,71%	8,90%
B10	Salário Maternidade	0,03%	0,03%	0,03%	0,03%
B	SUBTOTAL GRUPO "B"	47,40%	18,59%	47,40%	18,59%
GRUPO "C" - ENCARGOS SOCIAIS QUA NÃO RECEBEM INCIDÊNCIAS GLOBAIS DE "A"					
C1	Aviso Prévio Indenizado	5,30%	4,03%	5,30%	4,03%
C2	Aviso Prévio Trabalhado	0,12%	0,09%	0,12%	0,09%
C3	Férias Idenizadas	2,46%	1,87%	2,46%	1,87%
C4	Depósito Rescisão Sem Justa Causa	2,89%	2,20%	2,89%	2,20%
C5	Idenização Adicional	0,45%	0,34%	0,45%	0,34%
C	SUBTOTAL DO GRUPO "C"	11,22%	8,53%	11,22%	8,53%
GRUPO "D" - TAXAS DAS REINCIDÊNCIAS					
D1	REINCIDÊNCIA DE A SOBRE B	9,79%	3,64%	17,44%	6,84%
D2	REINCIDÊNCIA DE A SOBRE AVISO PRÉVIO TRABALHADO E	0,45%	0,34%	0,47%	0,36%
D	SUBTOTAL DO GRUPO "D"	10,24%	3,98%	17,91%	7,20%
TOTAL (A+B+C+D)		90,66%	52,90%	113,33%	71,12%



ESTADO DO PIAUÍ

PREFEITURA MUNICIPAL DE FLORES DO PIAUÍ

Rua Castro Alves, 362, Centro, Flores do Piauí CEP: 64.815-000 CNPJ:06.554.158/0001-90

Obra
CONSTRUÇÃO DE UM BLOCO COM BANHEIROS COLETIVOS NA UNIDADE ESCOLAR MANOEL CORRÊA

Bancos
SINAPI - 02/2026 - Piauí
ORSE - 12/2025 - Sergipe
SEINFRA - 028 - Ceará

B.D.I.
23,93%

Encargos Sociais
Desonerado:
Horista: 90,66%
Mensalista: 52,90%

Planilha Orçamentária Resumida

Item	Descrição	Quant.	Total	Peso (%)
1	BANHEIRO	1	196.581,21	100,00 %
1.1	SERVIÇOS PRELIMINARES	1	5.683,21	2,89 %
1.2	MOVIMENTO DE TERRA	1	6.349,74	3,23 %
1.3	ESTRUTURA	1	62.426,74	31,76 %
1.4	COBERTURA	1	8.183,73	4,16 %
1.5	PISO	1	11.735,89	5,97 %
1.6	REVESTIMENTO	1	35.904,08	18,26 %
1.7	INSTALAÇÕES	1	59.943,80	30,49 %
1.8	FORRO	1	4.385,46	2,23 %
1.9	PINTURA	1	1.968,56	1,00 %

Total sem BDI 158.631,69
Total do BDI 37.949,52
Total Geral 196.581,21

Obra
CONSTRUÇÃO DE UM BLOCO COM BANHEIROS COLETIVOS NA UNIDADE ESCOLAR MANOEL CORRÊA

Bancos
SINAPI - 02/2026 - Piauí
ORSE - 12/2025 - Sergipe
SEINFRA - 028 - Ceará

B.D.I.
23,93%

Encargos Sociais
Desonerado:
Horista: 90,66%
Mensalista: 52,90%

Orçamento Sintético									
Item	Código	Banco	Descrição	Und	Quant.	Valor Unit	Valor Unit com BDI	Total	Peso (%)
1			BANHEIRO		1		196.581,21	196.581,21	100,00 %
1.1			SERVIÇOS PRELIMINARES		1		5.683,21	5.683,21	2,89 %
1.1.1	103689	SINAPI	FORNECIMENTO E INSTALAÇÃO DE PLACA DE OBRA COM CHAPA GALVANIZADA E ESTRUTURA DE MADEIRA. AF_03/2022_PS	m²	4,5	464,88	576,12	2.592,54	1,32 %
1.1.2	97622	SINAPI	DEMOLIÇÃO DE ALVENARIA DE BLOCO FURADO, DE FORMA MANUAL, SEM REAPROVEITAMENTO. AF_09/2023	m³	1,84	59,16	73,31	134,89	0,07 %
1.1.3	99059	SINAPI	LOCAÇÃO CONVENCIONAL DE OBRA, UTILIZANDO GABARITO DE TÁBUAS CORRIDAS PONTALETADAS A CADA 2,00M - 2 UTILIZAÇÕES. AF_03/2024	M	39,4	60,54	75,02	2.955,78	1,50 %
1.2			MOVIMENTO DE TERRA		1		6.349,74	6.349,74	3,23 %
1.2.1	93358	SINAPI	ESCAVAÇÃO MANUAL DE VALA. (LARGURA 40 x PROFUNDIDADE 60)CM	m³	10,56	88,84	110,09	1.162,55	0,59 %
1.2.2	C0096	SEINFRA	REATERRO APILOADO	m³	10,56	49,06	60,80	642,04	0,33 %
1.2.3	94319	SINAPI	ATERRO MANUAL COM SOLO ARGILLO-ARENOSO. AF_08/2023	m³	29,43	79,93	99,05	2.915,04	1,48 %
1.2.4	93358	SINAPI	ESCAVAÇÃO MANUAL DE VALA. (CALÇADA)	m³	7,18	88,84	110,09	790,44	0,40 %
1.2.5	C0096	SEINFRA	REATERRO APILOADO (CALÇADA)	m³	7,18	49,06	60,80	436,54	0,22 %
1.2.6	94319	SINAPI	ATERRO MANUAL DE VALAS COM SOLO ARGILLO-ARENOSO. (CALÇADA)	m³	4,07	79,93	99,05	403,13	0,21 %
1.3			ESTRUTURA		1		62.426,74	62.426,74	31,76 %
1.3.1			INFRA-ESTRUTURA		1		25.046,44	25.046,44	12,74 %
1.3.1.1	102487	SINAPI	CONCRETO CICLÓPICO FCK = 15MPa, 30% PEDRA DE MÃO EM VOLUME REAL, INCLUSIVE LANÇAMENTO (40x40x120 DE PROFUNDIDADE)CM	m³	1,2	797,48	988,31	1.185,97	0,60 %
1.3.1.2	103800	SINAPI	PEDRA ARGAMASSADA COM CIMENTO E AREIA 1:3, 40% DE ARGAMASSA EM VOLUME - AREIA E PEDRA DE MÃO COMERCIAIS - FORNECIMENTO E ASSENTAMENTO (LARGURA 30 x PROFUNDIDADE 60)CM	m³	6,97	712,93	883,53	6.158,20	3,13 %
1.3.1.3	102073	SINAPI	EXECUÇÃO DE ESTRUTURA DE CONCRETO ARMADO, FCK 25 MPA, PARA VIGA BALDRAME COM (15 DE LARGURA E 25 DE ALTURA)CM COM 4 FERROS LONGITUDINAIS DE 10.00 MM ARMADO COM ESTRIBO DE 4.2 MM A CADA 15 CM	m³	1,45	3.747,10	4.643,78	6.733,48	3,43 %
1.3.1.4	103335	SINAPI	ALVENARIA DE VEDAÇÃO DE BLOCOS CERÂMICOS FURADOS NA HORIZONTAL DE 14X9X19 CM (ESPESSURA 14 CM, BLOCO DEITADO) E ARGAMASSA DE ASSENTAMENTO COM PREPARO MANUAL. (BALDRAME)	m²	27,1	154,03	190,88	5.172,84	2,63 %
1.3.1.5	103800	SINAPI	PEDRA ARGAMASSADA COM CIMENTO E AREIA 1:3, 40% DE ARGAMASSA EM VOLUME - AREIA E PEDRA DE MÃO COMERCIAIS - FORNECIMENTO E ASSENTAMENTO. (CALÇADA)	m³	6,56	712,93	883,53	5.795,95	2,95 %
1.3.2			IMPERMEABILIZAÇÃO		1		1.349,14	1.349,14	0,69 %
1.3.2.1	98557	SINAPI	IMPERMEABILIZAÇÃO DE SUPERFÍCIE COM EMULSÃO ASFÁLTICA, 2 DEMÃOS. AF_09/2023	m²	21,3	51,11	63,34	1.349,14	0,69 %
1.3.3			SUPER-ESTRUTURA		1		11.165,28	11.165,28	5,68 %
1.3.3.1	102073	SINAPI	PILAR EM CONCRETO ARMADO, FCK 25 MPA, COM (9 DE LARGURA E 15 DE COMPRIMENTO)CM COM 4 FERROS LONGITUDINAIS DE 10.00 MM ARMADO COM ESTRIBO DE 4.2 MM A CADA 15 CM	m³	0,83	3.747,10	4.643,78	3.854,33	1,96 %
1.3.3.2	102073	SINAPI	CINTA DE AMARRAÇÃO EM CONCRETO ARMADO, FCK 25 MPA, COM (9 DE LARGURA E 15 DE ALTURA)CM COM 4 FERROS LONGITUDINAIS DE 10.00 MM ARMADO COM ESTRIBO DE 4.2 MM A CADA 15 CM	m³	0,52	3.747,10	4.643,78	2.414,76	1,23 %
1.3.3.3	102073	SINAPI	VIGA DA LAJE EM CONCRETO ARMADO, FCK 25 MPA, COM (9 DE LARGURA E 15 DE ALTURA)CM COM 4 FERROS LONGITUDINAIS DE 10.00 MM ARMADO COM ESTRIBO DE 4.2 MM A CADA 15 CM	m³	0,46	3.747,10	4.643,78	2.136,13	1,09 %
1.3.3.4	101952	SINAPI	LAJE PRÉ-MOLDADA UNIDIRECIONAL, BIAPOIADA, PARA PISO, ENCHIMENTO EM EPS, VIGOTA TRELIÇADA, ALTURA TOTAL DA LAJE "LT" = 16 CM (ENCHIMENTO+CAPA) = (12+4). AF_08/2025	m²	9,45	235,68	292,07	2.760,06	1,40 %
1.3.4			ALVENARIA		1		24.865,88	24.865,88	12,65 %
1.3.4.1	103332	SINAPI	ALVENARIA DE VEDAÇÃO DE BLOCOS CERÂMICOS FURADOS NA HORIZONTAL DE 9X14X19 CM (ESPESSURA 9 CM) E ARGAMASSA DE ASSENTAMENTO COM PREPARO EM BETONEIRA. AF_12/2021	m²	127,78	124,71	154,55	19.748,39	10,05 %
1.3.4.2	103335	SINAPI	ALVENARIA DE VEDAÇÃO DE BLOCOS CERÂMICOS FURADOS NA HORIZONTAL DE 14X9X19 CM (ESPESSURA 14 CM, BLOCO DEITADO) E ARGAMASSA DE ASSENTAMENTO COM PREPARO MANUAL. (LEVANTE - CALÇADA)	m²	26,81	154,03	190,88	5.117,49	2,60 %
1.4			COBERTURA		1		8.183,73	8.183,73	4,16 %
1.4.1	92543	SINAPI	TRAMA DE MADEIRA PARA TELHA CERÂMICA COM BEIRAL DE 60CM	m²	99,45	21,88	27,11	2.696,08	1,37 %
1.4.2	94447	SINAPI	TELHAMENTO COM TELHA CERÂMICA CAPA-CANAL, TIPO PAULISTA, COM ATÉ 2 ÁGUAS, INCLUSO TRANSPORTE VERTICAL. AF_07/2019	m²	99,45	44,53	55,18	5.487,65	2,79 %

Obra
CONSTRUÇÃO DE UM BLOCO COM BANHEIROS COLETIVOS NA UNIDADE ESCOLAR MANOEL CORRÊA

Bancos
SINAPI - 02/2026 - Piauí
ORSE - 12/2025 - Sergipe
SEINFRA - 028 - Ceará

B.D.I.
23,93%

Encargos Sociais
Desonerado:
Horista: 90,66%
Mensalista: 52,90%

Orçamento Sintético									
Item	Código	Banco	Descrição	Und	Quant.	Valor Unit	Valor Unit com BDI	Total	Peso (%)
1.5			PISO		1		11.735,89	11.735,89	5,97 %
1.5.1	96620	SINAPI	LASTRO DE CONCRETO MAGRO, APLICADO EM PISOS COM ESPESSURA DE 6CM	m³	5,05	939,56	1.164,39	5.880,16	2,99 %
1.5.2	87257	SINAPI	REVESTIMENTO CERÂMICO PARA PISO COM PLACAS TIPO ESMALTADA DE DIMENSÕES 60X60 CM	m²	59,78	68,35	84,70	5.063,36	2,58 %
1.5.3	94993	SINAPI	EXECUÇÃO DE PASSEIO (CALÇADA) OU PISO DE CONCRETO COM CONCRETO MOLDADO IN LOCO, USINADO, ACABAMENTO CONVENCIONAL, ESPESSURA 6 CM E COM LARGURA DE 60CM	m²	12,5	51,15	63,39	792,37	0,40 %
1.6			REVESTIMENTO		1		35.904,08	35.904,08	18,26 %
1.6.1	87879	SINAPI	CHAPISCO APLICADO EM ALVENARIAS E ESTRUTURAS DE CONCRETO INTERNAS, COM COLHER DE PEDREIRO, ARGAMASSA TRAÇO 1:3 COM PREPARO EM BETONEIRA 400L. AF_10/2022	m²	255,55	4,92	6,09	1.556,29	0,79 %
1.6.2	87536	SINAPI	EMBOÇO, EM ARGAMASSA TRAÇO 1:2:8, PREPARO MANUAL, APLICADO MANUALMENTE EM PAREDES INTERNAS DE AMBIENTES COM ÁREA MAIOR QUE 10M², E = 17,5MM, COM TALISCAS. AF_03/2024	m²	164,16	38,55	47,77	7.841,92	3,99 %
1.6.3	87536	SINAPI	REBOCO, EM ARGAMASSA TRAÇO 1:2:8, PREPARO MANUAL, APLICADO MANUALMENTE EM PAREDES INTERNAS DE AMBIENTES COM ÁREA MAIOR QUE 10M², E = 17,5MM, COM TALISCAS. AF_03/2024	m²	92,55	38,55	47,77	4.421,11	2,25 %
1.6.4	88650	SINAPI	RODAPÉ CERÂMICO DE 7CM DE ALTURA COM PLACAS TIPO ESMALTADA DE DIMENSÕES 60X60CM. AF_02/2023	M	10,45	12,75	15,80	165,11	0,08 %
1.6.5	104611	SINAPI	REVESTIMENTO CERÂMICO PARA PAREDES INTERNAS COM PLACAS TIPO ESMALTADA DE DIMENSÕES 60X60 CM APLICADAS NA ALTURA INTEIRA DAS PAREDES. AF_02/2023_PE	m²	164,16	100,65	124,73	20.475,67	10,42 %
1.6.6	87879	SINAPI	CHAPISCO APLICADO EM ALVENARIAS E ESTRUTURAS DE CONCRETO INTERNAS, COM COLHER DE PEDREIRO, ARGAMASSA TRAÇO 1:3 COM PREPARO EM BETONEIRA 400L. (CALÇADA)	m²	26,81	4,92	6,09	163,27	0,08 %
1.6.7	87536	SINAPI	REBOCO, EM ARGAMASSA TRAÇO 1:2:8, PREPARO MANUAL, APLICADO MANUALMENTE EM PAREDES INTERNAS DE AMBIENTES COM ÁREA MAIOR QUE 10M², E = 17,5MM, COM TALISCAS. (CALÇADA)	m²	26,81	38,55	47,77	1.280,71	0,65 %
1.7			INSTALAÇÕES		1		59.943,80	59.943,80	30,49 %
1.7.1			INSTALAÇÕES ELÉTRICAS		1		3.286,60	3.286,60	1,67 %
1.7.1.1	104475	SINAPI	PONTO ELÉTRICO DE TOMADA DE USO GERAL 2P+T (10A/250V) EM EDIFÍCIO RESIDENCIAL COM ELETRODUTO EMBUTIDO EM RASGOS NAS PAREDES, INCLUSO TOMADA, ELETRODUTO, CABO, RASGO, QUEBRA E CHUMBAMENTO. AF_11/2022	UN	3	157,17	194,78	584,34	0,30 %
1.7.1.2	104473	SINAPI	PONTO ELÉTRICO DE ILUMINAÇÃO, COM INTERRUPTOR SIMPLES, EM EDIFÍCIO RESIDENCIAL COM ELETRODUTO EMBUTIDO EM RASGOS NAS PAREDES, INCLUSO TOMADA, ELETRODUTO, CABO, RASGO E CHUMBAMENTO (SEM LUMINÁRIA E LÂMPADA). AF_11/2022	UN	3	179,90	222,95	668,85	0,34 %
1.7.1.3	103788	SINAPI	LUMINÁRIA TIPO PLAFON QUADRADA, DE EMBUTIR, COM LED DE 24 W - FORNECIMENTO E INSTALAÇÃO. AF_09/2024	UN	10	58,93	73,03	730,30	0,37 %
1.7.1.4	91926	SINAPI	CABO DE COBRE FLEXÍVEL ISOLADO, 2,5 MM², ANTI-CHAMA 450/750 V, PARA CIRCUITOS TERMINAIS - FORNECIMENTO E INSTALAÇÃO. AF_03/2023	M	116,7	5,22	6,46	753,88	0,38 %
1.7.1.5	101875	SINAPI	QUADRO DE DISTRIBUIÇÃO DE ENERGIA EM CHAPA DE AÇO GALVANIZADO, DE EMBUTIR, COM BARRAMENTO TRIFÁSICO - FORNECIMENTO E INSTALAÇÃO. AF_07/2025	UN	1	443,18	549,23	549,23	0,28 %
1.7.2			INSTALAÇÕES HIDRÁULICAS		1		4.785,39	4.785,39	2,43 %
1.7.2.1	89957	SINAPI	PONTO DE CONSUMO TERMINAL DE ÁGUA FRIA (SUBRAMAL) COM TUBULAÇÃO DE PVC, DN 25 MM, INSTALADO EM RAMAL DE ÁGUA, INCLUSOS RASGO E CHUMBAMENTO EM ALVENARIA. AF_12/2014	UN	22	140,02	173,52	3.817,44	1,94 %
1.7.2.2	89356	SINAPI	TUBO, PVC, SOLDÁVEL, DE 25MM, INSTALADO EM RAMAL OU SUB-RAMAL DE ÁGUA - FORNECIMENTO E INSTALAÇÃO. AF_06/2022	M	32	23,41	29,01	928,32	0,47 %
1.7.2.3	103045	SINAPI	REGISTRO DE PRESSÃO, PVC, ROSCÁVEL, VOLANTE SIMPLES, 1/2" - FORNECIMENTO E INSTALAÇÃO. AF_08/2021	UN	3	10,66	13,21	39,63	0,02 %
1.7.3			INSTALAÇÕES SANITÁRIAS		1		6.641,97	6.641,97	3,38 %
1.7.3.1	89448	SINAPI	TUBO, PVC, SOLDÁVEL, DE 40MM, PARA ESGOTO - FORNECIMENTO E INSTALAÇÃO. AF_06/2022	M	40	16,49	20,43	817,20	0,42 %
1.7.3.2	89714	SINAPI	TUBO PVC, SERIE NORMAL, ESGOTO PREDIAL, DN 100 MM, FORNECIDO E INSTALADO EM RAMAL DE DESCARGA OU RAMAL DE ESGOTO SANITÁRIO. AF_08/2022	M	40	37,25	46,16	1.846,40	0,94 %
1.7.3.3	89809	SINAPI	JOELHO 90 GRAUS, PVC, SERIE NORMAL, ESGOTO PREDIAL, DN 100 MM, JUNTA ELÁSTICA, FORNECIDO E INSTALADO EM PRUMADA DE ESGOTO SANITÁRIO OU VENTILAÇÃO. AF_08/2022	UN	18	29,84	36,98	665,64	0,34 %
1.7.3.4	103980	SINAPI	JOELHO 90 GRAUS, PVC, SOLDÁVEL, DN 40MM, INSTALADO EM RAMAL DE DISTRIBUIÇÃO DE ÁGUA - FORNECIMENTO E INSTALAÇÃO. AF_06/2022	UN	16	17,61	21,82	349,12	0,18 %

Obra
CONSTRUÇÃO DE UM BLOCO COM BANHEIROS COLETIVOS NA UNIDADE ESCOLAR MANOEL CORRÊA

Bancos
SINAPI - 02/2026 - Piauí
ORSE - 12/2025 - Sergipe
SEINFRA - 028 - Ceará

B.D.I.
23,93%

Encargos Sociais
Desonerado:
Horista: 90,66%
Mensalista: 52,90%

Orçamento Sintético									
Item	Código	Banco	Descrição	Und	Quant.	Valor Unit	Valor Unit com BDI	Total	Peso (%)
1.7.3.5	95463	SINAPI	FOSSA SÉPTICA EM ALVENARIA DE TJOLO CERÂMICO MACIÇO, DIMENSÕES EXTERNAS DE 1,90X1,10X1,40 M, VOLUME DE 1.500 LITROS, REVESTIDO INTERNAMENTE COM MASSA ÚNICA E IMPERMEABILIZANTE E COM TAMPA DE CONCRETO ARMADO COM ESPESSURA DE 8 CM	UN	1	2.391,36	2.963,61	2.963,61	1,51 %
1.7.4			LOUÇAS/METAIS-VIDRO		1		32.664,78	32.664,78	16,62 %
1.7.4.1	86904	SINAPI	LAVATÓRIO LOUÇA BRANCA SUSPENSO, "40 X 30" CM OU EQUIVALENTE, PADRÃO POPULAR - FORNECIMENTO E INSTALAÇÃO. AF_02/2026	UN	7	150,36	186,34	1.304,38	0,66 %
1.7.4.2	7181	ORSE	Vaso sanitário convencional, linha ravena P9, DECA ou similar, c/caixa de descarga de sobrepor AKROS ou similar, assento plastico universal branco, conjunto de fixação, tubo de descida de embutir e engate plástico	un	8	399,92	495,62	3.964,96	2,02 %
1.7.4.3	00036520	SINAPI	BACIA SANITARIA (VASO) CONVENCIONAL PARA PCD, SEM FURO FRONTAL, DE LOUCA BRANCA (SEM ASSENTO)	UN	1	716,29	887,69	887,69	0,45 %
1.7.4.4	00001030	SINAPI	CAIXA DE DESCARGA PLASTICA PARA BACIA / VASO SANITARIO, EXTERNA, CAPACIDADE 9 LITROS, PUXADOR FIO DE NYLON, NAO INCLUSO CANO, BOLSA, ENGATE	UN	1	39,90	49,44	49,44	0,03 %
1.7.4.5	100850	SINAPI	ASSENTO SANITÁRIO PARA PCD - FORNECIMENTO E INSTALAÇÃO. AF_02/2026	UN	1	66,81	82,79	82,79	0,04 %
1.7.4.6	86883	SINAPI	SIFÃO DO TIPO FLEXÍVEL EM PVC 1" X 1/2" - FORNECIMENTO E INSTALAÇÃO. AF_02/2026	UN	7	11,22	13,90	97,30	0,05 %
1.7.4.7	6653	ORSE	Tubo descida de embutir com curva para caixa de descarga de sobrepor tigre ou similar	un	1	9,33	11,56	11,56	0,01 %
1.7.4.8		ORSE	Engate/rabicho flexivel plastico (pvc ou abs) branco 1/2" x 30 cm	un	1	5,14	6,37	6,37	0,00 %
1.7.4.9	00006141/SI 00013415	SINAPI	TORNEIRA DE MESA/BANCADA, PARA LAVATORIO, FIXA, METALICA CROMADA, PADRAO POPULAR, 1/2" OU 3/4"	UN	7	76,40	94,68	662,76	0,34 %
1.7.4.10	2022	ORSE	Chuveiro simples de plástico (herc ref 1980 ou similar), c/ registro de pressão de pvc	un	6	71,92	89,13	534,78	0,27 %
1.7.4.11	103049	SINAPI	REGISTRO DE PRESSÃO, PVC, SOLDÁVEL, VOLANTE SIMPLES, DN 25 MM - FORNECIMENTO E INSTALAÇÃO. AF_08/2021	UN	6	21,76	26,96	161,76	0,08 %
1.7.4.12	C0600	SEINFRA	CAIXA DE DESCARGA PLÁSTICA DE SOBREPOR	UN	1	179,75	222,76	222,76	0,11 %
1.7.4.13	100869	SINAPI	BARRA DE APOIO RETA, EM AÇO INOX POLIDO, COMPRIMENTO 70 CM, FIXADA NA PAREDE - FORNECIMENTO E INSTALAÇÃO. AF_02/2026	UN	2	253,85	314,59	629,18	0,32 %
1.7.4.14	C4070	SEINFRA	DIVISÓRIA DE GRANITO E=2cm E 180CM DE ALTURA	m²	41,08	472,38	585,42	24.049,05	12,23 %
1.7.5			PORTAS/ESQUADRIAS		1		12.565,06	12.565,06	6,39 %
1.7.5.1	12334	ORSE	Porta de abrir em alumínio tipo veneziana, acabamento anodizado natura	m²	13,44	455,34	564,30	7.584,19	3,86 %
1.7.5.2	91315	SINAPI	KIT DE PORTA DE MADEIRA PARA PINTURA, SEMI-OCA (LEVE OU MÉDIA), PADRÃO POPULAR, 90X210CM, ESPESSURA DE 3,5CM, ITENS INCLUSOS: DOBRADIÇAS, MONTAGEM E INSTALAÇÃO DO BATENTE, FECHADURA COM EXECUÇÃO DO FURO - FORNECIMENTO E INSTALAÇÃO. AF_10/2025	UN	3	1.041,98	1.291,32	3.873,96	1,97 %
1.7.5.3	101161	SINAPI	ALVENARIA DE VEDAÇÃO COM ELEMENTO VAZADO DE CONCRETO (COBOGÔ) DE 7X50X50CM E ARGAMASSA DE ASSENTAMENTO COM PREPARO EM BETONEIRA. AF_05/2020	m²	4,25	210,16	260,45	1.106,91	0,56 %
1.8			FORRO		1		4.385,46	4.385,46	2,23 %
1.8.1	96116	SINAPI	FORRO EM RÉGUAS DE PVC, FRISADO, PARA AMBIENTES COMERCIAIS, INCLUSIVE ESTRUTURA BIDIRECIONAL DE FIXAÇÃO. AF_08/2023_PS	m²	59,78	59,20	73,36	4.385,46	2,23 %
1.9			PINTURA		1		1.968,56	1.968,56	1,00 %
1.9.1	88485	SINAPI	FUNDO SELADOR ACRÍLICO, APLICAÇÃO MANUAL EM PAREDE, UMA DEMÃO. AF_04/2023	m²	92,65	4,03	4,99	462,32	0,24 %
1.9.2	3963	ORSE	Preparo de superfície com lixamento sobre madeira	m²	13,64	7,82	9,69	132,17	0,07 %
1.9.3	104641	SINAPI	PINTURA LÁTEX ACRÍLICA ECONÔMICA, APLICAÇÃO MANUAL EM PAREDES, DUAS DEMÃOS. AF_04/2023	m²	92,65	9,38	11,62	1.076,59	0,55 %
1.9.4	102219	SINAPI	PINTURA TINTA DE ACABAMENTO (PIGMENTADA) ESMALTE SINTÉTICO ACETINADO EM MADEIRA, 2 DEMÃOS. AF_01/2021	m²	13,64	17,60	21,81	297,48	0,15 %

Total sem BDI 158.631,69
Total do BDI 37.949,52
Total Geral 196.581,21

OBRA
CONSTRUÇÃO DE UM BLOCO COM BANHEIROS COLETIVOS NA UNIDADE ESCOLAR MANOEL CORRÊA

Bancos
SINAPI - 02/2026 - Piauí
ORSE - 12/2025 - Sergipe
SEINFRA - 028 - Ceará

B.D.I.
23,93%

Encargos Sociais
Desonerado:
Horista: 90,66%
Mensalista: 52,90%

Composições Analíticas com Preço Unitário

Composições Principais

1.1.1	Código	Banco	Descrição	Tipo	Und	Quant.	Valor Unit	Total
Composição	103689	SINAPI	FORNECIMENTO E INSTALAÇÃO DE PLACA DE OBRA COM CHAPA GALVANIZADA E ESTRUTURA DE MADEIRA. AF_03/2022_PS	Sinalização Vertical Viária	m²	1,0000000	464,88	464,88
Composição	88262	SINAPI	CARPINTEIRO DE FORMAS COM ENCARGOS COMPLEMENTARES	Livro SINAPI: Cálculos e Parâmetros	H	0,3729000	27,15	10,12
Auxiliar Composição	102234	SINAPI	PINTURA IMUNIZANTE PARA MADEIRA, 2 DEMÃOS. AF_01/2021	Pintura em Madeira	m²	0,5000000	25,63	12,81
Auxiliar Composição	88316	SINAPI	SERVENTE COM ENCARGOS COMPLEMENTARES	Livro SINAPI: Cálculos e Parâmetros	H	1,1186000	22,46	25,12
Auxiliar Insumo	00004813	SINAPI	PLACA DE OBRA (PARA CONSTRUCAO CIVIL) EM CHAPA GALVANIZADA "N. 22", ADESIVADA, DE "2,4 X 1,2" M (SEM POSTES PARA FIXACAO)	Material	m²	1,0000000	400,00	400,00
Insumo	00004509	SINAPI	SARRAFO "2,5 X 10" CM EM PINUS, MISTA OU EQUIVALENTE DA REGIAO - BRUTA	Material	M	3,2083000	5,03	16,14
Insumo	00005065	SINAPI	PREGO DE ACO POLIDO COM CABECA 10 X 10 (7/8 X 17)	Material	KG	0,0113000	38,70	0,44
Insumo	00005069	SINAPI	PREGO DE ACO POLIDO COM CABECA 17 X 27 (2 1/2 X 11)	Material	KG	0,0132000	20,74	0,27

1.1.2	Código	Banco	Descrição	Valor do BDI =>	11,24	Und	Quant.	Valor Unit	Valor do BDI =>	376,12	Total
Composição	97622	SINAPI	DEMOLIÇÃO DE ALVENARIA DE BLOCO FURADO, DE FORMA MANUAL, SEM REAPROVEITAMENTO. AF_09/2023	Demolições e Remoções	m³		1,0000000	59,16			59,16
Composição Auxiliar	88316	SINAPI	SERVENTE COM ENCARGOS COMPLEMENTARES	Livro SINAPI: Cálculos e Parâmetros	H		2,1957000	22,46			49,31
Composição Auxiliar	88309	SINAPI	PEDREIRO COM ENCARGOS COMPLEMENTARES	Livro SINAPI: Cálculos e Parâmetros	H		0,3541000	27,82			9,85
				MO sem LS =>	21,17	LS =>	19,20	MO com LS =>			40,37
				Valor do BDI =>	14,15			Valor com BDI =>			73,31

1.1.3	Código	Banco	Descrição	Tipo	Und	Quant.	Valor Unit	Total	
Composição	99059	SINAPI	LOCAÇÃO CONVENCIONAL DE OBRA, UTILIZANDO GABARITO DE TÁBUAS CORRIDAS PONTALETADAS A CADA 2,00M - 2 UTILIZAÇÕES. AF_03/2024	Locação de Obras	M	1,0000000	60,54	60,54	
Composição Auxiliar	94974	SINAPI	CONCRETO MAGRO PARA LASTRO, TRAÇO 1:4,5:4,5 (EM MASSA SECA DE CIMENTO/ AREIA MÉDIA/ BRITA 1) - PREPARO MANUAL. AF_05/2021	Produção de Concreto	m³	0,0040000	613,74	2,45	
Composição Auxiliar	91692	SINAPI	SERRA CIRCULAR DE BANCADA COM MOTOR ELÉTRICO POTÊNCIA DE 5HP, COM COIFA PARA DISCO 10" - CHP DIURNO. AF_08/2015	Custos Horários Produtivo e Improdutivo dos Equipamentos	CHP	0,0070000	27,48	0,19	
Composição Auxiliar	88262	SINAPI	CARPINTEIRO DE FORMAS COM ENCARGOS COMPLEMENTARES	Livro SINAPI: Cálculos e Parâmetros	H	0,7247000	27,15	19,67	
Composição Auxiliar	88239	SINAPI	AJUDANTE DE CARPINTEIRO COM ENCARGOS COMPLEMENTARES	Livro SINAPI: Cálculos e Parâmetros	H	0,7247000	22,41	16,24	
Composição Auxiliar	91693	SINAPI	SERRA CIRCULAR DE BANCADA COM MOTOR ELÉTRICO POTÊNCIA DE 5HP, COM COIFA PARA DISCO 10" - CHI DIURNO. AF_08/2015	Custos Horários Produtivo e Improdutivo dos Equipamentos	CHI	0,0280000	25,93	0,72	
Insumo	00005068	SINAPI	PREGO DE ACO POLIDO COM CABECA 17 X 21 (2 X 11)	Material	KG	0,1110000	20,34	2,26	
Insumo	00007356	SINAPI	TINTA LATEX ACRILICA PREMIUM, COR BRANCO FOSCO	Material	L	0,0256000	29,51	0,76	
Insumo	00004417	SINAPI	SARRAFO NAO APARELHADO "2,5 X 7" CM, EM MACARANDUBA/MASSARANDUBA, ANGELIM, PEROBA-ROSA OU EQUIVALENTE DA REGIAO - BRUTA	Material	M	0,7445000	5,44	4,05	
Insumo	00004433	SINAPI	CAIBRO NAO APARELHADO "6 X 6" CM, EM MACARANDUBA/MASSARANDUBA, ANGELIM OU EQUIVALENTE DA REGIAO - BRUTA	Material	M	0,4125000	19,55	8,06	
Insumo	00010567	SINAPI	TABUA "2,5 X 23" CM EM PINUS, MISTA OU EQUIVALENTE DA REGIAO - BRUTA	Material	M	0,5500000	11,20	6,16	
				MO sem LS =>	14,27	LS =>	12,95	MO com LS =>	27,22
				Valor do BDI =>	14,48			Valor com BDI =>	75,02

1.2.1	Código	Banco	Descrição	Tipo	Und	Quant.	Valor Unit	Total	
Composição	93358	SINAPI	ESCAVAÇÃO MANUAL DE VALA. AF_09/2024	Escavação de Valas	m³	1,0000000	88,84	88,84	
Composição Auxiliar	88316	SINAPI	SERVENTE COM ENCARGOS COMPLEMENTARES	Livro SINAPI: Cálculos e Parâmetros	H	3,9557667	22,46	88,84	
				MO sem LS =>	31,26	LS =>	28,35	MO com LS =>	59,61
				Valor do BDI =>	21,25			Valor com BDI =>	110,09

1.2.2	Código	Banco	Descrição	Tipo	Und	Quant.	Valor Unit	Total	
Composição	C0096	SEINFRA	REATERRO APILOADO	0	m³	1,0000000	49,06	49,06	
Insumo	I6815	SEINFRA	ENCARREGADO DE TURMA / FEITOR	Mão de Obra	H	0,1000000	29,13	2,91	
Insumo	I2543	SEINFRA	SERVENTE	Mão de Obra	H	2,5000000	18,46	46,15	
				MO sem LS =>	25,73	LS =>	23,33	MO com LS =>	49,06
				Valor do BDI =>	11,74			Valor com BDI =>	60,80

1.2.3	Código	Banco	Descrição	Tipo	Und	Quant.	Valor Unit	Total
Composição	94319	SINAPI	ATERRO MANUAL DE VALAS COM SOLO ARGILLO-ARENOSO. AF_08/2023	Aterro e Reaterro de Valas	m³	1,0000000	79,93	79,93
Composição	91533	SINAPI	COMPACTADOR DE SOLOS DE PERCUSSÃO (SOQUETE) COM MOTOR A GASOLINA 4 TEMPOS, POTÊNCIA 4 CV - CHP DIURNO. AF_08/2015	Custos Horários Produtivo e Improdutivo dos Equipamentos	CHP	0,1962000	34,07	6,68
Composição	5901	SINAPI	CAMINHÃO PIPA 10.000 L TRUCADO, PESO BRUTO TOTAL 23.000 KG, CARGA ÚTIL MÁXIMA 15.935 KG, DISTÂNCIA ENTRE EIXOS 4,8 M, POTÊNCIA 230 CV, INCLUSIVE TANQUE DE AÇO PARA TRANSPORTE DE ÁGUA - CHP DIURNO. AF_06/2014	Custos Horários Produtivo e Improdutivo dos Equipamentos	CHP	0,0054000	318,80	1,72

OBRA
CONSTRUÇÃO DE UM BLOCO COM BANHEIROS COLETIVOS NA UNIDADE ESCOLAR MANOEL CORRÊA

Bancos
SINAPI - 02/2026 - Piauí
ORSE - 12/2025 - Sergipe
SEINFRA - 028 - Ceará

B.D.I.
23,93%

Encargos Sociais
Desonerado:
Horista: 90,66%
Mensalista: 52,90%

Composições Analíticas com Preço Unitário

Composições Principais

Composição Auxiliar	5903	SINAPI	CAMINHÃO PIPA 10.000 L TRUCADO, PESO BRUTO TOTAL 23.000 KG, CARGA ÚTIL MÁXIMA 15.935 KG, DISTÂNCIA ENTRE EIXOS 4,8 M, POTÊNCIA 230 CV, INCLUSIVE TANQUE DE AÇO PARA TRANSPORTE DE ÁGUA - CHI DIURNO. AF_06/2014	Custos Horários Produtivo e Improdutivo dos Equipamentos	CHI	0,0006000	73,19	0,04
Composição Auxiliar	88316	SINAPI	SERVENTE COM ENCARGOS COMPLEMENTARES	Livro SINAPI: Cálculos e Parâmetros	H	0,7866000	22,46	17,66
Insumo	00006079	SINAPI	ARGILA, ARGILA VERMELHA OU ARGILA ARENOSA (RETIRADA NA JAZIDA, SEM TRANSPORTE)	Material	m³	1,3889000	38,76	53,83

1.2.4	Código	Banco	Descrição	Tipo	Und	Quant.	Valor Unit	Total	
Composição	93358	SINAPI	ESCOVAÇÃO MANUAL DE VALA. AF_09/2024	Escavação de Valas	m³	1,0000000	88,84	88,84	
Composição Auxiliar	88316	SINAPI	SERVENTE COM ENCARGOS COMPLEMENTARES	Livro SINAPI: Cálculos e Parâmetros	H	3,9557667	22,46	88,84	
				MO sem LS =>	31,26	LS =>	28,35	MO com LS =>	59,61
				Valor do BDI =>	21,25				110,09

1.2.5	Código	Banco	Descrição	Tipo	Und	Quant.	Valor Unit	Total	
Composição	C0096	SEINFRA	REATERRO APOLOADO	0	m³	1,0000000	49,06	49,06	
Insumo	I6815	SEINFRA	ENCARREGADO DE TURMA / FEITOR	Mão de Obra	H	0,1000000	29,13	2,91	
Insumo	I2543	SEINFRA	SERVENTE	Mão de Obra	H	2,5000000	18,46	46,15	
				MO sem LS =>	25,73	LS =>	23,33	MO com LS =>	49,06
				Valor do BDI =>	11,74	Valor com BDI =>			60,80

1.2.6	Código	Banco	Descrição	Tipo	Und	Quant.	Valor Unit	Total
Composição	94319	SINAPI	ATERRO MANUAL DE VALAS COM SOLO ARGILLO-ARENOSO. AF_08/2023	Aterro e Reaterro de Valas	m³	1,0000000	79,93	79,93
Composição Auxiliar	91533	SINAPI	COMPACTADOR DE SOLOS DE PERCUSSÃO (SOQUETE) COM MOTOR A GASOLINA 4 TEMPOS, POTÊNCIA 4 CV - CHP DIURNO. AF_08/2015	Custos Horários Produtivo e Improdutivo dos Equipamentos	CHP	0,1962000	34,07	6,68
Composição Auxiliar	5901	SINAPI	CAMINHÃO PIPA 10.000 L TRUCADO, PESO BRUTO TOTAL 23.000 KG, CARGA ÚTIL MÁXIMA 15.935 KG, DISTÂNCIA ENTRE EIXOS 4,8 M, POTÊNCIA 230 CV, INCLUSIVE TANQUE DE AÇO PARA TRANSPORTE DE ÁGUA - CHP DIURNO. AF_06/2014	Custos Horários Produtivo e Improdutivo dos Equipamentos	CHP	0,0054000	318,80	1,72
Composição Auxiliar	5903	SINAPI	CAMINHÃO PIPA 10.000 L TRUCADO, PESO BRUTO TOTAL 23.000 KG, CARGA ÚTIL MÁXIMA 15.935 KG, DISTÂNCIA ENTRE EIXOS 4,8 M, POTÊNCIA 230 CV, INCLUSIVE TANQUE DE AÇO PARA TRANSPORTE DE ÁGUA - CHI DIURNO. AF_06/2014	Custos Horários Produtivo e Improdutivo dos Equipamentos	CHI	0,0006000	73,19	0,04
Composição Auxiliar	88316	SINAPI	SERVENTE COM ENCARGOS COMPLEMENTARES	Livro SINAPI: Cálculos e Parâmetros	H	0,7866000	22,46	17,66
Insumo	00006079	SINAPI	ARGILA, ARGILA VERMELHA OU ARGILA ARENOSA (RETIRADA NA JAZIDA, SEM TRANSPORTE)	Material	m³	1,3889000	38,76	53,83

1.3.1.1	Código	Banco	Descrição	Tipo	Und	Quant.	Valor Unit	Total
Composição	102487	SINAPI	CONCRETO CICLÓPICO FCK = 15MPa, 30% PEDRA DE MÃO EM VOLUME REAL, INCLUSIVE LANÇAMENTO. AF_05/2021	Produção de Concreto	m³	1,0000000	797,48	797,48
Composição Auxiliar	88316	SINAPI	SERVENTE COM ENCARGOS COMPLEMENTARES	Livro SINAPI: Cálculos e Parâmetros	H	6,4684000	22,46	145,28
Composição Auxiliar	90587	SINAPI	VIBRADOR DE IMERSÃO, DIÂMETRO DE PONTEIRA 45MM, MOTOR ELÉTRICO TRIFÁSICO POTÊNCIA DE 2 CV - CHI DIURNO. AF_06/2015	Custos Horários Produtivo e Improdutivo dos Equipamentos	CHI	0,6377000	0,49	0,31
Composição Auxiliar	90586	SINAPI	VIBRADOR DE IMERSÃO, DIÂMETRO DE PONTEIRA 45MM, MOTOR ELÉTRICO TRIFÁSICO POTÊNCIA DE 2 CV - CHP DIURNO. AF_06/2015	Custos Horários Produtivo e Improdutivo dos Equipamentos	CHP	0,2198000	1,37	0,30
Composição Auxiliar	88309	SINAPI	PEDREIRO COM ENCARGOS COMPLEMENTARES	Livro SINAPI: Cálculos e Parâmetros	H	1,6702000	27,82	46,46
Composição Auxiliar	94963	SINAPI	CONCRETO FCK = 15MPa, TRAÇO 1:3,4:3,5 (EM MASSA SECA DE CIMENTO/ AREIA MÉDIA/ BRITA 1) - PREPARO MECÂNICO COM BETONEIRA 400 L. AF_05/2021	Produção de Concreto	m³	0,8050000	614,01	494,27
Insumo	00004730	SINAPI	PEDRA DE MAO OU PEDRA RACHAO PARA ARRIMO/FUNDACAO (POSTO PEDREIRA/FORNECEDOR, SEM FRETE)	Material	m³	0,4543000	244,04	110,87

1.3.1.2	Código	Banco	Descrição	Tipo	Und	Quant.	Valor Unit	Total	
Composição	103800	SINAPI	PEDRA ARGAMASSADA COM CIMENTO E AREIA 1:3, 40% DE ARGAMASSA EM VOLUME - AREIA E PEDRA DE MÃO COMERCIAIS - FORNECIMENTO E ASSENTAMENTO. AF_08/2022	Dissipadores de Energia	m³	1,0000000	712,93	712,93	
Composição Auxiliar	88309	SINAPI	PEDREIRO COM ENCARGOS COMPLEMENTARES	Livro SINAPI: Cálculos e Parâmetros	H	2,2158000	27,82	61,64	
Composição Auxiliar	88629	SINAPI	ARGAMASSA TRAÇO 1:3 (EM VOLUME DE CIMENTO E AREIA MÉDIA ÚMIDA), PREPARO MANUAL. AF_08/2019	Argamassas	m³	0,4412000	815,72	359,89	
Composição Auxiliar	88316	SINAPI	SERVENTE COM ENCARGOS COMPLEMENTARES	Livro SINAPI: Cálculos e Parâmetros	H	3,1021000	22,46	69,67	
Insumo	00004730	SINAPI	PEDRA DE MAO OU PEDRA RACHAO PARA ARRIMO/FUNDACAO (POSTO PEDREIRA/FORNECEDOR, SEM FRETE)	Material	m³	0,9086000	244,04	221,73	
				MO sem LS =>	78,34	LS =>	71,03	MO com LS =>	149,37
				Valor do BDI =>	170,60	Valor com BDI =>			883,53

1.3.1.3	Código	Banco	Descrição	Tipo	Und	Quant.	Valor Unit	Total
Composição	102073	SINAPI	ESCADA EM CONCRETO ARMADO MOLDADO IN LOCO, FCK 25 MPA, COM 1 LANCE E LAJE PLANA, FÔRMA EM CHAPA DE MADEIRA COMPENSADA RESINADA. AF_11/2020	Escadas	m³	1,0000000	3.747,10	3.747,10
Composição Auxiliar	95943	SINAPI	ARMAÇÃO DE ESCADA, DE UMA ESTRUTURA CONVENCIONAL DE CONCRETO ARMADO UTILIZANDO AÇO CA-60 DE 5,0 MM - MONTAGEM. AF_11/2020	Escadas	KG	13,2000000	21,10	278,52

OBRA
CONSTRUÇÃO DE UM BLOCO COM BANHEIROS COLETIVOS NA UNIDADE ESCOLAR MANOEL CORRÊA

Bancos
SINAPI - 02/2026 - Piauí
ORSE - 12/2025 - Sergipe
SEINFRA - 028 - Ceará

B.D.I.
23,93%

Encargos Sociais
Desonerado:
Horista: 90,66%
Mensalista: 52,90%

Composições Analíticas com Preço Unitário									
Composições Principais									
Composição Auxiliar	103675	SINAPI	CONCRETAGEM DE VIGAS E LAJES, FCK=25 MPA, PARA LAJES MACIÇAS OU NERVURADAS COM USO DE BOMBA - LANÇAMENTO, ADENSAMENTO E ACABAMENTO. AF_02/2022_PS	Concretagem para Estruturas de Concreto Armado	m³	1,0000000	718,83		718,83
Composição Auxiliar	95946	SINAPI	ARMAÇÃO DE ESCADA, DE UMA ESTRUTURA CONVENCIONAL DE CONCRETO ARMADO UTILIZANDO AÇO CA-50 DE 10,0 MM - MONTAGEM. AF_11/2020	Escadas	KG	16,5000000	11,62		191,73
Composição Auxiliar	95947	SINAPI	ARMAÇÃO DE ESCADA, DE UMA ESTRUTURA CONVENCIONAL DE CONCRETO ARMADO UTILIZANDO AÇO CA-50 DE 12,5 MM - MONTAGEM. AF_11/2020	Escadas	KG	36,3000000	8,79		319,07
Composição Auxiliar	102042	SINAPI	MONTAGEM E DESMONTAGEM DE FÔRMA PARA ESCADAS, COM 1 LANCE E LAJE PLANA, EM CHAPA DE MADEIRA COMPENSADA RESINADA, 4 UTILIZAÇÕES. AF_11/2020	Escadas	m²	7,7200000	290,02		2.238,95
					MO sem LS =>	530,12	LS =>	480,61	MO com LS =>
					Valor do BDI =>	896,68			Valor do BDI =>
									1.010,73
									4.643,78
1.3.1.4	Código	Banco	Descrição	Tipo	Und	Quant.	Valor Unit	Total	
Composição	103335	SINAPI	ALVENARIA DE VEDAÇÃO DE BLOCOS CERÂMICOS FURADOS NA HORIZONTAL DE 14X9X19 CM (ESPESURA 14 CM, BLOCO DEITADO) E ARGAMASSA DE ASSENTAMENTO COM PREPARO MANUAL. AF_12/2021	Alvenaria de Vedação	m²	1,0000000	154,03		154,03
Composição Auxiliar	87369	SINAPI	ARGAMASSA TRAÇO 1:2:8 (EM VOLUME DE CIMENTO, CAL E AREIA MÉDIA ÚMIDA) PARA EMBOÇO/MASSA ÚNICA/ASSENTAMENTO DE ALVENARIA DE VEDAÇÃO, PREPARO MANUAL. AF_08/2019	Argamassas	m³	0,0183000	787,98		14,42
Composição Auxiliar	88316	SINAPI	SERVENTE COM ENCARGOS COMPLEMENTARES	Livro SINAPI: Cálculos e Parâmetros	H	1,1600000	22,46		26,05
Composição Auxiliar	88309	SINAPI	PEDREIRO COM ENCARGOS COMPLEMENTARES	Livro SINAPI: Cálculos e Parâmetros	H	2,3200000	27,82		64,54
Insumo	0003457	SINAPI	TELA DE AÇO SOLDADA GALVANIZADA/ZINCADA PARA ALVENARIA, FIO D = 1,20 A 1,70* MM, MALHA 15 X 15 MM, (C X L) *50 X 12* CM	Material	M	0,8050000	3,64		2,93
Insumo	00007267	SINAPI	BLOCO CERAMICO / TUIOLO VAZADO PARA ALVENARIA DE VEDACAO, 6 FUROS NA HORIZONTAL DE 9 X 14 X 19 CM (L X A X C)	Material	UN	56,6200000	0,80		45,30
Insumo	00037395	SINAPI	PINO DE AÇO COM FURO, HASTE = 27 MM (AÇAO DIRETA)	Material	CENTO	0,0193000	41,93		0,81
					MO sem LS =>	35,84	LS =>	32,51	MO com LS =>
					Valor do BDI =>	36,85			Valor do BDI =>
									68,35
									190,88
1.3.1.5	Código	Banco	Descrição	Tipo	Und	Quant.	Valor Unit	Total	
Composição	103800	SINAPI	PEDRA ARGAMASSADA COM CIMENTO E AREIA 1:3. 40% DE ARGAMASSA EM VOLUME - AREIA E PEDRA DE MÃO COMERCIAIS - FORNECIMENTO E ASSENTAMENTO. AF_08/2022	Dissipadores de Energia	m³	1,0000000	712,93		712,93
Composição Auxiliar	88309	SINAPI	PEDREIRO COM ENCARGOS COMPLEMENTARES	Livro SINAPI: Cálculos e Parâmetros	H	2,2158000	27,82		61,64
Composição Auxiliar	88629	SINAPI	ARGAMASSA TRAÇO 1:3 (EM VOLUME DE CIMENTO E AREIA MÉDIA ÚMIDA), PREPARO MANUAL. AF_08/2019	Argamassas	m³	0,4412000	815,72		359,89
Composição Auxiliar	88316	SINAPI	SERVENTE COM ENCARGOS COMPLEMENTARES	Livro SINAPI: Cálculos e Parâmetros	H	3,1021000	22,46		69,67
Insumo	00004730	SINAPI	PEDRA DE MAO OU PEDRA RACHAO PARA ARRIMO/FUNDAÇAO (POSTO PEDREIRA/FORNECEDOR, SEM FRETE)	Material	m³	0,9086000	244,04		221,73
					MO sem LS =>	78,34	LS =>	71,03	MO com LS =>
					Valor do BDI =>	170,60			Valor do BDI =>
									149,37
									883,53
1.3.2.1	Código	Banco	Descrição	Tipo	Und	Quant.	Valor Unit	Total	
Composição	98557	SINAPI	IMPERMEABILIZAÇÃO DE SUPERFÍCIE COM EMULSÃO ASFÁLTICA, 2 DEMÃOS. AF_09/2023	Impermeabilização, Proteção Mecânica e Tratamento de Junta	m²	1,0000000	51,11		51,11
Composição Auxiliar	88270	SINAPI	IMPERMEABILIZADOR COM ENCARGOS COMPLEMENTARES	Livro SINAPI: Cálculos e Parâmetros	H	0,4299000	27,82		11,95
Composição Auxiliar	88243	SINAPI	AJUDANTE ESPECIALIZADO COM ENCARGOS COMPLEMENTARES	Livro SINAPI: Cálculos e Parâmetros	H	0,0969000	23,36		2,26
Insumo	00000626	SINAPI	MANTA LIQUIDA DE BASE ASFALTICA MODIFICADA COM A ADICAO DE ELASTOMEROS DILUIDOS EM SOLVENTE ORGANICO, APLICACAO A FRIO (MEMBRANA DE EMULSAO ASFALTICA PARA IMPERMEABILIZACAO FLEXIVEL)	Material	KG	1,5000000	24,60		36,90
					MO sem LS =>	5,45	LS =>	4,95	MO com LS =>
					Valor do BDI =>	12,23			Valor do BDI =>
									10,40
									63,34
1.3.3.1	Código	Banco	Descrição	Tipo	Und	Quant.	Valor Unit	Total	
Composição	102073	SINAPI	ESCADA EM CONCRETO ARMADO MOLDADO IN LOCO, FCK 25 MPA, COM 1 LANCE E LAJE PLANA, FÔRMA EM CHAPA DE MADEIRA COMPENSADA RESINADA. AF_11/2020	Escadas	m³	1,0000000	3.747,10		3.747,10
Composição Auxiliar	95943	SINAPI	ARMAÇÃO DE ESCADA, DE UMA ESTRUTURA CONVENCIONAL DE CONCRETO ARMADO UTILIZANDO AÇO CA-60 DE 5,0 MM - MONTAGEM. AF_11/2020	Escadas	KG	13,2000000	21,10		278,52
Composição Auxiliar	103675	SINAPI	CONCRETAGEM DE VIGAS E LAJES, FCK=25 MPA, PARA LAJES MACIÇAS OU NERVURADAS COM USO DE BOMBA - LANÇAMENTO, ADENSAMENTO E ACABAMENTO. AF_02/2022_PS	Concretagem para Estruturas de Concreto Armado	m³	1,0000000	718,83		718,83
Composição Auxiliar	95946	SINAPI	ARMAÇÃO DE ESCADA, DE UMA ESTRUTURA CONVENCIONAL DE CONCRETO ARMADO UTILIZANDO AÇO CA-50 DE 10,0 MM - MONTAGEM. AF_11/2020	Escadas	KG	16,5000000	11,62		191,73
Composição Auxiliar	95947	SINAPI	ARMAÇÃO DE ESCADA, DE UMA ESTRUTURA CONVENCIONAL DE CONCRETO ARMADO UTILIZANDO AÇO CA-50 DE 12,5 MM - MONTAGEM. AF_11/2020	Escadas	KG	36,3000000	8,79		319,07
Composição Auxiliar	102042	SINAPI	MONTAGEM E DESMONTAGEM DE FÔRMA PARA ESCADAS, COM 1 LANCE E LAJE PLANA, EM CHAPA DE MADEIRA COMPENSADA RESINADA, 4 UTILIZAÇÕES. AF_11/2020	Escadas	m²	7,7200000	290,02		2.238,95
					MO sem LS =>	530,12	LS =>	480,61	MO com LS =>
					Valor do BDI =>	896,68			Valor do BDI =>
									1.010,73
									4.643,78
1.3.3.2	Código	Banco	Descrição	Tipo	Und	Quant.	Valor Unit	Total	
Composição	102073	SINAPI	ESCADA EM CONCRETO ARMADO MOLDADO IN LOCO, FCK 25 MPA, COM 1 LANCE E LAJE PLANA, FÔRMA EM CHAPA DE MADEIRA COMPENSADA RESINADA. AF_11/2020	Escadas	m³	1,0000000	3.747,10		3.747,10

OBRA
CONSTRUÇÃO DE UM BLOCO COM BANHEIROS COLETIVOS NA UNIDADE ESCOLAR MANOEL CORRÊA

Bancos
SINAPI - 02/2026 - Piauí
ORSE - 12/2025 - Sergipe
SEINFRA - 028 - Ceará

B.D.I.
23,93%

Encargos Sociais
Desonerado:
Horista: 90,66%
Mensalista: 52,90%

Composições Analíticas com Preço Unitário

Composições Principais

Composição Auxiliar	95943	SINAPI	ARMAÇÃO DE ESCADA, DE UMA ESTRUTURA CONVENCIONAL DE CONCRETO ARMADO UTILIZANDO AÇO CA-60 DE 5,0 MM - MONTAGEM. AF_11/2020	Escadas	KG	13,2000000	21,10	278,52
Composição Auxiliar	103675	SINAPI	CONCRETAGEM DE VIGAS E LAJES, FCK=25 MPA, PARA LAJES MACIÇAS OU NERVURADAS COM USO DE BOMBA - LANÇAMENTO, ADENSAMENTO E ACABAMENTO. AF_02/2022_PS	Concretagem para Estruturas de Concreto Armado	m³	1,0000000	718,83	718,83
Composição Auxiliar	95946	SINAPI	ARMAÇÃO DE ESCADA, DE UMA ESTRUTURA CONVENCIONAL DE CONCRETO ARMADO UTILIZANDO AÇO CA-50 DE 10,0 MM - MONTAGEM. AF_11/2020	Escadas	KG	16,5000000	11,62	191,73
Composição Auxiliar	95947	SINAPI	ARMAÇÃO DE ESCADA, DE UMA ESTRUTURA CONVENCIONAL DE CONCRETO ARMADO UTILIZANDO AÇO CA-50 DE 12,5 MM - MONTAGEM. AF_11/2020	Escadas	KG	36,3000000	8,79	319,07
Composição Auxiliar	102042	SINAPI	MONTAGEM E DESMONTAGEM DE FÔRMA PARA ESCADAS, COM 1 LANCE E LAJE PLANA, EM CHAPA DE MADEIRA COMPENSADA RESINADA, 4 UTILIZAÇÕES. AF_11/2020	Escadas	m²	7,7200000	290,02	2.238,95

MO sem LS => 530,12 LS => 480,61 MO com LS => 1.010,73
Valor do BDI => 896,68 Valor com BDI => 4.643,78

1.3.3.3	Código	Banco	Descrição	Tipo	Und	Quant.	Valor Unit	Total
Composição	102073	SINAPI	ESCADA EM CONCRETO ARMADO MOLDADO IN LOCO, FCK 25 MPA, COM 1 LANCE E LAJE PLANA, FÔRMA EM CHAPA DE MADEIRA COMPENSADA RESINADA. AF_11/2020	Escadas	m³	1,0000000	3.747,10	3.747,10
Composição Auxiliar	95943	SINAPI	ARMAÇÃO DE ESCADA, DE UMA ESTRUTURA CONVENCIONAL DE CONCRETO ARMADO UTILIZANDO AÇO CA-60 DE 5,0 MM - MONTAGEM. AF_11/2020	Escadas	KG	13,2000000	21,10	278,52
Composição Auxiliar	103675	SINAPI	CONCRETAGEM DE VIGAS E LAJES, FCK=25 MPA, PARA LAJES MACIÇAS OU NERVURADAS COM USO DE BOMBA - LANÇAMENTO, ADENSAMENTO E ACABAMENTO. AF_02/2022_PS	Concretagem para Estruturas de Concreto Armado	m³	1,0000000	718,83	718,83
Composição Auxiliar	95946	SINAPI	ARMAÇÃO DE ESCADA, DE UMA ESTRUTURA CONVENCIONAL DE CONCRETO ARMADO UTILIZANDO AÇO CA-50 DE 10,0 MM - MONTAGEM. AF_11/2020	Escadas	KG	16,5000000	11,62	191,73
Composição Auxiliar	95947	SINAPI	ARMAÇÃO DE ESCADA, DE UMA ESTRUTURA CONVENCIONAL DE CONCRETO ARMADO UTILIZANDO AÇO CA-50 DE 12,5 MM - MONTAGEM. AF_11/2020	Escadas	KG	36,3000000	8,79	319,07
Composição Auxiliar	102042	SINAPI	MONTAGEM E DESMONTAGEM DE FÔRMA PARA ESCADAS, COM 1 LANCE E LAJE PLANA, EM CHAPA DE MADEIRA COMPENSADA RESINADA, 4 UTILIZAÇÕES. AF_11/2020	Escadas	m²	7,7200000	290,02	2.238,95

MO sem LS => 530,12 LS => 480,61 MO com LS => 1.010,73
Valor do BDI => 896,68 Valor com BDI => 4.643,78

1.3.3.4	Código	Banco	Descrição	Tipo	Und	Quant.	Valor Unit	Total
Composição	101952	SINAPI	LAJE PRÉ-MOLDADA UNIDIRECIONAL, BIAPOIADA, PARA PISO, ENCHIMENTO EM EPS, VIGOTA TRELICADA, ALTURA TOTAL DA LAJE "LT" = 16 CM (ENCHIMENTO+CAPA) = (12+4). AF_08/2025	Lajes Pré-Moldadas	m²	1,0000000	235,68	235,68
Composição Auxiliar	88262	SINAPI	CARPINTEIRO DE FORMAS COM ENCARGOS COMPLEMENTARES	Livro SINAPI: Cálculos e Parâmetros	H	0,3630000	27,15	9,85
Composição Auxiliar	103674	SINAPI	CONCRETAGEM DE VIGAS E LAJES, FCK=25 MPA, PARA LAJES PREMOLDADAS COM USO DE BOMBA - LANÇAMENTO, ADENSAMENTO E ACABAMENTO. AF_02/2022_PS	Concretagem para Estruturas de Concreto Armado	m³	0,0600000	739,01	44,34
Composição Auxiliar	88316	SINAPI	SERVENTE COM ENCARGOS COMPLEMENTARES	Livro SINAPI: Cálculos e Parâmetros	H	0,2720000	22,46	6,10
Composição Auxiliar	92768	SINAPI	ARMAÇÃO DE LAJE DE ESTRUTURA CONVENCIONAL DE CONCRETO ARMADO UTILIZANDO AÇO CA-60 DE 5,0 MM - MONTAGEM. AF_06/2022	Armação para Estruturas de Concreto Armado	KG	1,1850000	12,52	14,83
Composição Auxiliar	92273	SINAPI	FABRICAÇÃO DE ESCORAS DO TIPO PONTALETE, EM MADEIRA, PARA PÉ-DIREITO SIMPLES. AF_09/2020	Fôrmas para Estruturas de Concreto Armado	M	1,0700000	17,34	18,55
Insumo	00006193	SINAPI	TABUA NAO APARELHADA "2,5 X 20" CM, EM MACARANDUBA/MASSARANDUBA, ANGELIM OU EQUIVALENTE DA REGIAO - BRUTA	Material	M	1,7200000	14,13	24,30
Insumo	00040304	SINAPI	PREGO DE ACO POLIDO COM CABECA DUPLA 17 X 27 (2 1/2 X 11)	Material	KG	0,0370000	25,11	0,93
Insumo	00044379	SINAPI	LAJE PRE-MOLDADA TRELICADA (LAJOTAS + VIGOTAS) COM LAJOTA EM POLIESTIRENO EXPANDIDO (EPS), H12, "33" X 100 X 12 CM (L X C X A) E VIGOTA VTR "12" X 12 CM (L X A), PARA PISO, UNIDIRECIONAL, SOBRECARGA DE 350 KGF/M2, VAO ATE 5,5 M (SEM COLOCACAO)	Material	m²	1,0000000	116,79	116,79

MO sem LS => 11,07 LS => 10,04 MO com LS => 21,11
Valor do BDI => 56,39 Valor com BDI => 292,07

1.3.4.1	Código	Banco	Descrição	Tipo	Und	Quant.	Valor Unit	Total
Composição	103332	SINAPI	ALVENARIA DE VEDAÇÃO DE BLOCOS CERÂMICOS FURADOS NA HORIZONTAL DE 9X14X19 CM (ESPESSURA 9 CM) E ARGAMASSA DE ASSENTAMENTO COM PREPARO EM BETONEIRA. AF_12/2021	Alvenaria de Vedação	m²	1,0000000	124,71	124,71
Composição Auxiliar	87292	SINAPI	ARGAMASSA TRAÇO 1:2:8 (EM VOLUME DE CIMENTO, CAL E AREIA MÉDIA ÚMIDA) PARA EMBOÇO/MASSA ÚNICA/ASSENTAMENTO DE ALVENARIA DE VEDAÇÃO, PREPARO MECÂNICO COM BETONEIRA 400 L. AF_08/2019	Argamassas	m³	0,0105000	668,37	7,01
Composição Auxiliar	88316	SINAPI	SERVENTE COM ENCARGOS COMPLEMENTARES	Livro SINAPI: Cálculos e Parâmetros	H	1,1000000	22,46	24,70
Composição Auxiliar	88309	SINAPI	PEDREIRO COM ENCARGOS COMPLEMENTARES	Livro SINAPI: Cálculos e Parâmetros	H	2,2000000	27,82	61,20
Insumo	00037395	SINAPI	PINO DE ACO COM FURO, HASTE = 27 MM (ACAO DIRETA)	Material	CENTO	0,0069000	41,93	0,29
Insumo	00034557	SINAPI	TELA DE ACO SOLDADA GALVANIZADA/ZINCADA PARA ALVENARIA, FIO D = "1,20 A 1,70" MM, MALHA 15 X 15 MM, (C X L) "50 X 7,5" CM	Material	M	0,5800000	2,30	1,33
Insumo	00007267	SINAPI	BLOCO CERAMICO / TUOLO VAZADO PARA ALVENARIA DE VEDACAO, 6 FUROS NA HORIZONTAL DE 9 X 14 X 19 CM (L X A X C)	Material	UN	37,7400000	0,80	30,19

MO sem LS => 32,96 LS => 29,89 MO com LS => 62,85
Valor do BDI => 29,84 Valor com BDI => 154,55

OBRA
CONSTRUÇÃO DE UM BLOCO COM BANHEIROS COLETIVOS NA UNIDADE ESCOLAR MANOEL CORRÊA

Bancos
SINAPI - 02/2026 - Piauí
ORSE - 12/2025 - Sergipe
SEINFRA - 028 - Ceará

B.D.I.
23,93%

Encargos Sociais
Desonerado:
Horista: 90,66%
Mensalista: 52,90%

Composições Analíticas com Preço Unitário									
Composições Principais									
1.3.4.2	Código	Banco	Descrição	Tipo	Und	Quant.	Valor Unit	Total	
Composição	103335	SINAPI	ALVENARIA DE VEDAÇÃO DE BLOCOS CERÂMICOS FURADOS NA HORIZONTAL DE 14X9X19 CM (ESPESSURA 14 CM, BLOCO DEITADO) E ARGAMASSA DE ASSENTAMENTO COM PREPARO MANUAL. AF_12/2021	Alvenaria de Vedação	m²	1,0000000	154,03	154,03	
Composição Auxiliar	87369	SINAPI	ARGAMASSA TRAÇO 1:2:8 (EM VOLUME DE CIMENTO, CAL E AREIA MÉDIA ÚMIDA) PARA EMBOÇO/MASSA ÚNICA/ASSENTAMENTO DE ALVENARIA DE VEDAÇÃO, PREPARO MANUAL. AF_08/2019	Argamassas	m³	0,0183000	787,98	14,42	
Composição Auxiliar	88316	SINAPI	SERVENTE COM ENCARGOS COMPLEMENTARES	Livro SINAPI: Cálculos e Parâmetros	H	1,1600000	22,46	26,05	
Composição Auxiliar	88309	SINAPI	PEDREIRO COM ENCARGOS COMPLEMENTARES	Livro SINAPI: Cálculos e Parâmetros	H	2,3200000	27,82	64,54	
Insumo	00034547	SINAPI	TELA DE AÇO SOLDADA GALVANIZADA/ZINCADA PARA ALVENARIA, FIO D = *1,20 A 1,70* MM, MALHA 15 X 15 MM, (C X L) *50 X 12* CM	Material	M	0,8050000	3,64	2,93	
Insumo	00007267	SINAPI	BLOCO CERAMICO / TJOLO VAZADO PARA ALVENARIA DE VEDACAO, 6 FUROS NA HORIZONTAL DE 9 X 14 X 19 CM (L X A X C)	Material	UN	56,6200000	0,80	45,30	
Insumo	00037395	SINAPI	PINO DE AÇO COM FURO, HASTE = 27 MM (ACAÓ DIRETA)	Material	CENTO	0,0193000	41,93	0,81	
				MO sem LS =>	35,84	LS =>	32,51	MO com LS =>	68,35
				Valor do BDI =>	36,85			Valor com BDI =>	190,88
1.4.1	Código	Banco	Descrição	Tipo	Und	Quant.	Valor Unit	Total	
Composição	92543	SINAPI	TRAMA DE MADEIRA COMPOSTA POR TERÇAS PARA TELHADOS DE ATÉ 2 ÁGUAS PARA TELHA ONDULADA DE FIBROCIMENTO, METÁLICA, PLÁSTICA OU TERMOACÚSTICA, INCLUSO TRANSPORTE VERTICAL. AF_10/2025	Estrutura e Trama para Cobertura	m²	1,0000000	21,88	21,88	
Composição Auxiliar	93281	SINAPI	GUINCHO ELÉTRICO DE COLUNA, CAPACIDADE 400 KG, COM MOTO FREIO, MOTOR TRIFÁSICO DE 1,25 CV - CHP DIURNO. AF_03/2016	Custos Horários Produtivo e Improdutivo dos Equipamentos	CHP	0,0046000	27,60	0,12	
Composição Auxiliar	88239	SINAPI	AJUDANTE DE CARPINTeiro COM ENCARGOS COMPLEMENTARES	Livro SINAPI: Cálculos e Parâmetros	H	0,0993423	22,41	2,22	
Composição Auxiliar	93282	SINAPI	GUINCHO ELÉTRICO DE COLUNA, CAPACIDADE 400 KG, COM MOTO FREIO, MOTOR TRIFÁSICO DE 1,25 CV - CHI DIURNO. AF_03/2016	Custos Horários Produtivo e Improdutivo dos Equipamentos	CHI	0,0093000	26,39	0,24	
Composição Auxiliar	88262	SINAPI	CARPINTEIRO DE FORMAS COM ENCARGOS COMPLEMENTARES	Livro SINAPI: Cálculos e Parâmetros	H	0,1952000	27,15	5,29	
Insumo	00040568	SINAPI	PREGO DE AÇO POLIDO COM CABECA 22 X 48 (4 1/4 X 5)	Material	KG	0,0300000	20,50	0,62	
Insumo	00004425	SINAPI	VIGA NAO APARELHADA *6 X 12* CM, EM MACARANDUBA/MASSARANDUBA, ANGELIM OU EQUIVALENTE DA REGIAO - BRUTA	Material	M	0,6338168	21,15	13,41	
				MO sem LS =>	3,04	LS =>	2,76	MO com LS =>	5,80
				Valor do BDI =>	5,23			Valor com BDI =>	27,11
1.4.2	Código	Banco	Descrição	Tipo	Und	Quant.	Valor Unit	Total	
Composição	94447	SINAPI	TELHAMENTO COM TELHA CERÂMICA CAPA-CANAL, TIPO PAULISTA, COM ATÉ 2 ÁGUAS, INCLUSO TRANSPORTE VERTICAL. AF_07/2019	Telhamento para Cobertura	m²	1,0000000	44,53	44,53	
Composição Auxiliar	88316	SINAPI	SERVENTE COM ENCARGOS COMPLEMENTARES	Livro SINAPI: Cálculos e Parâmetros	H	0,3990000	22,46	8,96	
Composição Auxiliar	93281	SINAPI	GUINCHO ELÉTRICO DE COLUNA, CAPACIDADE 400 KG, COM MOTO FREIO, MOTOR TRIFÁSICO DE 1,25 CV - CHP DIURNO. AF_03/2016	Custos Horários Produtivo e Improdutivo dos Equipamentos	CHP	0,0372000	27,60	1,02	
Composição Auxiliar	88323	SINAPI	TELHADISTA COM ENCARGOS COMPLEMENTARES	Livro SINAPI: Cálculos e Parâmetros	H	0,1330000	26,88	3,57	
Composição Auxiliar	93282	SINAPI	GUINCHO ELÉTRICO DE COLUNA, CAPACIDADE 400 KG, COM MOTO FREIO, MOTOR TRIFÁSICO DE 1,25 CV - CHI DIURNO. AF_03/2016	Custos Horários Produtivo e Improdutivo dos Equipamentos	CHI	0,0516000	26,39	1,36	
Insumo	00007173	SINAPI	TELHA DE BARRO / CERAMICA, NAO ESMALTADA, TIPO COLONIAL, CANAL, PLAN, PAULISTA, COMPRIMENTO DE *44 A 50* CM, RENDIMENTO DE COBERTURA DE *26* TELHAS/M2	Material	MIL	0,0275000	1.077,20	29,62	
				MO sem LS =>	5,49	LS =>	4,98	MO com LS =>	10,47
				Valor do BDI =>	10,65			Valor com BDI =>	55,18
1.5.1	Código	Banco	Descrição	Tipo	Und	Quant.	Valor Unit	Total	
Composição	96620	SINAPI	LASTRO DE CONCRETO MAGRO, APLICADO EM PISOS, LAJES SOBRE SOLO OU RADIER. AF_01/2024	Lastro	m³	1,0000000	939,56	939,56	
Composição Auxiliar	94968	SINAPI	CONCRETO MAGRO PARA LASTRO, TRAÇO 1:4,5:4,5 (EM MASSA SECA DE CIMENTO/ AREIA MÉDIA/ BRITA 1) - PREPARO MECÂNICO COM BETONEIRA 600 L. AF_05/2021	Produção de Concreto	m³	1,3800000	548,47	756,88	
Composição Auxiliar	88309	SINAPI	PEDREIRO COM ENCARGOS COMPLEMENTARES	Livro SINAPI: Cálculos e Parâmetros	H	5,0830000	27,82	141,40	
Composição Auxiliar	88316	SINAPI	SERVENTE COM ENCARGOS COMPLEMENTARES	Livro SINAPI: Cálculos e Parâmetros	H	1,8380000	22,46	41,28	
				MO sem LS =>	111,78	LS =>	101,35	MO com LS =>	213,13
				Valor do BDI =>	224,83			Valor com BDI =>	1.164,39
1.5.2	Código	Banco	Descrição	Tipo	Und	Quant.	Valor Unit	Total	
Composição	87257	SINAPI	REVESTIMENTO CERÂMICO PARA PISO COM PLACAS TIPO ESMALTADA DE DIMENSÕES 60X60 CM APLICADA EM AMBIENTES DE ÁREA MAIOR QUE 10 M2. AF_02/2023_PE	Revestimentos Cerâmicos Internos	m²	1,0000000	68,35	68,35	
Composição Auxiliar	88256	SINAPI	AZULEJISTA OU LADRILHEIRO COM ENCARGOS COMPLEMENTARES	Livro SINAPI: Cálculos e Parâmetros	H	0,2892000	27,69	8,00	
Composição Auxiliar	88316	SINAPI	SERVENTE COM ENCARGOS COMPLEMENTARES	Livro SINAPI: Cálculos e Parâmetros	H	0,1356000	22,46	3,04	
Insumo	00001292	SINAPI	PISO EM CERAMICA ESMALTADA, COR LISA, PEI MAIOR OU IGUAL A 4, FORMATO MAIOR QUE 2025 CM2	Material	m²	1,0691000	46,82	50,06	
Insumo	00034357	SINAPI	REJUNTE CIMENTICIO, QUALQUER COR	Material	KG	0,1410000	4,28	0,60	
Insumo	00001381	SINAPI	ARGAMASSA COLANTE AC I PARA CERAMICAS	Material	KG	9,1300000	0,73	6,66	

OBRA
CONSTRUÇÃO DE UM BLOCO COM BANHEIROS COLETIVOS NA UNIDADE ESCOLAR MANOEL CORRÊA

Bancos
SINAPI - 02/2026 - Piauí
ORSE - 12/2025 - Sergipe
SEINFRA - 028 - Ceará

B.D.I.
23,93%

Encargos Sociais
Desonerado:
Horista: 90,66%
Mensalista: 52,90%

Composições Analíticas com Preço Unitário

Composições Principais

							MO sem LS => Valor do BDI =>	4,17 16,35	LS =>	3,79	MO com LS => Valor com BDI =>	7,96 84,70
1.5.3	Código	Banco	Descrição	Tipo	Und	Quant.	Valor Unit	Total				
Composição	94993	SINAPI	EXECUÇÃO DE PASSEIO (CALÇADA) OU PISO DE CONCRETO COM CONCRETO MOLDADO IN LOCO, USINADO, ACABAMENTO CONVENCIONAL, ESPESSURA 6 CM, ARMADO. AF_08/2022	Passeios de Concreto	m²	1,0000000	51,15	51,15				
Composição Auxiliar	88316	SINAPI	SERVENTE COM ENCARGOS COMPLEMENTARES	Livro SINAPI: Cálculos e Parâmetros	H	0,1704000	22,46	3,82				
Composição Auxiliar	88309	SINAPI	PEDREIRO COM ENCARGOS COMPLEMENTARES	Livro SINAPI: Cálculos e Parâmetros	H	0,0727000	27,82	2,02				
Composição Auxiliar	88262	SINAPI	CARPINTEIRO DE FORMAS COM ENCARGOS COMPLEMENTARES	Livro SINAPI: Cálculos e Parâmetros	H	0,0976000	27,15	2,64				
Insumo	00004517	SINAPI	SARRAFO "2,5 X 7,5" CM EM PINUS, MISTA OU EQUIVALENTE DA REGIAO - BRUTA	Material	M	0,4500000	3,46	1,56				
Insumo	00034492	SINAPI	CONCRETO USINADO BOMBEAVEL, CLASSE DE RESISTENCIA C20, COM BRITA 0 E 1, SLUMP = 100 +/- 20 MM, EXCLUI SERVICO DE BOMBEAMENTO (NBR 8953)	Material	m³	0,0739000	550,00	40,65				
Insumo	00005068	SINAPI	PREGO DE ACO POLIDO COM CABECA 17 X 21 (2 X 11)	Material	KG	0,0240000	20,34	0,49				
							MO sem LS => Valor do BDI =>	3,16 12,24	LS =>	2,88	MO com LS => Valor com BDI =>	6,04 63,39
1.6.1	Código	Banco	Descrição	Tipo	Und	Quant.	Valor Unit	Total				
Composição	87879	SINAPI	CHAPISCO APLICADO EM ALVENARIAS E ESTRUTURAS DE CONCRETO INTERNAS, COM COLHER DE PEDREIRO. ARGAMASSA TRAÇO 1:3 COM PREPARO EM BETONEIRA 400L. AF_10/2022	Chapisco	m²	1,0000000	4,92	4,92				
Composição Auxiliar	88309	SINAPI	PEDREIRO COM ENCARGOS COMPLEMENTARES	Livro SINAPI: Cálculos e Parâmetros	H	0,0681000	27,82	1,89				
Composição Auxiliar	88316	SINAPI	SERVENTE COM ENCARGOS COMPLEMENTARES	Livro SINAPI: Cálculos e Parâmetros	H	0,0255000	22,46	0,57				
Composição Auxiliar	87313	SINAPI	ARGAMASSA TRAÇO 1:3 (EM VOLUME DE CIMENTO E AREIA GROSSA ÚMIDA) PARA CHAPISCO CONVENCIONAL, PREPARO MECÂNICO COM BETONEIRA 400 L. AF_08/2019	Argamassas	m³	0,0037000	667,53	2,46				
							MO sem LS => Valor do BDI =>	1,10 1,17	LS =>	1,00	MO com LS => Valor com BDI =>	2,10 6,09
1.6.2	Código	Banco	Descrição	Tipo	Und	Quant.	Valor Unit	Total				
Composição	87536	SINAPI	EMBOÇO, EM ARGAMASSA TRAÇO 1:2:8, PREPARO MANUAL, APLICADO MANUALMENTE EM PAREDES INTERNAS DE AMBIENTES COM ÁREA MAIOR QUE 10MP, E = 17,5MM, COM TALISCAS. AF_03/2024	Massa Única Interna	m²	1,0000000	38,55	38,55				
Composição Auxiliar	87369	SINAPI	ARGAMASSA TRAÇO 1:2:8 (EM VOLUME DE CIMENTO, CAL E AREIA MÉDIA ÚMIDA) PARA EMBOÇO/MASSA ÚNICA/ASSENTAMENTO DE ALVENARIA DE VEDAÇÃO, PREPARO MANUAL. AF_08/2019	Argamassas	m³	0,0304000	787,98	23,95				
Composição Auxiliar	88316	SINAPI	SERVENTE COM ENCARGOS COMPLEMENTARES	Livro SINAPI: Cálculos e Parâmetros	H	0,1870000	22,46	4,20				
Composição Auxiliar	88309	SINAPI	PEDREIRO COM ENCARGOS COMPLEMENTARES	Livro SINAPI: Cálculos e Parâmetros	H	0,3740000	27,82	10,40				
							MO sem LS => Valor do BDI =>	8,17 9,22	LS =>	7,42	MO com LS => Valor com BDI =>	15,59 47,77
1.6.3	Código	Banco	Descrição	Tipo	Und	Quant.	Valor Unit	Total				
Composição	87536	SINAPI	EMBOÇO, EM ARGAMASSA TRAÇO 1:2:8, PREPARO MANUAL, APLICADO MANUALMENTE EM PAREDES INTERNAS DE AMBIENTES COM ÁREA MAIOR QUE 10MP, E = 17,5MM, COM TALISCAS. AF_03/2024	Massa Única Interna	m²	1,0000000	38,55	38,55				
Composição Auxiliar	87369	SINAPI	ARGAMASSA TRAÇO 1:2:8 (EM VOLUME DE CIMENTO, CAL E AREIA MÉDIA ÚMIDA) PARA EMBOÇO/MASSA ÚNICA/ASSENTAMENTO DE ALVENARIA DE VEDAÇÃO, PREPARO MANUAL. AF_08/2019	Argamassas	m³	0,0304000	787,98	23,95				
Composição Auxiliar	88316	SINAPI	SERVENTE COM ENCARGOS COMPLEMENTARES	Livro SINAPI: Cálculos e Parâmetros	H	0,1870000	22,46	4,20				
Composição Auxiliar	88309	SINAPI	PEDREIRO COM ENCARGOS COMPLEMENTARES	Livro SINAPI: Cálculos e Parâmetros	H	0,3740000	27,82	10,40				
							MO sem LS => Valor do BDI =>	8,17 9,22	LS =>	7,42	MO com LS => Valor com BDI =>	15,59 47,77
1.6.4	Código	Banco	Descrição	Tipo	Und	Quant.	Valor Unit	Total				
Composição	88650	SINAPI	RODAPÉ CERÂMICO DE 7CM DE ALTURA COM PLACAS TIPO ESMALTADA DE DIMENSÕES 60X60CM. AF_02/2023	Revestimentos Cerâmicos Internos	M	1,0000000	12,75	12,75				
Composição Auxiliar	88316	SINAPI	SERVENTE COM ENCARGOS COMPLEMENTARES	Livro SINAPI: Cálculos e Parâmetros	H	0,0326000	22,46	0,73				
Composição Auxiliar	88256	SINAPI	AZULEJISTA OU LADRILHEIRO COM ENCARGOS COMPLEMENTARES	Livro SINAPI: Cálculos e Parâmetros	H	0,0871000	27,69	2,41				
Insumo	00001292	SINAPI	PISO EM CERAMICA ESMALTADA, COR LISA, PEI MAIOR OU IGUAL A 4, FORMATO MAIOR QUE 2025 CM2	Material	m²	0,1875000	46,82	8,78				
Insumo	00034357	SINAPI	REJUNTE CIMENTICIO, QUALQUER COR	Material	KG	0,0890000	4,28	0,38				
Insumo	00001381	SINAPI	ARGAMASSA COLANTE AC I PARA CERAMICAS	Material	KG	0,6392000	0,73	0,47				
							MO sem LS => Valor do BDI =>	1,19 3,05	LS =>	1,08	MO com LS => Valor com BDI =>	2,27 15,80
1.6.5	Código	Banco	Descrição	Tipo	Und	Quant.	Valor Unit	Total				
Composição	104611	SINAPI	REVESTIMENTO CERÂMICO PARA PAREDES INTERNAS COM PLACAS TIPO ESMALTADA DE DIMENSÕES 60X60 CM APLICADAS NA ALTURA INTEIRA DAS PAREDES. AF_02/2023_PE	Revestimentos Cerâmicos Internos	m²	1,0000000	100,65	100,65				
Composição Auxiliar	88256	SINAPI	AZULEJISTA OU LADRILHEIRO COM ENCARGOS COMPLEMENTARES	Livro SINAPI: Cálculos e Parâmetros	H	0,7407000	27,69	20,50				
Composição Auxiliar	88316	SINAPI	SERVENTE COM ENCARGOS COMPLEMENTARES	Livro SINAPI: Cálculos e Parâmetros	H	0,3259000	22,46	7,31				
Insumo	00034357	SINAPI	REJUNTE CIMENTICIO, QUALQUER COR	Material	KG	0,1410000	4,28	0,60				

OBRA
CONSTRUÇÃO DE UM BLOCO COM BANHEIROS COLETIVOS NA UNIDADE ESCOLAR MANOEL CORRÊA

Bancos
SINAPI - 02/2026 - Piauí
ORSE - 12/2025 - Sergipe
SEINFRA - 028 - Ceará

B.D.I.
23,93%

Encargos Sociais
Desonerado:
Horista: 90,66%
Mensalista: 52,90%

Composições Analíticas com Preço Unitário

Composições Principais

Insumo	00010515	SINAPI	REVESTIMENTO EM CERAMICA ESMALTADA, FORMATO MAIOR A 2025 CM2	Material	m²	1,0864000	61,90	67,25	
Insumo	00001381	SINAPI	ARGAMASSA COLANTE AC I PARA CERAMICAS	Material	KG	6,8500000	0,73	5,00	
				MO sem LS =>	10,52	LS =>	9,55	MO com LS =>	20,07
				Valor do BDI =>	24,08			Valor com BDI =>	124,73

1.6.6	Código	Banco	Descrição	Tipo	Und	Quant.	Valor Unit	Total	
Composição	87879	SINAPI	CHAPISCO APLICADO EM ALVENARIAS E ESTRUTURAS DE CONCRETO INTERNAS, COM COLHER DE PEDREIRO. ARGAMASSA TRAÇO 1:3 COM PREPARO EM BETONEIRA 400L. AF_10/2022	Chapisco	m²	1,0000000	4,92	4,92	
Composição Auxiliar	88309	SINAPI	PEDREIRO COM ENCARGOS COMPLEMENTARES	Livro SINAPI: Cálculos e Parâmetros	H	0,0681000	27,82	1,89	
Composição Auxiliar	88316	SINAPI	SERVENTE COM ENCARGOS COMPLEMENTARES	Livro SINAPI: Cálculos e Parâmetros	H	0,0255000	22,46	0,57	
Composição Auxiliar	87313	SINAPI	ARGAMASSA TRAÇO 1:3 (EM VOLUME DE CIMENTO E AREIA GROSSA ÚMIDA) PARA CHAPISCO CONVENCIONAL, PREPARO MECÂNICO COM BETONEIRA 400 L. AF_08/2019	Argamassas	m³	0,0037000	667,53	2,46	
				MO sem LS =>	1,10	LS =>	1,00	MO com LS =>	2,10
				Valor do BDI =>	1,17			Valor com BDI =>	6,09

1.6.7	Código	Banco	Descrição	Tipo	Und	Quant.	Valor Unit	Total	
Composição	87536	SINAPI	EMBOÇO, EM ARGAMASSA TRAÇO 1:2:8, PREPARO MANUAL, APLICADO MANUALMENTE EM PAREDES INTERNAS DE AMBIENTES COM ÁREA MAIOR QUE 10MP, E = 17,5MM, COM TALISCAS. AF_03/2024	Massa Única Interna	m²	1,0000000	38,55	38,55	
Composição Auxiliar	87369	SINAPI	ARGAMASSA TRAÇO 1:2:8 (EM VOLUME DE CIMENTO, CAL E AREIA MÉDIA ÚMIDA) PARA EMBOÇO/MASSA ÚNICA/ASSENTAMENTO DE ALVENARIA DE VEDAÇÃO, PREPARO MANUAL. AF_08/2019	Argamassas	m³	0,0304000	787,98	23,95	
Composição Auxiliar	88316	SINAPI	SERVENTE COM ENCARGOS COMPLEMENTARES	Livro SINAPI: Cálculos e Parâmetros	H	0,1870000	22,46	4,20	
Composição Auxiliar	88309	SINAPI	PEDREIRO COM ENCARGOS COMPLEMENTARES	Livro SINAPI: Cálculos e Parâmetros	H	0,3740000	27,82	10,40	
				MO sem LS =>	8,17	LS =>	7,42	MO com LS =>	15,59
				Valor do BDI =>	9,22		Valor com BDI =>		47,77

1.7.1.1	Código	Banco	Descrição	Valor do BDI => S,22		Und	Quant.	Valor Unit	Total
Composição	104475	SINAPI	COMPOSIÇÃO PARAMÉTRICA DE PONTO ELÉTRICO DE TOMADA DE USO GERAL 2P+T (10A/250V) EM EDIFÍCIO RESIDENCIAL COM ELETRODUTO EMBUTIDO EM RASGOS NAS PAREDES, INCLUSO TOMADA, ELETRODUTO, CABO, RASGO, QUEBRA E CHUMBAMENTO. AF_11/2022	INEL - INSTALAÇÃO ELÉTRICA/ELETRIFICAÇÃO E ILUMINAÇÃO EXTERNA		UN	1,0000000	157,17	157,17
Composição Auxiliar	91845	SINAPI	ELETRODUTO FLEXÍVEL CORRUGADO REFORÇADO, PVC, DN 25 MM (3/4"), PARA CIRCUITOS TERMINAIS, INSTALADO EM LAJE - FORNECIMENTO E INSTALAÇÃO. AF_03/2023	Instalações Elétricas - Eletrodutos Embutidos, Cabos, Caixas, Tomadas e Interruptores		M	1,6140000	8,48	13,68
Composição Auxiliar	91855	SINAPI	ELETRODUTO FLEXÍVEL CORRUGADO REFORÇADO, PVC, DN 25 MM (3/4"), PARA CIRCUITOS TERMINAIS, INSTALADO EM PAREDE - FORNECIMENTO E INSTALAÇÃO. AF_03/2023	Instalações Elétricas - Eletrodutos Embutidos, Cabos, Caixas, Tomadas e Interruptores		M	0,8850000	11,37	10,06
Composição Auxiliar	90456	SINAPI	QUEBRA EM ALVENARIA PARA INSTALAÇÃO DE CAIXA DE TOMADA (4X4 OU 4X2). AF_09/2023	Rasgos e Fixações		UN	1,0000000	5,44	5,44
Composição Auxiliar	92000	SINAPI	TOMADA BAIXA DE EMBUTIR (1 MÓDULO), 2P+T 10 A, INCLUINDO SUPORTE E PLACA - FORNECIMENTO E INSTALAÇÃO. AF_03/2023	Instalações Elétricas - Eletrodutos Embutidos, Cabos, Caixas, Tomadas e Interruptores		UN	1,0000000	33,56	33,56
Composição Auxiliar	91926	SINAPI	CABO DE COBRE FLEXÍVEL ISOLADO, 2,5 MM², ANTI-CHAMA 450/750 V, PARA CIRCUITOS TERMINAIS - FORNECIMENTO E INSTALAÇÃO. AF_03/2023	Instalações Elétricas - Eletrodutos Embutidos, Cabos, Caixas, Tomadas e Interruptores		M	10,5310000	5,22	54,97
Composição Auxiliar	90466	SINAPI	CHUMBAMENTO LINEAR EM ALVENARIA PARA RAMAIS/DISTRIBUIÇÃO DE INSTALAÇÕES HIDRÁULICAS COM DIÂMETROS MENORES OU IGUAIS A 40 MM. AF_09/2023	Rasgos e Fixações		M	0,8850000	15,91	14,08
Composição Auxiliar	90447	SINAPI	RASGO LINEAR MANUAL EM ALVENARIA, PARA ELETRODUTOS, DIÂMETROS MENORES OU IGUAIS A 40 MM. AF_09/2023	Rasgos e Fixações		M	0,8850000	8,22	7,27
Composição Auxiliar	91940	SINAPI	CAIXA RETANGULAR 4" X 2" MÉDIA (1,30 M DO PISO), PVC, INSTALADA EM PAREDE - FORNECIMENTO E INSTALAÇÃO. AF_03/2023	Instalações Elétricas - Eletrodutos Embutidos, Cabos, Caixas, Tomadas e Interruptores		UN	1,0000000	18,11	18,11
				MO sem LS =>	32,43	LS =>	29,41	MO com LS =>	61,84
				Valor do BDI =>	37,61			Valor com BDI =>	194,78

1.7.1.2	Código	Banco	Descrição	Tipo	Und	Quant.	Valor Unit	Total
Composição	104473	SINAPI	COMPOSIÇÃO PARAMÉTRICA DE PONTO ELÉTRICO DE ILUMINAÇÃO, COM INTERRUPTOR SIMPLES, EM EDIFÍCIO RESIDENCIAL COM ELETRODUTO EMBUTIDO EM RASGOS NAS PAREDES, INCLUSO TOMADA, ELETRODUTO, CABO, RASGO E CHUMBAMENTO (SEM LUMINÁRIA E LÂMPADA). AF_11/2022	INEL - INSTALAÇÃO ELÉTRICA/ELETRIFICAÇÃO E ILUMINAÇÃO EXTERNA	UN	1,0000000	179,90	179,90
Composição Auxiliar	90456	SINAPI	QUEBRA EM ALVENARIA PARA INSTALAÇÃO DE CAIXA DE TOMADA (4X4 OU 4X2), AF_09/2023	Rasgos e Fixações	UN	1,0000000	5,44	5,44
Composição Auxiliar	91937	SINAPI	CAIXA OCTOGONAL 3" X 3", PVC, INSTALADA EM LAJE - FORNECIMENTO E INSTALAÇÃO. AF_03/2023	Instalações Elétricas - Eletrodutos Embutidos, Cabos, Caixas, Tomadas e Interruptores	UN	1,0000000	15,57	15,57
Composição Auxiliar	91926	SINAPI	CABO DE COBRE FLEXÍVEL ISOLADO, 2,5 MM², ANTI-CHAMA 450/750 V, PARA CIRCUITOS TERMINAIS - FORNECIMENTO E INSTALAÇÃO. AF_03/2023	Instalações Elétricas - Eletrodutos Embutidos, Cabos, Caixas, Tomadas e Interruptores	M	1,4786000	5,22	7,71
Composição Auxiliar	91953	SINAPI	INTERRUPTOR SIMPLES (1 MÓDULO), 10A/250V, INCLUINDO SUPORTE E PLACA - FORNECIMENTO E INSTALAÇÃO. AF_03/2023	Instalações Elétricas - Eletrodutos Embutidos, Cabos, Caixas, Tomadas e Interruptores	UN	1,0000000	31,93	31,93
Composição Auxiliar	91924	SINAPI	CABO DE COBRE FLEXÍVEL ISOLADO, 1,5 MM², ANTI-CHAMA 450/750 V, PARA CIRCUITOS TERMINAIS - FORNECIMENTO E INSTALAÇÃO. AF_03/2023	Instalações Elétricas - Eletrodutos Embutidos, Cabos, Caixas, Tomadas e Interruptores	M	10,7114000	3,57	38,23
Composição Auxiliar	90447	SINAPI	RASGO LINEAR MANUAL EM ALVENARIA, PARA ELETRODUTOS, DIÂMETROS MENORES OU IGUAIS A 40 MM. AF_09/2023	Rasgos e Fixações	M	1,2429000	8,22	10,21

OBRA
CONSTRUÇÃO DE UM BLOCO COM BANHEIROS COLETIVOS NA UNIDADE ESCOLAR MANOEL CORRÊA

Bancos
SINAPI - 02/2026 - Piauí
ORSE - 12/2025 - Sergipe
SEINFRA - 028 - Ceará

B.D.I.
23,93%

Encargos Sociais
Desonerado:
Horista: 90,66%
Mensalista: 52,90%

Composições Analíticas com Preço Unitário

Composições Principais									
Composição Auxiliar	90466	SINAPI	CHUMBAMENTO LINEAR EM ALVENARIA PARA RAMAIS/DISTRIBUIÇÃO DE INSTALAÇÕES HIDRÁULICAS COM DIÂMETROS MENORES OU IGUAIS A 40 MM. AF_09/2023	Rasgos e Fixações	M	1,2429000	15,91	19,77	
Composição Auxiliar	91855	SINAPI	ELETRODUTO FLEXÍVEL CORRUGADO REFORÇADO, PVC, DN 25 MM (3/4"), PARA CIRCUITOS TERMINAIS, INSTALADO EM PAREDE - FORNECIMENTO E INSTALAÇÃO. AF_03/2023	Instalações Elétricas - Eletrodutos Embutidos, Cabos, Caixas, Tomadas e Interruptores	M	1,2429000	11,37	14,13	
Composição Auxiliar	91940	SINAPI	CAIXA RETANGULAR 4" X 2" MÉDIA (1,30 M DO PISO), PVC, INSTALADA EM PAREDE - FORNECIMENTO E INSTALAÇÃO. AF_03/2023	Instalações Elétricas - Eletrodutos Embutidos, Cabos, Caixas, Tomadas e Interruptores	UN	1,0000000	18,11	18,11	
Composição Auxiliar	91845	SINAPI	ELETRODUTO FLEXÍVEL CORRUGADO REFORÇADO, PVC, DN 25 MM (3/4"), PARA CIRCUITOS TERMINAIS, INSTALADO EM LAJE - FORNECIMENTO E INSTALAÇÃO. AF_03/2023	Instalações Elétricas - Eletrodutos Embutidos, Cabos, Caixas, Tomadas e Interruptores	M	2,2171000	8,48	18,80	
				MO sem LS =>	40,85	LS =>	37,04	MO com LS =>	77,89
				Valor do BDI =>	43,05			Valor com BDI =>	222,95

1.7.1.3	Código	Banco	Descrição	Tipo	Und	Quant.	Valor Unit	Total	
Composição	103788	SINAPI	LUMINÁRIA TIPO PLAFON QUADRADA, DE EMBUTIR, COM LED DE 24 W - FORNECIMENTO E INSTALAÇÃO. AF_09/2024	Iluminação Predial e Monitoramento	UN	1,0000000	58,93	58,93	
Composição Auxiliar	88247	SINAPI	AUXILIAR DE ELETRICISTA COM ENCARGOS COMPLEMENTARES	Livro SINAPI: Cálculos e Parâmetros	H	0,2013268	23,51	4,73	
Composição Auxiliar	88264	SINAPI	ELETRICISTA COM ENCARGOS COMPLEMENTARES	Livro SINAPI: Cálculos e Parâmetros	H	0,6442457	28,42	18,30	
Composição Insumo	00044792	SINAPI	LUMINARIA PAINEL PLAFON, DE EMBUTIR, SLIM, QUADRADA 30 X 30" CM, EM ALUMÍNIO ACABAMENTO BRANCO, COM ACRILICO, COM LAMPADAS LED 24W, BIVOLT	Material	UN	1,0000000	35,90	35,90	
				MO sem LS =>	8,76	LS =>	7,95	MO com LS =>	16,71
				Valor do BDI =>	14,10			Valor com BDI =>	73,03

1.7.1.4	Código	Banco	Descrição	Tipo	Und	Quant.	Valor Unit	Total	
Composição	91926	SINAPI	CABO DE COBRE FLEXÍVEL ISOLADO, 2,5 MM², ANTI-CHAMA 450/750 V, PARA CIRCUITOS TERMINAIS - FORNECIMENTO E INSTALAÇÃO. AF_03/2023	Instalações Elétricas - Eletrodutos Embutidos, Cabos, Caixas, Tomadas e Interruptores	M	1,0000000	5,22	5,22	
Composição Auxiliar	88247	SINAPI	AUXILIAR DE ELETRICISTA COM ENCARGOS COMPLEMENTARES	Livro SINAPI: Cálculos e Parâmetros	H	0,0290000	23,51	0,68	
Composição Auxiliar	88264	SINAPI	ELETRICISTA COM ENCARGOS COMPLEMENTARES	Livro SINAPI: Cálculos e Parâmetros	H	0,0290000	28,42	0,82	
Composição Insumo	00001014	SINAPI	CABO DE COBRE, FLEXIVEL, CLASSE 4 OU 5, ISOLACAO EM PVC/A, ANTICHAMA BWF-B, 1 CONDUTOR, 450/750 V, SECAO NOMINAL 2,5 MM2	Material	M	1,2434000	2,95	3,67	
Composição Insumo	00021127	SINAPI	FITA ISOLANTE ADESIVA ANTICHAMA, USO ATE 750 V, EM ROLO DE 19 MM X 5 M	Material	UN	0,0094000	7,42	0,07	
				MO sem LS =>	0,55	LS =>	0,51	MO com LS =>	1,06
				Valor do BDI =>	1,24			Valor com BDI =>	6,46

1.7.1.5	Código	Banco	Descrição	Tipo	Und	Quant.	Valor Unit	Total	
Composição	101875	SINAPI	QUADRO DE DISTRIBUIÇÃO DE ENERGIA EM CHAPA DE AÇO GALVANIZADO, DE EMBUTIR, COM BARRAMENTO TRIFÁSICO, PARA 12 DISJUNTORES DIN 100A - FORNECIMENTO E INSTALAÇÃO. AF_07/2025	Instalações Elétricas - Quadros, Cabos, Disjuntores, Contatores e Barramentos Blindados	UN	1,0000000	443,18	443,18	
Composição Auxiliar	88264	SINAPI	ELETRICISTA COM ENCARGOS COMPLEMENTARES	Livro SINAPI: Cálculos e Parâmetros	H	1,4514000	28,42	41,24	
Composição Auxiliar	87367	SINAPI	ARGAMASSA TRAÇO 1:1:6 (EM VOLUME DE CIMENTO, CAL E AREIA MÉDIA ÚMIDA) PARA EMBOÇO/MASSA ÚNICA/ASSENTAMENTO DE ALVENARIA DE VEDAÇÃO, PREPARO MANUAL. AF_08/2019	Argamassas	m³	0,0117000	796,58	9,31	
Composição Auxiliar	88247	SINAPI	AUXILIAR DE ELETRICISTA COM ENCARGOS COMPLEMENTARES	Livro SINAPI: Cálculos e Parâmetros	H	1,4514000	23,51	34,12	
Composição Insumo	00013393	SINAPI	QUADRO DE DISTRIBUICAO COM BARRAMENTO TRIFASICO, DE EMBUTIR, EM CHAPA DE ACO GALVANIZADO, PARA 12 DISJUNTORES DIN, 100 A	Material	UN	1,0000000	358,51	358,51	
				MO sem LS =>	29,17	LS =>	26,45	MO com LS =>	55,62
				Valor do BDI =>	106,05			Valor com BDI =>	549,23

1.7.2.1	Código	Banco	Descrição	Tipo	Und	Quant.	Valor Unit	Total	
Composição	89957	SINAPI	PONTO DE CONSUMO TERMINAL DE ÁGUA FRIA (SUBRAMAL) COM TUBULAÇÃO DE PVC, DN 25 MM, INSTALADO EM RAMAL DE ÁGUA, INCLUSOS RASGO E CHUMBAMENTO EM ALVENARIA. AF_12/2014	INHI - INSTALAÇÕES HIDROS SANITÁRIAS	UN	1,0000000	140,02	140,02	
Composição Auxiliar	90443	SINAPI	RASGO LINEAR MANUAL EM ALVENARIA, PARA RAMAIS/ DISTRIBUIÇÃO DE INSTALAÇÕES HIDRÁULICAS, DIÂMETROS MENORES OU IGUAIS A 40 MM. AF_09/2023	Rasgos e Fixações	M	2,1400000	7,84	16,77	
Composição Auxiliar	90466	SINAPI	CHUMBAMENTO LINEAR EM ALVENARIA PARA RAMAIS/DISTRIBUIÇÃO DE INSTALAÇÕES HIDRÁULICAS COM DIÂMETROS MENORES OU IGUAIS A 40 MM. AF_09/2023	Rasgos e Fixações	M	2,1400000	15,91	34,04	
Composição Auxiliar	89395	SINAPI	TE, PVC, SOLDÁVEL, DN 25MM, INSTALADO EM RAMAL OU SUB-RAMAL DE ÁGUA - FORNECIMENTO E INSTALAÇÃO. AF_06/2022	Instalações Prediais de Água Fria em PVC	UN	0,8900000	13,10	11,65	
Composição Auxiliar	89366	SINAPI	JOELHO 90 GRAUS COM BUCHA DE LATÃO, PVC, SOLDÁVEL, DN 25MM, X 3/4" INSTALADO EM RAMAL OU SUB-RAMAL DE ÁGUA - FORNECIMENTO E INSTALAÇÃO. AF_06/2022	Instalações Prediais de Água Fria em PVC	UN	1,0000000	16,30	16,30	
Composição Auxiliar	89356	SINAPI	TUBO, PVC, SOLDÁVEL, DE 25MM, INSTALADO EM RAMAL OU SUB-RAMAL DE ÁGUA - FORNECIMENTO E INSTALAÇÃO. AF_06/2022	Instalações Prediais de Água Fria em PVC	M	2,1400000	23,41	50,09	
Composição Auxiliar	89362	SINAPI	JOELHO 90 GRAUS, PVC, SOLDÁVEL, DN 25MM, INSTALADO EM RAMAL OU SUB-RAMAL DE ÁGUA - FORNECIMENTO E INSTALAÇÃO. AF_06/2022	Instalações Prediais de Água Fria em PVC	UN	1,1800000	9,47	11,17	
				MO sem LS =>	42,13	LS =>	38,21	MO com LS =>	80,34
				Valor do BDI =>	33,50			Valor com BDI =>	173,52

1.7.2.2	Código	Banco	Descrição	Tipo	Und	Quant.	Valor Unit	Total	
---------	--------	-------	-----------	------	-----	--------	------------	-------	--

OBRA
CONSTRUÇÃO DE UM BLOCO COM BANHEIROS COLETIVOS NA UNIDADE ESCOLAR MANOEL CORRÊA

Bancos
SINAPI - 02/2026 - Piauí
ORSE - 12/2025 - Sergipe
SEINFRA - 028 - Ceará

B.D.I.
23,93%

Encargos Sociais
Desonerado:
Horista: 90,66%
Mensalista: 52,90%

Composições Analíticas com Preço Unitário

Composições Principais

Composição	89356	SINAPI	TUBO, PVC, SOLDÁVEL, DE 25MM, INSTALADO EM RAMAL OU SUB-RAMAL DE ÁGUA - FORNECIMENTO E INSTALAÇÃO. AF_06/2022	Instalações Prediais de Água Fria em PVC	M	1,0000000	23,41	23,41	
Composição Auxiliar	88267	SINAPI	ENCANADOR OU BOMBEIRO HIDRÁULICO COM ENCARGOS COMPLEMENTARES	Livro SINAPI: Cálculos e Parâmetros	H	0,3800000	27,15	10,31	
Composição Auxiliar	88248	SINAPI	AUXILIAR DE ENCANADOR OU BOMBEIRO HIDRÁULICO COM ENCARGOS COMPLEMENTARES	Livro SINAPI: Cálculos e Parâmetros	H	0,3800000	22,33	8,48	
Insumo	00009868	SINAPI	TUBO PVC, SOLDAVEL, DE 25 MM, AGUA FRIA (NBR-5648)	Material	M	1,0493000	4,25	4,46	
Insumo	00038383	SINAPI	LIXA D'AGUA EM FOLHA, COR PRETA, GRAO 100	Material	UN	0,0886000	2,00	0,18	
				MO sem LS =>	7,22	LS =>	6,55	MO com LS =>	13,77
				Valor do BDI =>	5,60			Valor com BDI =>	29,01

1.7.2.3	Código	Banco	Descrição	Tipo	Und	Quant.	Valor Unit	Total	
Composição	103045	SINAPI	REGISTRO DE PRESSÃO, PVC, ROSCÁVEL, VOLANTE SIMPLES, 1/2" - FORNECIMENTO E INSTALAÇÃO. AF_08/2021	Válvulas e Registros para Sistemas Prediais	UN	1,0000000	10,66	10,66	
Composição Auxiliar	88248	SINAPI	AUXILIAR DE ENCANADOR OU BOMBEIRO HIDRÁULICO COM ENCARGOS COMPLEMENTARES	Livro SINAPI: Cálculos e Parâmetros	H	0,0719000	22,33	1,60	
Composição Auxiliar	88267	SINAPI	ENCANADOR OU BOMBEIRO HIDRÁULICO COM ENCARGOS COMPLEMENTARES	Livro SINAPI: Cálculos e Parâmetros	H	0,0719000	27,15	1,95	
Insumo	00003148	SINAPI	FITA VEDA ROSCA, EM PTFE, ROLO DE 18 MM X 50 M (L X C)	Material	UN	0,0084000	18,59	0,16	
Insumo	00006038	SINAPI	REGISTRO DE PRESSAO PVC, ROSCAVEL, VOLANTE SIMPLES, DE 1/2"	Material	UN	1,0000000	6,96	6,96	
				MO sem LS =>	1,36	LS =>	1,24	MO com LS =>	2,60
				Valor do BDI =>	2,55			Valor com BDI =>	13,21

1.7.3.1	Código	Banco	Descrição	Tipo	Und	Quant.	Valor Unit	Total	
Composição	89448	SINAPI	TUBO, PVC, SOLDÁVEL, DE 40MM, INSTALADO EM PRUMADA DE ÁGUA - FORNECIMENTO E INSTALAÇÃO. AF_06/2022	Instalações Prediais de Água Fria em PVC	M	1,0000000	16,49	16,49	
Composição Auxiliar	88267	SINAPI	ENCANADOR OU BOMBEIRO HIDRÁULICO COM ENCARGOS COMPLEMENTARES	Livro SINAPI: Cálculos e Parâmetros	H	0,0282000	27,15	0,76	
Composição Auxiliar	88248	SINAPI	AUXILIAR DE ENCANADOR OU BOMBEIRO HIDRÁULICO COM ENCARGOS COMPLEMENTARES	Livro SINAPI: Cálculos e Parâmetros	H	0,0282000	22,33	0,62	
Insumo	00038383	SINAPI	LIXA D'AGUA EM FOLHA, COR PRETA, GRAO 100	Material	UN	0,0066000	2,00	0,01	
Insumo	00009874	SINAPI	TUBO PVC, SOLDÁVEL, DE 40 MM, AGUA FRIA (NBR-5648)	Material	M	1,0493000	14,40	15,11	
				MO sem LS =>	0,52	LS =>	0,49	MO com LS =>	1,01
				Valor do BDI =>	3,94			Valor com BDI =>	20,43

1.7.3.2	Código	Banco	Descrição	Tipo	Und	Quant.	Valor Unit	Total	
Composição	89714	SINAPI	TUBO PVC, SERIE NORMAL, ESGOTO PREDIAL, DN 100 MM, FORNECIDO E INSTALADO EM RAMAL DE DESCARGA OU RAMAL DE ESGOTO SANITÁRIO. AF_08/2022	Instalações Prediais de Esgoto - Tubos e Conexões	M	1,0000000	37,25	37,25	
Composição Auxiliar	88267	SINAPI	ENCANADOR OU BOMBEIRO HIDRÁULICO COM ENCARGOS COMPLEMENTARES	Livro SINAPI: Cálculos e Parâmetros	H	0,4444000	27,15	12,06	
Composição Auxiliar	88248	SINAPI	AUXILIAR DE ENCANADOR OU BOMBEIRO HIDRÁULICO COM ENCARGOS COMPLEMENTARES	Livro SINAPI: Cálculos e Parâmetros	H	0,4444000	22,33	9,92	
Insumo	00038383	SINAPI	LIXA D'AGUA EM FOLHA, COR PRETA, GRAO 100	Material	UN	0,0247000	2,00	0,05	
Insumo	00009836	SINAPI	TUBO PVC SERIE NORMAL, DN 100 MM, PARA ESGOTO PREDIAL (NBR 5688)	Material	M	1,0549000	14,44	15,23	
				MO sem LS =>	8,45	LS =>	7,67	MO com LS =>	16,12
				Valor do BDI =>	8,91			Valor com BDI =>	46,16

1.7.3.3	Código	Banco	Descrição	Tipo	Und	Quant.	Valor Unit	Total	
Composição	89809	SINAPI	JOELHO 90 GRAUS, PVC, SERIE NORMAL, ESGOTO PREDIAL, DN 100 MM, JUNTA ELÁSTICA, FORNECIDO E INSTALADO EM PRUMADA DE ESGOTO SANITÁRIO OU VENTILAÇÃO. AF_08/2022	Instalações Prediais de Esgoto - Tubos e Conexões	UN	1,0000000	29,84	29,84	
Composição Auxiliar	88267	SINAPI	ENCANADOR OU BOMBEIRO HIDRÁULICO COM ENCARGOS COMPLEMENTARES	Livro SINAPI: Cálculos e Parâmetros	H	0,2172000	27,15	5,89	
Composição Auxiliar	88248	SINAPI	AUXILIAR DE ENCANADOR OU BOMBEIRO HIDRÁULICO COM ENCARGOS COMPLEMENTARES	Livro SINAPI: Cálculos e Parâmetros	H	0,2172000	22,33	4,85	
Insumo	00020078	SINAPI	PASTA LUBRIFICANTE PARA TUBOS E CONEXOES COM JUNTA ELASTICA, EMBALAGEM DE "400" GR (USO EM PVC, AÇO, POLIETILENO E OUTROS)	Material	UN	0,1150000	30,01	3,45	
Insumo	00003520	SINAPI	JOELHO PVC, SOLDAVEL, PB, 90 GRAUS, DN 100 MM, PARA ESGOTO PREDIAL	Material	UN	1,0000000	8,05	8,05	
Insumo	00000301	SINAPI	ANEL BORRACHA PARA TUBO ESGOTO PREDIAL, DN 100 MM (NBR 5688)	Material	UN	2,0000000	3,80	7,60	
				MO sem LS =>	4,12	LS =>	3,75	MO com LS =>	7,87
				Valor do BDI =>	7,14			Valor com BDI =>	36,98

1.7.3.4	Código	Banco	Descrição	Tipo	Und	Quant.	Valor Unit	Total	
Composição	103980	SINAPI	JOELHO 90 GRAUS, PVC, SOLDÁVEL, DN 40MM, INSTALADO EM RAMAL DE DISTRIBUIÇÃO DE ÁGUA - FORNECIMENTO E INSTALAÇÃO. AF_06/2022	Instalações Prediais de Água Fria em PVC	UN	1,0000000	17,61	17,61	
Composição Auxiliar	88248	SINAPI	AUXILIAR DE ENCANADOR OU BOMBEIRO HIDRÁULICO COM ENCARGOS COMPLEMENTARES	Livro SINAPI: Cálculos e Parâmetros	H	0,1920000	22,33	4,28	
Composição Auxiliar	88267	SINAPI	ENCANADOR OU BOMBEIRO HIDRÁULICO COM ENCARGOS COMPLEMENTARES	Livro SINAPI: Cálculos e Parâmetros	H	0,1920000	27,15	5,21	
Insumo	00020083	SINAPI	SOLUCAO PREPARADORA / LIMPADORA PARA PVC, FRASCO COM 1000 CM3	Material	UN	0,0140000	82,38	1,15	
Insumo	00000122	SINAPI	ADESIVO PLASTICO PARA PVC, FRASCO COM "850" GR	Material	UN	0,0118000	72,71	0,86	
Insumo	00038383	SINAPI	LIXA D'AGUA EM FOLHA, COR PRETA, GRAO 100	Material	UN	0,0427000	2,00	0,09	
Insumo	00003535	SINAPI	JOELHO PVC, SOLDÁVEL, 90 GRAUS, 40 MM, COR MARROM, PARA AGUA FRIA PREDIAL	Material	UN	1,0000000	6,04	6,04	
				MO sem LS =>	3,65	LS =>	3,31	MO com LS =>	6,96
				Valor do BDI =>	4,21			Valor com BDI =>	21,82

OBRA
CONSTRUÇÃO DE UM BLOCO COM BANHEIROS COLETIVOS NA UNIDADE ESCOLAR MANOEL CORRÊA

Bancos
SINAPI - 02/2026 - Piauí
ORSE - 12/2025 - Sergipe
SEINFRA - 028 - Ceará

B.D.I.
23,93%

Encargos Sociais
Desonerado:
Horista: 90,66%
Mensalista: 52,90%

Composições Analíticas com Preço Unitário								
Composições Principais								
1.7.3.5	Código	Banco	Descrição	Tipo	Und	Quant.	Valor Unit	Total
Composição	95463	SINAPI	FOSSA SÉPTICA EM ALVENARIA DE TUOLO CERÂMICO MACIÇO, DIMENSÕES EXTERNAS DE 1,90X1,10X1,40 M, VOLUME DE 1.500 LITROS, REVESTIDO INTERNAMENTE COM MASSA ÚNICA E IMPERMEABILIZANTE E COM TAMPA DE CONCRETO ARMADO COM ESPESSURA DE 8 CM	INHÍ - INSTALAÇÕES HIDROS SANITÁRIAS	UN	1,0000000	2.391,36	2.391,36
Composição Auxiliar	92423	SINAPI	MONTAGEM E DESMONTAGEM DE FÓRMA DE PILARES RETANGULARES E ESTRUTURAS SIMILARES, PÉ-DIREITO SIMPLES, EM CHAPA DE MADEIRA COMPENSADA RESINADA, 6 UTILIZAÇÕES. AF_09/2020	Fórmulas para Estruturas de Concreto Armado	m²	2,4200000	70,09	169,61
Composição Auxiliar	94963	SINAPI	CONCRETO FCK = 15MPa, TRAÇO 1:3:4:3,5 (EM MASSA SECA DE CIMENTO/ AREIA MÉDIA/ BRITA 1) - PREPARO MECÂNICO COM BETONEIRA 400 L. AF_05/2021	Produção de Concreto	m³	0,3678400	614,01	225,85
Composição Auxiliar	87547	SINAPI	MASSA ÚNICA, EM ARGAMASSA TRAÇO 1:2:8, PREPARO MECÂNICO, APLICADA MANUALMENTE EM PAREDES INTERNAS DE AMBIENTES COM ÁREA ENTRE 5M² E 10M², E = 10MM, COM TALISCAS. AF_03/2024	Massa Única Interna	m²	6,9440000	27,75	192,69
Composição Auxiliar	72131	SINAPI	ALVENARIA EM TUOLO CERÂMICO MACIÇO 5X10X20CM 1 VEZ (ESPESURA 20CM), ASSENTADO COM ARGAMASSA TRAÇO 1:2:8 (CIMENTO, CAL E AREIA)	PARE - PAREDES/PAINEIS	m²	6,9440000	207,42	1.440,32
Composição Auxiliar	92917	SINAPI	ARMAÇÃO DE ESTRUTURAS DIVERSAS DE CONCRETO ARMADO, EXCETO VIGAS, PILARES, LAJES E FUNDAÇÕES, UTILIZANDO AÇO CA-50 DE 8,0 MM - MONTAGEM. AF_06/2022	Armação para Estruturas de Concreto Armado	KG	26,3400000	12,63	332,67
Insumo	00000123	SINAPI	ADITIVO IMPERMEABILIZANTE DE PEGA NORMAL PARA ARGAMASSAS E CONCRETOS SEM ARMAÇÃO, LÍQUIDO E ISENTO DE CLORETO	Material	L	2,9400000	10,28	30,22
					MO sem LS =>	346,52	LS =>	314,16
					Valor do BDI =>	572,25	MO com LS =>	660,68
							Valor com BDI =>	2.963,61

1.7.4.1	Código	Banco	Descrição	Tipo	Und	Quant.	Valor Unit	Total
Composição	86904	SINAPI	LAVATÓRIO LOUÇA BRANCA SUSPENSO, *40 X 30* CM OU EQUIVALENTE, PADRÃO POPULAR - FORNECIMENTO E INSTALAÇÃO. AF_02/2026	Louças e Metais	UN	1,0000000	150,36	150,36
Composição Auxiliar	88267	SINAPI	ENCANADOR OU BOMBEIRO HIDRÁULICO COM ENCARGOS COMPLEMENTARES	Livro SINAPI: Cálculos e Parâmetros	H	0,4312410	27,15	11,70
Composição Auxiliar	88316	SINAPI	SERVEnte COM ENCARGOS COMPLEMENTARES	Livro SINAPI: Cálculos e Parâmetros	H	0,2515359	22,46	5,64
Insumo	00004351	SINAPI	PARAFUSO NIQUELADO 3 1/2" COM ACABAMENTO CROMADO PARA FIXAR PEÇA SANITÁRIA, INCLUI PORCA CEGA, ARRUELA E BUCHA DE NYLON TAMANHO S-8	Material	UN	2,0000000	14,63	29,26
Insumo	00010425	SINAPI	LAVATÓRIO DE LOUCA BRANCA, SUSPENSO (SEM COLUNA), DIMENSÕES *40 X 30* CM	Material	UN	1,0000000	103,08	103,08
Insumo	00037329	SINAPI	REJUNTE EPOXI, QUALQUER COR	Material	KG	0,0076050	90,28	0,69
					MO sem LS =>	6,63	LS =>	6,02
					Valor do BDI =>	35,98	MO com LS =>	12,65
							Valor com BDI =>	186,34

1.7.4.2	Código	Banco	Descrição	Tipo	Und	Quant.	Valor Unit	Total
Composição	7181	ORSE	Vaso sanitário convencional, linha ravena P9, DECA ou similar, c/caixa de descarga de sobrepor AKROS ou similar, assento plástico universal branco, conjunto de fixação, tubo de descida de embutir e engate plástico	Louças e Metais Sanitários	un	1,0000000	399,92	399,92
Item	Código	Banco	Descrição	Tipo	Und	Quant.	Valor Unit	Total
Insumo	2410	ORSE	Vaso sanitário convencional, linha ravena P9, DECA ou similar	Material	un	1,0000000	151,79	151,79
Composição	1903	ORSE	Argamassa cimento e areia traço 1-1 (1:3) - 1 saco cimento 50kg / 3 padiolas areia dim. 0.35 x 0.45 x 0.23 m - Confeção mecânica e transporte	Argamassas	m³	0,0150000	579,98	8,69
Composição	10549	ORSE	Encargos Complementares - Servente	Provisórios	h	2,3000000	3,86	8,87
Insumo	6653	ORSE	Tubo descida de embutir com curva para caixa de descarga de sobrepor tigre ou similar	Material	un	1,0000000	9,33	9,33
Insumo	00006141/SINA	ORSE	Engate/rabicho flexível plástico (pvc ou abs) branco 1/2" x 30 cm	Material	un	1,0000000	5,14	5,14
Insumo	00002696/SINA	ORSE	Encanador ou bombeiro hidráulico (horista)	Mão de Obra	h	2,3000000	20,44	47,01
Insumo	669	ORSE	Fixação para vaso sanitário, DECA SP13 ou similar	Material	cj	1,0000000	26,55	26,55
Composição	10554	ORSE	Encargos Complementares - Encanador	Provisórios	h	2,3000000	3,80	8,74
Insumo	00006138/SINA	ORSE	Anel de vedação, pvc flexível, 100 mm, para saída de bacia / vaso sanitário	Material	un	1,0000000	9,00	9,00
Insumo	00001030/SINA PI	ORSE	Caixa de descarga plástica para bacia / vaso sanitário, externa, capacidade 9litros, puxador fio de nylon, não incluso cano, bolsa, engate	Material	un	1,0000000	46,50	46,50
Composição	2477	ORSE	Rasgos em alvenaria para passagem de tubulação diâmetro 1 1/4" a 2"	Execução de Rasgos em Alvenaria e Concretos para Passagem de	m	1,5000000	11,24	16,86
Insumo	230	ORSE	Assento para vaso sanitário, plástico, universal, branco, padrão popular	Material	un	1,0000000	27,39	27,39
Insumo	00006111/SINA	ORSE	Servente de obras (horista)	Mão de Obra	h	2,3000000	14,58	33,53

Detalhamento de Cálculo ORSE

Item	Código	Banco	Descrição	Tipo	Und	Quant.	Valor Unit	Total
Insumo	2410	ORSE	Vaso sanitário convencional, linha ravena P9, DECA ou similar	Material	un	1,0000000	151,79	151,79
Insumo	00006111/SINA	ORSE	Servente de obras (horista)	Mão de Obra	h	2,8850000	14,58	42,06
Insumo	00001379/SINA	ORSE	Cimento portland composto cp ii-32	Material	kg	6,7830000	0,88	5,96

OBRA
CONSTRUÇÃO DE UM BLOCO COM BANHEIROS COLETIVOS NA UNIDADE ESCOLAR MANOEL CORRÊA

Bancos
SINAPI - 02/2026 - Piauí
ORSE - 12/2025 - Sergipe
SEINFRA - 028 - Ceará

B.D.I.
23,93%

Encargos Sociais
Desonerado:
Horista: 90,66%
Mensalista: 52,90%

Composições Analíticas com Preço Unitário

Composições Principais

Insumo	00012892/SINA	ORSE	Luva raspa de couro, cano curto (punho 7" cm)	Material	par	0,0126155	10,87	0,13
Insumo	00012893/SINA	ORSE	Bota de segurança com biqueira de aço e colarinho acolchoado	Material	par	0,0043880	73,93	0,32
Insumo	10596	ORSE	Protetor auricular	Material	un	0,0246825	4,81	0,11
Insumo	4729	ORSE	Marreta 1 kg com cabo	Material	un	0,0002885	37,80	0,01
Insumo	10599	ORSE	Protetor solar fps 30 com 120ml	Material	un	0,0098730	18,00	0,17
Insumo	10761	ORSE	Refeição - café da manhã (café com leite e dois pães com manteiga)	Serviços	un	0,5583730	5,00	2,79
Insumo	00012894/SINA	ORSE	Capa para chuva em pvc com forro de poliester, com capuz (amarela ou azul)	Material	un	0,0010970	20,11	0,02
Insumo	10517	ORSE	Exames admissionais/demissionais (checkup)	Serviços	cj	0,0021940	300,00	0,65
Insumo	00012895/SINA	ORSE	Capacete de segurança aba frontal com suspensao de polietileno, sem jugular (classe b)	Material	un	0,0032910	13,50	0,04
Insumo	4728	ORSE	Talhadeira chata 10"	Material	un	0,0008655	18,58	0,01
Insumo	941	ORSE	Fardamento com mangas curta	Material	un	0,0082275	193,04	1,58
Insumo	10362	ORSE	Seguro de vida e acidente em grupo	Serviços	un	0,0246825	12,54	0,30
Insumo	10492	ORSE	Cesta Básica	Material	un	0,0246825	205,00	5,05
Insumo	158	ORSE	Almoço (Participação do empregador)	Material	un	0,5583730	14,00	7,81
Insumo	1651	ORSE	Óculos branco proteção	Material	pr	0,0043880	6,00	0,02
Insumo	00002711/SINA	ORSE	Carrinho de mao, em aço, com capacidade de *45 a 65" l / *100" kg, pneu com camara	Material	un	0,0005770	185,00	0,10
Insumo	2378	ORSE	Vale transporte	Material	un	0,4415185	4,50	1,98
Insumo	10788	ORSE	Pá quadrada	Material	un	0,0005770	36,90	0,02
Insumo	00000370/SINA	ORSE	Areia média - posto jazida/fornecedor (retirado na jazida, sem transporte)	Material	m³	0,0162000	100,00	1,62
Insumo	6653	ORSE	Tubo descida de embutir com curva para caixa de descarga de sobrepor tigre ousimlar	Material	un	1,0000000	9,33	9,33
Insumo	00006141/SINA	ORSE	Engate/rabicho flexivel plastico (pvc ou abs) branco 1/2" x 30 cm	Material	un	1,0000000	5,14	5,14
Insumo	00002696/SINA	ORSE	Encanador ou bombeiro hidraulico (horista)	Mão de Obra	h	2,6000000	20,44	53,14
Insumo	669	ORSE	Fixação para vaso sanitário, DECA SP13 ou similar	Material	cj	1,0000000	26,55	26,55
Insumo	11255	ORSE	Tarracha para tubos PVC de 1"	Material	un	0,0015600	49,00	0,07
Insumo	10593	ORSE	Praio simples 30cm	Material	un	0,0002600	19,57	0,00
Insumo	11253	ORSE	Tarracha para tubos PVC de 1/2"	Material	un	0,0028600	34,80	0,09
Insumo	11257	ORSE	Tarracha para tubos PVC de 1 1/4"	Material	un	0,0010400	32,30	0,03
Insumo	11256	ORSE	Tarracha para tubos PVC de 1 1/2"	Material	un	0,0010400	92,70	0,09
Insumo	10592	ORSE	Lima chata 12"	Material	un	0,0002600	38,17	0,00
Insumo	11254	ORSE	Tarracha para tubos PVC de 3/4"	Material	un	0,0018200	27,49	0,05
Insumo	00006138/SINA	ORSE	Anel de vedacao, pvc flexivel, 100 mm, para saida de bacia / vaso sanitario	Material	un	1,0000000	9,00	9,00
Insumo	00001030/SINA	ORSE	Caixa de descarga plastica para bacia / vaso sanitario, externa, capacidade 9litros, puxador fio de nylon, nao incluso cano, bolsa, engate	Material	un	1,0000000	46,50	46,50
Insumo	230	ORSE	Assento para vaso sanitário, plastico, universal, branco, padrão popular	Material	un	1,0000000	27,39	27,39

MO sem LS => 49,93 LS => 45,27 MO com LS => 95,20
Valor do BDI => 95,70 Valor com BDI => 495,62

1.7.4.5	Código	Banco	Descrição	Tipo	Und	Quant.	Valor Unit	Total
Composição	100850	SINAPI	ASSENTO SANITÁRIO PARA PCD - FORNECIMENTO E INSTALAÇÃO. AF 02/2026	Louças e Metais	UN	1,0000000	66,81	66,81
Composição Auxiliar	88316	SINAPI	SERVENTE COM ENCARGOS COMPLEMENTARES	Livro SINAPI: Cálculos e Parâmetros	H	0,0436807	22,46	0,98
Composição Auxiliar	88267	SINAPI	ENCANADOR OU BOMBEIRO HIDRÁULICO COM ENCARGOS COMPLEMENTARES	Livro SINAPI: Cálculos e Parâmetros	H	0,1137997	27,15	3,08
Insumo	00044201	SINAPI	ASSENTO SANITARIO DE PLASTICO, COM ABERTURA FRONTAL, COM TAMPO E PARAFUSOS DE FIXACAO	Material	UN	1,0000000	62,75	62,75

MO sem LS => 1,56 LS => 1,42 MO com LS => 2,98
Valor do BDI => 15,98 Valor com BDI => 82,79

1.7.4.6	Código	Banco	Descrição	Tipo	Und	Quant.	Valor Unit	Total
Composição	86883	SINAPI	SIFÃO DO TIPO FLEXÍVEL EM PVC 1" X 1.1/2" - FORNECIMENTO E INSTALAÇÃO. AF 02/2026	Louças e Metais	UN	1,0000000	11,22	11,22
Composição Auxiliar	88316	SINAPI	SERVENTE COM ENCARGOS COMPLEMENTARES	Livro SINAPI: Cálculos e Parâmetros	H	0,0321858	22,46	0,72
Composição Auxiliar	88267	SINAPI	ENCANADOR OU BOMBEIRO HIDRÁULICO COM ENCARGOS COMPLEMENTARES	Livro SINAPI: Cálculos e Parâmetros	H	0,0838524	27,15	2,27
Insumo	00044945	SINAPI	SIFAO / TUBO SINFONADO EXTENSIVEL/SANFONADO, UNIVERSAL/ SIMPLIS, ENTRE *50 A 70" CM, DE PLASTICO BRANCO	Material	UN	1,0000000	8,23	8,23

MO sem LS => 1,15 LS => 1,05 MO com LS => 2,20
Valor do BDI => 2,68 Valor com BDI => 13,90

1.7.4.10	Código	Banco	Descrição	Tipo	Und	Quant.	Valor Unit	Total
----------	--------	-------	-----------	------	-----	--------	------------	-------

OBRA
CONSTRUÇÃO DE UM BLOCO COM BANHEIROS COLETIVOS NA UNIDADE ESCOLAR MANOEL CORRÊA

Bancos
SINAPI - 02/2026 - Piauí
ORSE - 12/2025 - Sergipe
SEINFRA - 028 - Ceará

B.D.I.
23,93%

Encargos Sociais
Desonerado:
Horista: 90,66%
Mensalista: 52,90%

Composições Analíticas com Preço Unitário								
Composições Principais								
Composição	2022	ORSE	Chuveiro simples de plástico (herc ref 1980 ou similar), c/ registro de pressão de pvc	Louças e Metais Sanitários	un	1,0000000	71,92	71,92
Item	Código	Banco	Descrição	Tipo	Und	Quant.	Valor Unit	Total
Insumo		ORSE	Encanador ou bombeiro hidraulico (horista)	Mão de Obra	h	1,0000000	20,44	20,44
Insumo	00002696/SINA	ORSE	Ducha / chuveiro plastico simples, 5", branco, para acoplar em haste 1/2", agua fria	Material	un	1,0000000	9,57	9,57
Insumo	00007608/SINA	ORSE						
Composição	10554	ORSE	Encargos Complementares - Encanador	Provisórios	h	1,0000000	3,80	3,80
Insumo	981	ORSE	Fita veda rosca 18mm	Material	m	0,8400000	0,31	0,26
Insumo		ORSE	Servente de obras (horista)	Mão de Obra	h	1,0000000	14,58	14,58
Insumo	00006111/SINA	ORSE	Braco ou haste com canopla plastica, 1/2", para chuveiro simples	Material	un	1,0000000	13,78	13,78
Insumo	00011680/SINA	ORSE						
Composição	10549	ORSE	Encargos Complementares - Servente	Provisórios	h	1,0000000	3,86	3,86
Insumo		ORSE	Registro de pressao pvc, roscavel, volante simples, de 1/2"	Material	un	1,0000000	5,56	5,56
Insumo	00006038/SINA							
Detalhamento de Cálculo ORSE								
Item	Código	Banco	Descrição	Tipo	Und	Quant.	Valor Unit	Total
Insumo		ORSE	Encanador ou bombeiro hidraulico (horista)	Mão de Obra	h	1,0000000	20,44	20,44
Insumo	00002696/SINA	ORSE	Ducha / chuveiro plastico simples, 5", branco, para acoplar em haste 1/2", agua fria	Material	un	1,0000000	9,57	9,57
Insumo	00007608/SINA	ORSE	Bota de segurancia com biqueira de aço e colarinho acolchoado	Material	par	0,0016000	73,93	0,11
Insumo	00012893/SINA	ORSE	Almoço (Participação do empregador)	Material	un	0,2036000	14,00	2,85
Insumo	158	ORSE	Fardamento com mangas curta	Material	un	0,0030000	193,04	0,57
Insumo	941	ORSE	Tarracha para tubos PVC de 1"	Material	un	0,0006000	49,00	0,02
Insumo	11255	ORSE	Praio simples 30cm	Material	un	0,0001000	19,57	0,00
Insumo	10593	ORSE	Seguro de vida e acidente em grupo	Serviços	un	0,0090000	12,54	0,11
Insumo	10362	ORSE	Óculos branco proteção	Material	un	0,0090000	12,54	0,11
Insumo	1651	ORSE						
Insumo		ORSE	Capacete de segurancia aba frontal com suspensao de polietileno, sem jugular (classe b)	Material	un	0,0016000	6,00	0,00
Insumo	00012895/SINA	ORSE	Tarracha para tubos PVC de 1/2"	Material	un	0,0012000	13,50	0,01
Insumo	11253	ORSE	Protetor solar fps 30 com 120ml	Material	un	0,0011000	34,80	0,03
Insumo	10599	ORSE	Cesta Básica	Material	un	0,0036000	18,00	0,06
Insumo	10492	ORSE	Tarracha para tubos PVC de 1 1/4"	Material	un	0,0090000	205,00	1,84
Insumo	11257	ORSE	Luva raspa de couro, cano curto (punho *7" cm)	Material	un	0,0004000	32,30	0,01
Insumo		ORSE	Vale transporte	Material	par	0,0004000	10,87	0,05
Insumo	00012892/SINA	ORSE	Tarracha para tubos PVC de 1 1/2"	Material	un	0,1595000	4,50	0,71
Insumo	2378	ORSE	Protetor auricular	Material	un	0,0004000	92,70	0,03
Insumo	11256	ORSE	Capa para chuva em pvc com forro de poliester, com capuz (amarela ou azul)	Material	un	0,0004000	20,11	0,00
Insumo	10596	ORSE	Exames admissionais/demissionais (checkup)	Material	un	0,0008000	300,00	0,24
Insumo	00012894/SINA	ORSE	Lima chata 12"	Serviços	cj	0,0008000	300,00	0,24
Insumo	10517	ORSE	Tarracha para tubos PVC de 3/4"	Material	un	0,0001000	38,17	0,00
Insumo	10592	ORSE						
Insumo	11254	ORSE	Refeição - café da manhã (café com leite e dois pães com manteiga)	Material	un	0,0007000	27,49	0,01
Insumo	10761	ORSE	Fita veda rosca 18mm	Serviços	un	0,2036000	5,00	1,01
Insumo	981	ORSE	Material	Material	m	0,8400000	0,31	0,26
Insumo		ORSE	Servente de obras (horista)	Material	h	1,0000000	14,58	14,58
Insumo	00006111/SINA	ORSE	Braco ou haste com canopla plastica, 1/2", para chuveiro simples	Mão de Obra	un	1,0000000	13,78	13,78
Insumo	00011680/SINA	ORSE						
Insumo	4729	ORSE	Marreta 1 kg com cabo	Material	un	0,0001000	37,80	0,00
Insumo	4728	ORSE	Talhadeira chata 10"	Material	un	0,0001000	37,80	0,00
Insumo		ORSE						
Insumo	00002711/SINA	ORSE	Carrinho de mao, em aço, com capacidade de *45 a 65" l / *100" kg, pneu com camara	Material	un	0,0003000	18,58	0,00
Insumo	10788	ORSE	Pá quadrada	Material	un	0,0002000	185,00	0,03
Insumo		ORSE						
Insumo	00006038/SINA	ORSE	Registro de pressao pvc, roscavel, volante simples, de 1/2"	Material	un	0,0002000	36,90	0,00
Insumo								
Insumo								
Insumo								
Insumo								
Insumo								
Insumo								
Insumo								
Insumo								
Insumo								
Insumo								
Insumo								
Insumo								
Insumo								
Insumo								
Insumo								
Insumo								
Insumo								
Insumo								
Insumo								
Insumo								
Insumo								
Insumo								
Insumo								
Insumo								
Insumo								
Insumo								
Insumo								
Insumo								
Insumo								
Insumo								
Insumo								
Insumo								
Insumo								
Insumo								
Insumo								
Insumo								
Insumo								
Insumo								
Insumo								
Insumo								
Insumo								
Insumo								
Insumo								
Insumo								
Insumo								
Insumo								
Insumo								
Insumo								
Insumo								
Insumo								
Insumo								
Insumo								
Insumo								
Insumo								
Insumo								
Insumo								
Insumo								
Insumo								
Insumo								
Insumo								
Insumo								
Insumo								
Insumo								
Insumo								
Insumo								
Insumo								</

OBRA
CONSTRUÇÃO DE UM BLOCO COM BANHEIROS COLETIVOS NA UNIDADE ESCOLAR MANOEL CORRÊA

Bancos
SINAPI - 02/2026 - Piauí
ORSE - 12/2025 - Sergipe
SEINFRA - 028 - Ceará

B.D.I.
23,93%

Encargos Sociais
Desonerado:
Horista: 90,66%
Mensalista: 52,90%

Composições Analíticas com Preço Unitário

Composições Principais

Insumo	00020080	SINAPI	ADESIVO PLASTICO PARA PVC, FRASCO COM 175 GR	Material	UN	0,0400000	23,73	0,95
Insumo	00011719	SINAPI	REGISTRO DE PRESSAO PVC, SOLDAVEL, VOLANTE SIMPLES, DE 25 MM	Material	UN	1,0000000	16,11	16,11
Insumo	00038383	SINAPI	LIXA D'AGUA EM FOLHA, COR PRETA, GRAO 100	Material	UN	0,0080000	2,00	0,02
Insumo	00020083	SINAPI	SOLUCAO PREPARADORA / LIMPADORA PARA PVC, FRASCO COM 1000 CM3	Material	UN	0,0095000	82,38	0,78

MO sem LS => 1,51 LS => 1,37 MO com LS => 2,88
Valor do BDI => 5,20 Valor com BDI => 26,96

1.7.4.12	Código	Banco	Descrição	Tipo	Und	Quant.	Valor Unit	Total
Composição	C0600	SEINFRA	CAIXA DE DESCARGA PLÁSTICA DE SOBREPOR	0	UN	1,0000000	179,75	179,75
Insumo	I0043	SEINFRA	AJUDANTE DE ENCANADOR	Mão de Obra	H	2,6000000	19,10	49,66
Insumo	I2320	SEINFRA	ENCANADOR	Mão de Obra	H	2,6000000	23,48	61,05
Insumo	I0416	SEINFRA	CAIXA DE DESCARGA PLASTICA DE SOBREPOR	Material	UN	1,0000000	40,00	40,00
Insumo	I2192	SEINFRA	TUBO DE PVC DE 1 1/2" PARA DESCARGA	Material	UN	1,0000000	20,90	20,90
Insumo	I1092	SEINFRA	ENGATE DE PVC	Material	UN	1,0000000	8,15	8,15

MO sem LS => 58,06 LS => 52,64 MO com LS => 110,70
Valor do BDI => 43,01 Valor com BDI => 222,76

1.7.4.13	Código	Banco	Descrição	Tipo	Und	Quant.	Valor Unit	Total
Composição	100869	SINAPI	BARRA DE APOIO RETA, EM AÇO INOX POLIDO, COMPRIMENTO 90 CM, FIXADA NA PAREDE - FORNECIMENTO E INSTALAÇÃO. AF_02/2026	Louças e Metais	UN	1,0000000	253,85	253,85
Composição Auxiliar	88316	SINAPI	SERVENTE COM ENCARGOS COMPLEMENTARES	Livro SINAPI: Cálculos e Parâmetros	H	0,4331286	22,46	9,72
Composição Auxiliar	88267	SINAPI	ENCANADOR OU BOMBEIRO HIDRÁULICO COM ENCARGOS COMPLEMENTARES	Livro SINAPI: Cálculos e Parâmetros	H	1,1284140	27,15	30,63
Insumo	00004351	SINAPI	PARAFUSO NIQUELADO 3 1/2" COM ACABAMENTO CROMADO PARA FIXAR PEÇA SANITARIA, INCLUI PORCA CEGA, ARRUELA E BUCHA DE NYLON TAMANHO S-8	Material	UN	6,0000000	14,63	87,78
Insumo	00036206	SINAPI	BARRA DE APOIO RETA, EM AÇO INOX POLIDO, COMPRIMENTO 90 CM, DIAMETRO MINIMO 3 CM	Material	UN	1,0000000	125,72	125,72

MO sem LS => 15,57 LS => 14,13 MO com LS => 29,70
Valor do BDI => 60,74 Valor com BDI => 314,59

1.7.4.14	Código	Banco	Descrição	Tipo	Und	Quant.	Valor Unit	Total
Composição	C4070	SEINFRA	DIVISÓRIA DE GRANITO CINZA E=2cm	0	m²	1,0000000	472,38	472,38
Insumo	I0805	SEINFRA	CIMENTO PORTLAND	Material	KG	1,6000000	0,71	1,14
Insumo	I2391	SEINFRA	PEDREIRO	Mão de Obra	H	2,4000000	24,16	57,98
Insumo	I1621	SEINFRA	PERFIL BATENTE DE AÇO (14/24)X44MM CHAPA 20 (DIVISÓRIA)	Material	KG	1,3000000	4,03	5,24
Insumo	I2543	SEINFRA	SERVENTE	Mão de Obra	H	4,8000000	18,46	88,61
Insumo	I7895	SEINFRA	DIVISÓRIA DE GRANITO CINZA E=2cm	Material	m²	1,0000000	316,05	316,05
Insumo	I0799	SEINFRA	CIMENTO BRANCO	Material	KG	0,7000000	4,18	2,93
Insumo	I0108	SEINFRA	AREIA GROSSA	Material	m³	0,0040000	119,58	0,48

MO sem LS => 76,88 LS => 69,70 MO com LS => 146,58
Valor do BDI => 113,04 Valor com BDI => 585,42

1.7.5.1	Código	Banco	Descrição	Tipo	Und	Quant.	Valor Unit	Total
Composição	12334	ORSE	Porta de abrir em alumínio tipo veneziana, acabamento anodizado natural, sem quarnica/alizar/vista	Esquadrias de Alumínio	m²	1,0000000	455,34	455,34
Item	Código	Banco	Descrição	Tipo	Und	Quant.	Valor Unit	Total
Insumo	00006111/SINA	ORSE	Servente de obras (horista)	Mão de Obra	h	1,0000000	14,58	14,58
Insumo	00004750/SINA	ORSE	Pedreiro (horista)	Mão de Obra	h	1,0000000	20,44	20,44
Composição	10550	ORSE	Encargos Complementares - Pedreiro	Provisórios	h	1,0000000	3,73	3,73
Composição	10549	ORSE	Encargos Complementares - Servente	Provisórios	h	1,0000000	3,86	3,86
Insumo	00004917/SINA	ORSE	Porta de abrir em alumínio tipo veneziana, acabamento anodizado natural, sem quarnica/alizar/vista	Material	m²	1,0000000	410,93	410,93
Composição	1903	ORSE	Argamassa cimento e areia traço 1-1 (1:3) - 1 saco cimento 50kg / 3 padiolas areia dim. 0.35 x 0.45 x 0.23 m - Confeção mecânica e transporte	Argamassas	m³	0,0030000	579,98	1,73

Detalhamento de Cálculo ORSE

Item	Código	Banco	Descrição	Tipo	Und	Quant.	Valor Unit	Total
Insumo	00006111/SINA	ORSE	Servente de obras (horista)	Mão de Obra	h	1,0120000	14,58	14,75
Insumo	00004750/SINA	ORSE	Pedreiro (horista)	Mão de Obra	h	1,0000000	20,44	20,44
Insumo	10282	ORSE	Regua de alumínio c/ 2,00m (para pedreiro)	Material	un	0,0002000	44,00	0,00
Insumo	4174	ORSE	Desempeneadeira de aço lisa, cabo madeira, ref:143, Atlas ou similar	Material	un	0,0005000	12,90	0,00
Insumo	11264	ORSE	Marreta de 1/2 kg com cabo	Material	un	0,0002000	13,52	0,00
Insumo	10596	ORSE	Protetor auricular	Material	un	0,0090540	4,81	0,04

OBRA
CONSTRUÇÃO DE UM BLOCO COM BANHEIROS COLETIVOS NA UNIDADE ESCOLAR MANOEL CORRÊA

Bancos
SINAPI - 02/2026 - Piauí
ORSE - 12/2025 - Sergipe
SEINFRA - 028 - Ceará

B.D.I.
23,93%

Encargos Sociais
Desonerado:
Horista: 90,66%
Mensalista: 52,90%

Composições Analíticas com Preço Unitário

Composições Principais

Insumo		10789	ORSE	Nível de bolha de madeira	Material	un	0,0002000	15,40	0,00	
Insumo	00012892/SINA		ORSE	Luva raspa de couro, cano curto (punho 7" cm)	Material	par	0,0046276	10,87	0,05	
Insumo		11265	ORSE	Martelo de borracha com cabo	Material	un	0,0004000	18,75	0,00	
Insumo		10599	ORSE	Protetor solar fps 30 com 120ml	Material	un	0,0036216	18,00	0,06	
Insumo		11247	ORSE	Serra mármore	Material	un	0,0001000	319,90	0,03	
Insumo		10362	ORSE	Seguro de vida e acidente em grupo	Serviços	un	0,0090540	12,54	0,11	
Insumo		2378	ORSE	Vale transporte	Material	un	0,1606292	4,50	0,72	
Insumo	00012894/SINA		ORSE	Capa para chuva em pvc com forro de poliester, com capuz (amarela ou azul)	Material	un	0,0004024	20,11	0,00	
Insumo		10517	ORSE	Exames admissionais/demissionais (checkup)	Serviços	cj	0,0008048	300,00	0,24	
Insumo		158	ORSE	Almoço (Participação do empregador)	Material	un	0,2048216	14,00	2,86	
Insumo		10761	ORSE	Refeição - café da manhã (café com leite e dois pães com manteiga)	Serviços	un	0,2048216	5,00	1,02	
Insumo	00012893/SINA		ORSE	Bota de segurança com biqueira de aço e colarinho acolchoado	Material	par	0,0016096	73,93	0,11	
Insumo		4722	ORSE	Colher de pedreiro	Material	un	0,0004000	18,80	0,00	
Insumo		941	ORSE	Fardamento com mangas curta	Material	un	0,0030180	193,04	0,58	
Insumo	00012895/SINA		ORSE	Capacete de segurança aba frontal com suspensao de polietileno, sem jugular (classe b)	Material	un	0,0012072	13,50	0,01	
Insumo		1651	ORSE	Óculos branco proteção	Material	pr	0,0016096	6,00	0,00	
Insumo		10492	ORSE	Cesta Básica	Material	un	0,0090540	205,00	1,85	
Insumo		10790	ORSE	Prumo de face	Material	un	0,0001000	25,95	0,00	
Insumo		11243	ORSE	Martelo sem unha	Material	un	0,0001000	28,00	0,00	
Insumo		11246	ORSE	Escala métrica de bambú	Material	Un	0,0007000	10,22	0,00	
Insumo		11245	ORSE	Desempoladeira de madeira 12x22	Material	un	0,0007000	11,60	0,00	
Insumo		4729	ORSE	Marreta 1 kg com cabo	Material	un	0,0001012	37,80	0,00	
Insumo		4728	ORSE	Talhadeira chata 10"	Material	un	0,0003036	18,58	0,00	
Insumo	00002711/SINA		ORSE	Carrinho de mao, em aço, com capacidade de 45 a 65" l / 1100" kg, pneu com camara	Material	un	0,0002024	185,00	0,03	
Insumo		10788	ORSE	Pá quadrada	Material	un	0,0002024	36,90	0,00	
Insumo	00004917/SINA		ORSE	Porta de abrir em aluminio tipo veneziana, acabamento anodizado natural, sem guarnicao/alizar/vista	Material	m²	1,0000000	410,93	410,93	
Insumo	00001379/SINA		ORSE	Cimento portland composto cp ii-32	Material	kg	1,3566000	0,88	1,19	
Insumo	00000370/SINA		ORSE	Areia media - posto jazida/fornecedor (retirado na jazida, sem transporte)	Material	m³	0,0032400	100,00	0,32	
					MO sem LS =>	18,45	LS =>	16,74	MO com LS =>	35,19
					Valor do BDI =>	108,96			Valor com BDI =>	564,30

1.7.5.2	Código	Banco	Descrição	Tipo	Und	Quant.	Valor Unit	Total
Composição	91315	SINAPI	KIT DE PORTA DE MADEIRA PARA PINTURA, SEMI-OCA (LEVE OU MÉDIA), PADRÃO POPULAR, 90X210CM, ESPESSURA DE 3,5CM, ITENS INCLUSOS: DOBRADIÇAS, MONTAGEM E INSTALAÇÃO DO BATENTE, FECHADURA COM EXECUÇÃO DO FURO - FORNECIMENTO E INSTALAÇÃO. AF_10/2025	Esquadrias - Portas	UN	1,0000000	1.041,98	1.041,98
Composição Auxiliar	100660	SINAPI	ALIZAR DE 5X1,5CM PARA PORTA FIXADO COM PREGOS, PADRÃO POPULAR - FORNECIMENTO E INSTALAÇÃO. AF_10/2025	Esquadrias - Portas	M	10,2000000	6,95	70,89
Composição Auxiliar	91304	SINAPI	FECHADURA DE EMBUTIR COM CILINDRO, EXTERNA, COMPLETA, ACABAMENTO PADRÃO POPULAR, INCLUSO EXECUÇÃO DE FURO - FORNECIMENTO E INSTALAÇÃO. AF_10/2025	Esquadrias - Portas	UN	1,0000000	119,82	119,82
Composição Auxiliar	91292	SINAPI	BATENTE PARA PORTA DE MADEIRA, FIXAÇÃO COM ARGAMASSA, PADRÃO POPULAR FORNECIMENTO E INSTALAÇÃO. AF_10/2025	Esquadrias - Portas	UN	1,0000000	353,04	353,04
Composição Auxiliar	90823	SINAPI	PORTA DE MADEIRA PARA PINTURA, SEMI-OCA (LEVE OU MÉDIA), 90X210CM, ESPESSURA DE 3,5CM, INCLUSO DOBRADIÇAS - FORNECIMENTO E INSTALAÇÃO. AF_10/2025	Esquadrias - Portas	UN	1,0000000	498,23	498,23

1.7.5.3	Código	Banco	Descrição	valor do BDI =>	249,34	Und	Quant.	valor com BDI =>	1,291,32	Total
Composição	101161	SINAPI	ALVENARIA DE VEDAÇÃO COM ELEMENTO VAZADO DE CONCRETO (COBOGO) DE 7X50X50CM E ARGAMASSA DE ASSENTAMENTO COM PREPARO EM BETONEIRA. AF_05/2020	Alvenarias Diversas	m²		1,0000000	210,16		210,16
Composição Auxiliar	88316	SINAPI	SERVENTE COM ENCARGOS COMPLEMENTARES	Livro SINAPI: Cálculos e Parâmetros	H		1,0280000	22,46		23,08
Composição Auxiliar	88309	SINAPI	PEDREIRO COM ENCARGOS COMPLEMENTARES	Livro SINAPI: Cálculos e Parâmetros	H		2,0550000	27,82		57,17
Composição Auxiliar	100489	SINAPI	ARGAMASSA TRAÇO 1:3 (EM VOLUME DE CIMENTO E AREIA MÉDIA ÚMIDA), PREPARO MECÂNICO COM BETONEIRA 600 L. AF_08/2019	Argamassas	m³		0,0100000	711,81		7,11
Insumo	00000665	SINAPI	ELEMENTO VAZADO DE CONCRETO, QUADRICULADO, 16 FUROS *50 X 50 X 7* CM	Material	UN		3,9500000	31,09		122,81
				MO sem LS =>	30,65	LS =>	27,79	MO com LS =>		58,44
				Valor do BDI =>	50,29			Valor com BDI =>		260,45

OBRA
CONSTRUÇÃO DE UM BLOCO COM BANHEIROS COLETIVOS NA UNIDADE ESCOLAR MANOEL CORRÊA

Bancos
SINAPI - 02/2026 - Piauí
ORSE - 12/2025 - Sergipe
SEINFRA - 028 - Ceará

B.D.I.
23,93%

Encargos Sociais
Desonerado:
Horista: 90,66%
Mensalista: 52,90%

Composições Analíticas com Preço Unitário								
Composições Principais								
1.8.1	Código	Banco	Descrição	Tipo	Und	Quant.	Valor Unit	Total
Composição	96116	SINAPI	FORRO EM RÉGUAS DE PVC, FRISADO, PARA AMBIENTES COMERCIAIS, INCLUSIVE ESTRUTURA BIDIRECIONAL DE FIXAÇÃO. AF_08/2023_PS	Forros	m²	1,0000000	59,20	59,20
Composição Auxiliar	88278	SINAPI	MONTADOR DE ESTRUTURAS METÁLICAS COM ENCARGOS COMPLEMENTARES	Livro SINAPI: Cálculos e Parâmetros	H	0,6000000	21,40	12,84
Insumo	00036238	SINAPI	FORRO DE PVC, FRISADO, BRANCO, REGUA DE 20 CM, ESPESSURA APROXIMADA DE 8 MM E COMPRIMENTO 6 M (SEM COLOCACAO)	Material	m²	1,0363000	24,33	25,21
Insumo	00040547	SINAPI	PARAFUSO ZINCADO, AUTOBROCANTE, FLANGEADO, 4,2 MM X 19 MM	Material	CENTO	0,0123000	23,98	0,29
Insumo	00040552	SINAPI	PARAFUSO, AUTOATARRAXANTE, CABECA CHATA, FENDA SIMPLES, EM ACO ZINCADO, 1/4" (6,35 MM) X 25 MM	Material	CENTO	0,0336000	41,12	1,38
Insumo	00039443	SINAPI	PARAFUSO DRY WALL, EM ACO ZINCADO, CABECA LENTILHA E PONTA BROCA (LB), LARGURA 4,2 MM, COMPRIMENTO 13 MM	Material	UN	2,2134000	0,21	0,46
Insumo	00039430	SINAPI	PENDURAL OU PRESILHA REGULADORA, EM ACO GALVANIZADO, COM CORPO, MOLA E REBITE, PARA PERFIL TIPO CANALETA DE ESTRUTURA EM FORROS DRYWALL	Material	UN	1,2267000	1,70	2,09
Insumo	00043131	SINAPI	ARAME GALVANIZADO 6 BWG, D = 5,16 MM (0,157 KG/M), OU 8 BWG, D = 4,19 MM (0,101 KG/M), OU 10 BWG, D = 3,40 MM (0,0713 KG/M)	Material	KG	0,0370000	24,71	0,91
Insumo	00039427	SINAPI	PERFIL CANALETA, FORMATO C, EM ACO ZINCADO, PARA ESTRUTURA FORRO DRYWALL, E = 0,5 MM, *46 X 18" (L X H), COMPRIMENTO 3 M	Material	M	3,5470000	4,52	16,03
					MO sem LS =>	4,94	LS =>	4,49
					Valor do BDI =>	14,16	MO com LS =>	9,43
							Valor do BDI =>	73,36

1.9.1	Código	Banco	Descrição	Tipo	Und	Quant.	Valor Unit	Total
Composição	88485	SINAPI	FUNDO SELADOR ACRÍLICO, APLICAÇÃO MANUAL EM PAREDE, UMA DEMÃO. AF_04/2023	Pintura Interna	m²	1,0000000	4,03	4,03
Composição Auxiliar	88316	SINAPI	SERVENTE COM ENCARGOS COMPLEMENTARES	Livro SINAPI: Cálculos e Parâmetros	H	0,0222000	22,46	0,49
Composição Auxiliar	88310	SINAPI	PINTOR COM ENCARGOS COMPLEMENTARES	Livro SINAPI: Cálculos e Parâmetros	H	0,0666000	29,86	1,98
Insumo	00006085	SINAPI	SELADOR ACRILICO OPACO PREMIUM INTERIOR/EXTERIOR	Material	L	0,1666000	9,40	1,57
					MO sem LS =>	0,88	LS =>	0,81
					Valor do BDI =>	0,96	MO com LS =>	1,69
							Valor do BDI =>	4,99

1.9.2	Código	Banco	Descrição	Tipo	Und	Quant.	Valor Unit	Total
Composição	3963	ORSE	Preparo de superfície com lixamento sobre madeira	Tratamentos de Superfícies	m²	1,0000000	7,82	7,82
Item	Código	Banco	Descrição	Tipo	Und	Quant.	Valor Unit	Total
Insumo	00006111/SINA	ORSE	Servente de obras (horista)	Mão de Obra	h	0,4000000	14,58	5,83
Composição	10549	ORSE	Encargos Complementares - Servente	Provisórios	h	0,4000000	3,86	1,54
Insumo	00003767/SINA	ORSE	Lixa em folha para parede ou madeira, numero 120, cor vermelha	Material	un	0,5000000	0,97	0,48

Detalhamento de Cálculo ORSE								
Item	Código	Banco	Descrição	Tipo	Und	Quant.	Valor Unit	Total
Insumo	00006111/SINA	ORSE	Servente de obras (horista)	Mão de Obra	h	0,4000000	14,58	5,83
Insumo	00012892/SINA	ORSE	Luva raspa de couro, cano curto (punho *7" cm)	Material	par	0,0009200	10,87	0,01
Insumo	00012893/SINA	ORSE	Bota de segurança com biqueira de aço e colarinho acolchoado	Material	par	0,0003200	73,93	0,02
Insumo	10596	ORSE	Protetor auricular	Material	un	0,0018000	4,81	0,00
Insumo	4729	ORSE	Marreta 1 kg com cabo	Material	un	0,0004000	37,80	0,00
Insumo	10599	ORSE	Protetor solar fps 30 com 120ml	Material	un	0,0007200	18,00	0,01
Insumo	10761	ORSE	Refeição - café da manhã (café com leite e dois pães com manteiga)	Serviços	un	0,0407200	5,00	0,20
Insumo	00012894/SINA	ORSE	Capa para chuva em pvc com forro de poliester, com capuz (amarela ou azul)	Material	un	0,0000800	20,11	0,00
Insumo	10517	ORSE	Exames admissionais/demissionais (checkup)	Serviços	cj	0,0001600	300,00	0,04
Insumo	00012895/SINA	ORSE	Capacete de segurança aba frontal com suspensao de polietileno, sem jugular (classe b)	Material	un	0,0002400	13,50	0,00
Insumo	4728	ORSE	Talhadeira chata 10"	Material	un	0,0001200	18,58	0,00
Insumo	941	ORSE	Fardamento com mangas curta	Material	un	0,0006000	193,04	0,11
Insumo	10362	ORSE	Seguro de vida e acidente em grupo	Serviços	un	0,0018000	12,54	0,02
Insumo	10492	ORSE	Cesta Básica	Material	un	0,0018000	205,00	0,36
Insumo	158	ORSE	Almoço (Participação do empregador)	Material	un	0,0407200	14,00	0,57
Insumo	1651	ORSE	Óculos branco proteção	Material	pr	0,0003200	6,00	0,00
Insumo	00002711/SINA	ORSE	Carrinho de mao, em aço, com capacidade de *45 a 65" l / *100" kg, pneu com camara	Material	un	0,0000800	185,00	0,01
Insumo	2378	ORSE	Vale transporte	Material	un	0,0376400	4,50	0,16
Insumo	10788	ORSE	Pá quadrada	Material	un	0,0000800	36,90	0,00
Insumo	00003767/SINA	ORSE	Lixa em folha para parede ou madeira, numero 120, cor vermelha	Material	un	0,5000000	0,97	0,48
					MO sem LS =>	3,05	LS =>	2,78
							MO com LS =>	5,83

OBRA
CONSTRUÇÃO DE UM BLOCO COM BANHEIROS COLETIVOS NA UNIDADE ESCOLAR MANOEL CORRÊA

Bancos
SINAPI - 02/2026 - Piauí
ORSE - 12/2025 - Sergipe
SEINFRA - 028 - Ceará

B.D.I.
23,93%

Encargos Sociais
Desonerado:
Horista: 90,66%
Mensalista: 52,90%

Composições Analíticas com Preço Unitário

Composições Principais

		Valor do BDI =>		1,87	Valor com BDI =>		9,69
1.9.3	Código Banco	Descrição	Tipo	Und	Quant.	Valor Unit	Total
Composição	104641 SINAPI	PINTURA LÁTEX ACRÍLICA ECONÔMICA, APLICAÇÃO MANUAL EM PAREDES, DUAS DEMÃOS. AF_04/2023	Pintura Interna	m²	1,0000000	9,38	9,38
Composição Auxiliar	88310 SINAPI	PINTOR COM ENCARGOS COMPLEMENTARES	Livro SINAPI: Cálculos e Parâmetros	H	0,1631000	29,86	4,87
Composição Auxiliar	88316 SINAPI	SERVEnte COM ENCARGOS COMPLEMENTARES	Livro SINAPI: Cálculos e Parâmetros	H	0,0544000	22,46	1,22
Composição Auxiliar Insumo	00035693 SINAPI	TINTA LATEX ACRILICA ECONOMICA, COR BRANCA	Material	L	0,2678000	12,31	3,30
		MO sem LS =>	2,17	LS =>	1,98	MO com LS =>	4,15
		Valor do BDI =>	2,24			Valor com BDI =>	11,62
1.9.4	Código Banco	Descrição	Tipo	Und	Quant.	Valor Unit	Total
Composição	102219 SINAPI	PINTURA TINTA DE ACABAMENTO (PIGMENTADA) ESMALTE SINTÉTICO ACETINADO EM MADEIRA, 2 DEMÃOS. AF_01/2021	Pintura em Madeira	m²	1,0000000	17,60	17,60
Composição Auxiliar	88310 SINAPI	PINTOR COM ENCARGOS COMPLEMENTARES	Livro SINAPI: Cálculos e Parâmetros	H	0,3805000	29,86	11,36
Composição Auxiliar Insumo	00005318 SINAPI	DILUENTE AGUARRAS	Material	L	0,0140000	34,56	0,48
Insumo	00007311 SINAPI	TINTA ESMALTE SINTETICO PREMIUM ACETINADO	Material	L	0,1403000	41,10	5,77
		MO sem LS =>	4,08	LS =>	3,71	MO com LS =>	7,79
		Valor do BDI =>	4,21			Valor com BDI =>	21,81

Composições Auxiliares

	Código Banco	Descrição	Tipo	Und	Quant.	Valor Unit	Total
Composição	88238 SINAPI	AJUDANTE DE ARMADOR COM ENCARGOS COMPLEMENTARES	Livro SINAPI: Cálculos e Parâmetros	H	1,0000000	22,84	22,84
Composição Auxiliar	95308 SINAPI	CURSO DE CAPACITAÇÃO PARA AJUDANTE DE ARMADOR (ENCARGOS COMPLEMENTARES) - HORISTA	Livro SINAPI: Cálculos e Parâmetros	H	1,0000000	0,17	0,17
Insumo	00043489 SINAPI	EPI - FAMILIA PEDREIRO - HORISTA (ENCARGOS COMPLEMENTARES - COLETADO CAIXA)	0	H	1,0000000	1,81	1,81
Insumo	00037371 SINAPI	TRANSPORTE - HORISTA (COLETADO CAIXA - ENCARGOS COMPLEMENTARES)	0	H	1,0000000	0,48	0,48
Insumo	00037370 SINAPI	ALIMENTACAO - HORISTA (COLETADO CAIXA - ENCARGOS COMPLEMENTARES)	0	H	1,0000000	2,49	2,49
Insumo	00043465 SINAPI	FERRAMENTAS - FAMILIA PEDREIRO - HORISTA (ENCARGOS COMPLEMENTARES - COLETADO CAIXA)	0	H	1,0000000	0,90	0,90
Insumo	00037372 SINAPI	EXAMES - HORISTA (COLETADO CAIXA - ENCARGOS COMPLEMENTARES)	0	H	1,0000000	1,42	1,42
Insumo	00006114 SINAPI	AJUDANTE DE ARMADOR (HORISTA)	Mão de Obra	H	1,0000000	15,46	15,46
Insumo	00037373 SINAPI	SEGURO - HORISTA (COLETADO CAIXA - ENCARGOS COMPLEMENTARES)	0	H	1,0000000	0,11	0,11
		MO sem LS =>	8,19	LS =>	7,44	MO com LS =>	15,63
		Valor do BDI =>	5,46			Valor com BDI =>	28,30
	Código Banco	Descrição	Tipo	Und	Quant.	Valor Unit	Total
Composição	88239 SINAPI	AJUDANTE DE CARPINTEIRO COM ENCARGOS COMPLEMENTARES	Livro SINAPI: Cálculos e Parâmetros	H	1,0000000	22,41	22,41
Composição Auxiliar	95309 SINAPI	CURSO DE CAPACITAÇÃO PARA AJUDANTE DE CARPINTEIRO (ENCARGOS COMPLEMENTARES) - HORISTA	Livro SINAPI: Cálculos e Parâmetros	H	1,0000000	0,22	0,22
Insumo	00037371 SINAPI	TRANSPORTE - HORISTA (COLETADO CAIXA - ENCARGOS COMPLEMENTARES)	0	H	1,0000000	0,48	0,48
Insumo	00037370 SINAPI	ALIMENTACAO - HORISTA (COLETADO CAIXA - ENCARGOS COMPLEMENTARES)	0	H	1,0000000	2,49	2,49
Insumo	00006117 SINAPI	CARPINTEIRO AUXILIAR (HORISTA)	Mão de Obra	H	1,0000000	15,46	15,46
Insumo	00043459 SINAPI	FERRAMENTAS - FAMILIA CARPINTEIRO DE FORMAS - HORISTA (ENCARGOS COMPLEMENTARES - COLETADO CAIXA)	0	H	1,0000000	0,45	0,45
Insumo	00037373 SINAPI	SEGURO - HORISTA (COLETADO CAIXA - ENCARGOS COMPLEMENTARES)	0	H	1,0000000	0,11	0,11
Insumo	00043483 SINAPI	EPI - FAMILIA CARPINTEIRO DE FORMAS - HORISTA (ENCARGOS COMPLEMENTARES - COLETADO CAIXA)	0	H	1,0000000	1,78	1,78
Insumo	00037372 SINAPI	EXAMES - HORISTA (COLETADO CAIXA - ENCARGOS COMPLEMENTARES)	0	H	1,0000000	1,42	1,42
		MO sem LS =>	8,22	LS =>	7,46	MO com LS =>	15,68
		Valor do BDI =>	5,36			Valor com BDI =>	27,77
	Código Banco	Descrição	Tipo	Und	Quant.	Valor Unit	Total
Composição	88243 SINAPI	AJUDANTE ESPECIALIZADO COM ENCARGOS COMPLEMENTARES	Livro SINAPI: Cálculos e Parâmetros	H	1,0000000	23,36	23,36
Composição Auxiliar	95313 SINAPI	CURSO DE CAPACITAÇÃO PARA AJUDANTE ESPECIALIZADO (ENCARGOS COMPLEMENTARES) - HORISTA	Livro SINAPI: Cálculos e Parâmetros	H	1,0000000	0,18	0,18
Insumo	00043467 SINAPI	FERRAMENTAS - FAMILIA SERVENTE - HORISTA (ENCARGOS COMPLEMENTARES - COLETADO CAIXA)	0	H	1,0000000	1,00	1,00
Insumo	00000242 SINAPI	AJUDANTE ESPECIALIZADO (HORISTA)	Mão de Obra	H	1,0000000	15,79	15,79
Insumo	00037371 SINAPI	TRANSPORTE - HORISTA (COLETADO CAIXA - ENCARGOS COMPLEMENTARES)	0	H	1,0000000	0,48	0,48
Insumo	00037370 SINAPI	ALIMENTACAO - HORISTA (COLETADO CAIXA - ENCARGOS COMPLEMENTARES)	0	H	1,0000000	2,49	2,49
Insumo	00037372 SINAPI	EXAMES - HORISTA (COLETADO CAIXA - ENCARGOS COMPLEMENTARES)	0	H	1,0000000	1,42	1,42
Insumo	00037373 SINAPI	SEGURO - HORISTA (COLETADO CAIXA - ENCARGOS COMPLEMENTARES)	0	H	1,0000000	0,11	0,11
Insumo	00043491 SINAPI	EPI - FAMILIA SERVENTE - HORISTA (ENCARGOS COMPLEMENTARES - COLETADO CAIXA)	0	H	1,0000000	1,89	1,89
		MO sem LS =>	8,37	LS =>	7,60	MO com LS =>	15,97
		Valor do BDI =>	5,59			Valor com BDI =>	28,95

OBRA
CONSTRUÇÃO DE UM BLOCO COM BANHEIROS COLETIVOS NA UNIDADE ESCOLAR MANOEL CORRÊA

Bancos
SINAPI - 02/2026 - Piauí
ORSE - 12/2025 - Sergipe
SEINFRA - 028 - Ceará

B.D.I.
23,93%

Encargos Sociais
Desonerado:
Horista: 90,66%
Mensalista: 52,90%

Composições Analíticas com Preço Unitário

Composições Principais

	Código	Banco	Descrição	Tipo	Und	Quant.	Valor Unit	Total
Composição	100660	SINAPI	ALIZAR DE 5X1,5CM PARA PORTA FIXADO COM PREGOS, PADRÃO POPULAR - FORNECIMENTO E INSTALAÇÃO. AF_10/2025	Esquadrias - Portas	M	1,0000000	6,95	6,95
Composição	88261	SINAPI	CARPINTEIRO DE ESQUADRIAS COM ENCARGOS COMPLEMENTARES	Livro SINAPI: Cálculos e Parâmetros	H	0,0705411	26,23	1,85
Auxiliar	88316	SINAPI	SERVENTE COM ENCARGOS COMPLEMENTARES	Livro SINAPI: Cálculos e Parâmetros	H	0,0199355	22,46	0,44
Composição	00039026	SINAPI	PREGO DE AÇO POLIDO SEM CABECA 15 X 15 (1 1/4 X 13)	Material	KG	0,0060000	22,88	0,14
Auxiliar	00020007	SINAPI	GUARNICAO / ALIZAR / VISTA LISA EM MADEIRA MACICA, PARA PORTA, E = *1* CM, L = *5* CM, PINUS /EUCALIPTO / VIROLA OU EQUIVALENTE DA REGIAO	Material	M	1,1630000	3,90	4,54
Insumo								

MO sem LS => 0,87 LS => 0,80 MO com LS => 1,67
Valor do BDI => 1,66 Valor com BDI => 8,61

	Código	Banco	Descrição	Tipo	Und	Quant.	Valor Unit	Total
Composição	72131	SINAPI	ALVENARIA EM TIJOLO CERAMICO MACICO 5X10X20CM 1 VEZ (ESPESSURA 20CM), ASSENTADO COM ARGAMASSA TRACO 1:2:8 (CIMENTO, CAL E AREIA)	PARE - PAREDES/PAINEIS	m²	1,0000000	207,42	207,42
Composição	88309	SINAPI	PEDREIRO COM ENCARGOS COMPLEMENTARES	Livro SINAPI: Cálculos e Parâmetros	H	1,6000000	27,82	44,51
Auxiliar	88316	SINAPI	SERVENTE COM ENCARGOS COMPLEMENTARES	Livro SINAPI: Cálculos e Parâmetros	H	1,7000000	22,46	38,18
Composição	87335	SINAPI	ARGAMASSA TRAÇO 1:2:8 (EM VOLUME DE CIMENTO, CAL E AREIA MÉDIA ÚMIDA) PARA EMBOÇO/MASSA ÚNICA/ASSENTAMENTO DE ALVENARIA DE VEDAÇÃO, PREPARO MECÂNICO COM MISTURADOR DE EIXO HORIZONTAL DE 300 KG. AF_08/2019	Argamassas	m³	0,0220000	651,38	14,33
Auxiliar								
Insumo	00007258	SINAPI	TIJOLO CERAMICO MACICO COMUM DE *5 X 10 X 20* CM (L X A X C)	Material	UN	160,0000000	0,69	110,40

MO sem LS => 31,87 LS => 28,90 MO com LS => 60,77
Valor do BDI => 49,63 Valor com BDI => 257,05

	Código	Banco	Descrição	Tipo	Und	Quant.	Valor Unit	Total
Composição	87367	SINAPI	ARGAMASSA TRAÇO 1:1:6 (EM VOLUME DE CIMENTO, CAL E AREIA MÉDIA ÚMIDA) PARA EMBOÇO/MASSA ÚNICA/ASSENTAMENTO DE ALVENARIA DE VEDAÇÃO, PREPARO MANUAL. AF_08/2019	Argamassas	m³	1,0000000	796,58	796,58
Composição	88316	SINAPI	SERVENTE COM ENCARGOS COMPLEMENTARES	Livro SINAPI: Cálculos e Parâmetros	H	11,2300000	22,46	252,22
Auxiliar								
Insumo	00001379	SINAPI	CIMENTO PORTLAND COMPOSTO CP II-32	Material	KG	261,8900000	1,08	282,84
Insumo	00000370	SINAPI	AREIA MEDIA - POSTO JAZIDA/FORNECEDOR (RETIRADO NA JAZIDA, SEM TRANSPORTE)	Material	m³	1,1600000	95,00	110,20
Insumo	00001106	SINAPI	CAL HIDRATADA CH-I PARA ARGAMASSAS	Material	KG	116,4000000	1,30	151,32

MO sem LS => 88,76 LS => 80,47 MO com LS => 169,23
Valor do BDI => 190,62 Valor com BDI => 987,20

	Código	Banco	Descrição	Tipo	Und	Quant.	Valor Unit	Total
Composição	87369	SINAPI	ARGAMASSA TRAÇO 1:2:8 (EM VOLUME DE CIMENTO, CAL E AREIA MÉDIA ÚMIDA) PARA EMBOÇO/MASSA ÚNICA/ASSENTAMENTO DE ALVENARIA DE VEDAÇÃO, PREPARO MANUAL. AF_08/2019	Argamassas	m³	1,0000000	787,98	787,98
Composição	88316	SINAPI	SERVENTE COM ENCARGOS COMPLEMENTARES	Livro SINAPI: Cálculos e Parâmetros	H	11,1000000	22,46	249,30
Auxiliar								
Insumo	00001379	SINAPI	CIMENTO PORTLAND COMPOSTO CP II-32	Material	KG	192,5200000	1,08	207,92
Insumo	00001106	SINAPI	CAL HIDRATADA CH-I PARA ARGAMASSAS	Material	KG	171,1300000	1,30	222,47
Insumo	00000370	SINAPI	AREIA MEDIA - POSTO JAZIDA/FORNECEDOR (RETIRADO NA JAZIDA, SEM TRANSPORTE)	Material	m³	1,1400000	95,00	108,30

MO sem LS => 87,73 LS => 79,54 MO com LS => 167,27
Valor do BDI => 188,56 Valor com BDI => 976,54

	Código	Banco	Descrição	Tipo	Und	Quant.	Valor Unit	Total
Composição	87292	SINAPI	ARGAMASSA TRAÇO 1:2:8 (EM VOLUME DE CIMENTO, CAL E AREIA MÉDIA ÚMIDA) PARA EMBOÇO/MASSA ÚNICA/ASSENTAMENTO DE ALVENARIA DE VEDAÇÃO, PREPARO MECÂNICO COM BETONEIRA 400 L. AF_08/2019	Argamassas	m³	1,0000000	668,37	668,37
Composição	88830	SINAPI	BETONEIRA CAPACIDADE NOMINAL DE 400 L, CAPACIDADE DE MISTURA 280 L, MOTOR ELÉTRICO TRIFÁSICO POTÊNCIA DE 2 CV, SEM CARREGADOR - CHP DIURNO. AF_05/2023	Custos Horários Produtivo e Improdutivo dos Equipamentos	CHP	1,0500000	2,39	2,50
Auxiliar								
Composição	88377	SINAPI	OPERADOR DE BETONEIRA ESTACIONÁRIA/MISTURADOR COM ENCARGOS COMPLEMENTARES	Livro SINAPI: Cálculos e Parâmetros	H	4,5000000	25,77	115,96
Auxiliar								
Composição	88831	SINAPI	BETONEIRA CAPACIDADE NOMINAL DE 400 L, CAPACIDADE DE MISTURA 280 L, MOTOR ELÉTRICO TRIFÁSICO POTÊNCIA DE 2 CV, SEM CARREGADOR - CHI DIURNO. AF_05/2023	Custos Horários Produtivo e Improdutivo dos Equipamentos	CHI	3,4500000	0,54	1,86
Auxiliar								
Insumo	00000370	SINAPI	AREIA MEDIA - POSTO JAZIDA/FORNECEDOR (RETIRADO NA JAZIDA, SEM TRANSPORTE)	Material	m³	1,1600000	95,00	110,20
Insumo	00001379	SINAPI	CIMENTO PORTLAND COMPOSTO CP II-32	Material	KG	195,8600000	1,08	211,53
Insumo	00001106	SINAPI	CAL HIDRATADA CH-I PARA ARGAMASSAS	Material	KG	174,1000000	1,30	226,33

MO sem LS => 47,41 LS => 42,99 MO com LS => 90,40
Valor do BDI => 159,94 Valor com BDI => 828,31

	Código	Banco	Descrição	Tipo	Und	Quant.	Valor Unit	Total
--	--------	-------	-----------	------	-----	--------	------------	-------

OBRA
CONSTRUÇÃO DE UM BLOCO COM BANHEIROS COLETIVOS NA UNIDADE ESCOLAR MANOEL CORRÊA

Bancos
SINAPI - 02/2026 - Piauí
ORSE - 12/2025 - Sergipe
SEINFRA - 028 - Ceará

B.D.I.
23,93%

Encargos Sociais
Desonerado:
Horista: 90,66%
Mensalista: 52,90%

Composições Analíticas com Preço Unitário

Composições Principais								
Composição	87335	SINAPI	ARGAMASSA TRAÇO 1:2:8 (EM VOLUME DE CIMENTO, CAL E AREIA MÉDIA ÚMIDA) PARA EMBOÇO/MASSA ÚNICA/ASSENTAMENTO DE ALVENARIA DE VEDAÇÃO, PREPARO MECÂNICO COM MISTURADOR DE EIXO HORIZONTAL DE 300 KG. AF_08/2019	Argamassas	m³	1,0000000	651,38	651,38
Composição Auxiliar	88377	SINAPI	OPERADOR DE BETONEIRA ESTACIONÁRIA/MISTURADOR COM ENCARGOS COMPLEMENTARES	Livro SINAPI: Cálculos e Parâmetros	H	4,9600000	25,77	127,81
Composição Auxiliar	88392	SINAPI	MISTURADOR DE ARGAMASSA, EIXO HORIZONTAL, CAPACIDADE DE MISTURA 300 KG, MOTOR ELÉTRICO POTÊNCIA 5 CV - CHI DIURNO. AF_05/2023	Custos Horários Produtivo e Improdutivo dos Equipamentos	CHI	3,8000000	1,42	5,39
Composição Auxiliar	88386	SINAPI	MISTURADOR DE ARGAMASSA, EIXO HORIZONTAL, CAPACIDADE DE MISTURA 300 KG, MOTOR ELÉTRICO POTÊNCIA 5 CV - CHP DIURNO. AF_05/2023	Custos Horários Produtivo e Improdutivo dos Equipamentos	CHP	1,1600000	6,13	7,11
Insumo	00001379	SINAPI	CIMENTO PORTLAND COMPOSTO CP II-32	Material	KG	206,4200000	1,08	222,93
Insumo	00001106	SINAPI	CAL HIDRATADA CH-I PARA ARGAMASSAS	Material	KG	137,6100000	1,30	178,89
Insumo	00000370	SINAPI	AREIA MÉDIA - POSTO JAZIDA/FORNECEDOR (RETIRADO NA JAZIDA, SEM TRANSPORTE)	Material	m³	1,1500000	95,00	109,25

	Código	Banco	Descrição	Tipo	Und	Quant.	Valor Unit	Total	
Composição	87313	SINAPI	ARGAMASSA TRAÇO 1:3 (EM VOLUME DE CIMENTO E AREIA GROSSA ÚMIDA) PARA CHAPISCO CONVENCIONAL, PREPARO MECÂNICO COM BETONEIRA 400 L. AF_08/2019	Argamassas	m³	1,0000000	667,53	667,53	
Composição Auxiliar	88377	SINAPI	OPERADOR DE BETONEIRA ESTACIONÁRIA/MISTURADOR COM ENCARGOS COMPLEMENTARES	Livro SINAPI: Cálculos e Parâmetros	H	4,3200000	25,77	111,32	
Composição Auxiliar	88830	SINAPI	BETONEIRA CAPACIDADE NOMINAL DE 400 L, CAPACIDADE DE MISTURA 280 L, MOTOR ELÉTRICO TRIFÁSICO POTÊNCIA DE 2 CV, SEM CARREGADOR - CHP DIURNO. AF_05/2023	Custos Horários Produtivo e Improdutivo dos Equipamentos	CHP	1,0100000	2,39	2,41	
Composição Auxiliar	88831	SINAPI	BETONEIRA CAPACIDADE NOMINAL DE 400 L, CAPACIDADE DE MISTURA 280 L, MOTOR ELÉTRICO TRIFÁSICO POTÊNCIA DE 2 CV, SEM CARREGADOR - CHI DIURNO. AF_05/2023	Custos Horários Produtivo e Improdutivo dos Equipamentos	CHI	3,3100000	0,54	1,78	
Insumo	00001379	SINAPI	CIMENTO PORTLAND COMPOSTO CP II-32	Material	KG	426,4900000	1,08	460,61	
Insumo	00000367	SINAPI	AREIA GROSSA - POSTO JAZIDA/FORNECEDOR (RETIRADO NA JAZIDA, SEM TRANSPORTE)	Material	m³	0,9500000	96,24	91,43	
				MO sem LS =>	45,51	LS =>	41,27	MO com LS =>	86,78
				Valor do BDI =>	159,73			Valor com BDI =>	827,26

	Código	Banco	Descrição	Tipo	Und	Quant.	Valor Unit	Total	
Composição	88629	SINAPI	ARGAMASSA TRAÇO 1:3 (EM VOLUME DE CIMENTO E AREIA MÉDIA ÚMIDA), PREPARO MANUAL. AF_08/2019	Argamassas	m³	1,0000000	815,72	815,72	
Composição Auxiliar	88316	SINAPI	SERVENTE COM ENCARGOS COMPLEMENTARES	Livro SINAPI: Cálculos e Parâmetros	H	8,5700000	22,46	192,48	
Insumo	00001379	SINAPI	CIMENTO PORTLAND COMPOSTO CP II-32	Material	KG	482,9600000	1,08	521,60	
Insumo	00000370	SINAPI	AREIA MEDIA - POSTO JAZIDA/FORNECEDOR (RETIRADO NA JAZIDA, SEM TRANSPORTE)	Material	m³	1,0700000	95,00	101,65	
				MO sem LS =>	67,73	LS =>	61,41	MO com LS =>	129,14
				Valor do BDI =>	195,20			Valor com BDI =>	1.010,92

	Código	Banco	Descrição	Tipo	Und	Quant.	Valor Unit	Total	
Composição	100489	SINAPI	ARGAMASSA TRAÇO 1:3 (EM VOLUME DE CIMENTO E AREIA MÉDIA ÚMIDA), PREPARO MECÂNICO COM BETONEIRA 600 L. AF_08/2019	Argamassas	m³	1,0000000	711,81	711,81	
Composição Auxiliar	88377	SINAPI	OPERADOR DE BETONEIRA ESTACIONÁRIA/MISTURADOR COM ENCARGOS COMPLEMENTARES	Livro SINAPI: Cálculos e Parâmetros	H	2,4400000	25,77	62,87	
Composição Auxiliar	89225	SINAPI	BETONEIRA CAPACIDADE NOMINAL DE 600 L, CAPACIDADE DE MISTURA 360 L, MOTOR ELÉTRICO TRIFÁSICO POTÊNCIA DE 4 CV, SEM CARREGADOR - CHP DIURNO. AF_05/2023	Custos Horários Produtivo e Improdutivo dos Equipamentos	CHP	0,5700000	6,90	3,93	
Composição Auxiliar	88316	SINAPI	SERVENTE COM ENCARGOS COMPLEMENTARES	Livro SINAPI: Cálculos e Parâmetros	H	0,7500000	22,46	16,84	
Composição Auxiliar	89226	SINAPI	BETONEIRA CAPACIDADE NOMINAL DE 600 L, CAPACIDADE DE MISTURA 360 L, MOTOR ELÉTRICO TRIFÁSICO POTÊNCIA DE 4 CV, SEM CARREGADOR - CHI DIURNO. AF_05/2023	Custos Horários Produtivo e Improdutivo dos Equipamentos	CHI	1,8700000	2,20	4,11	
Insumo	00001379	SINAPI	CIMENTO PORTLAND COMPOSTO CP II-32	Material	KG	483,7200000	1,08	522,42	
Insumo	00000370	SINAPI	AREIA MEDIA - POSTO JAZIDA/FORNECEDOR (RETIRADO NA JAZIDA, SEM TRANSPORTE)	Material	m³	1,0700000	95,00	101,65	
				MO sem LS =>	31,63	LS =>	28,68	MO com LS =>	60,31
				Valor do BDI =>	170,33			Valor com BDI =>	882,14

	Código	Banco	Descrição	Tipo	Und	Quant.	Valor Unit	Total
Composição	88245	SINAPI	ARMADOR COM ENCARGOS COMPLEMENTARES	Livro SINAPI: Cálculos e Parâmetros	H	1,0000000	27,63	27,63
Composição Auxiliar	95314	SINAPI	CURSO DE CAPACITAÇÃO PARA ARMADOR (ENCARGOS COMPLEMENTARES) - HORISTA	Livro SINAPI: Cálculos e Parâmetros	H	1,0000000	0,23	0,23
Insumo	00037373	SINAPI	SEGURO - HORISTA (COLETADO CAIXA - ENCARGOS COMPLEMENTARES)	0	H	1,0000000	0,11	0,11
Insumo	00043465	SINAPI	FERRAMENTAS - FAMÍLIA PEDREIRO - HORISTA (ENCARGOS COMPLEMENTARES - COLETADO CAIXA)	0	H	1,0000000	0,90	0,90
Insumo	00000378	SINAPI	ARMADOR (HORISTA)	Mão de Obra	H	1,0000000	20,19	20,19
Insumo	00037371	SINAPI	TRANSPORTE - HORISTA (COLETADO CAIXA - ENCARGOS COMPLEMENTARES)	0	H	1,0000000	0,48	0,48
Insumo	00037370	SINAPI	ALIMENTAÇÃO - HORISTA (COLETADO CAIXA - ENCARGOS COMPLEMENTARES)	0	H	1,0000000	2,49	2,49
Insumo	00043489	SINAPI	EPI - FAMÍLIA PEDREIRO - HORISTA (ENCARGOS COMPLEMENTARES - COLETADO CAIXA)	0	H	1,0000000	1,81	1,81

OBRA
CONSTRUÇÃO DE UM BLOCO COM BANHEIROS COLETIVOS NA UNIDADE ESCOLAR MANOEL CORRÊA

Bancos
SINAPI - 02/2026 - Piauí
ORSE - 12/2025 - Sergipe
SEINFRA - 028 - Ceará

B.D.I.
23,93%

Encargos Sociais
Desonerado:
Horista: 90,66%
Mensalista: 52,90%

Composições Analíticas com Preço Unitário

Composições Principais

Insumo	00037372	SINAPI	EXAMES - HORISTA (COLETADO CAIXA - ENCARGOS COMPLEMENTARES)	0	H	1,0000000	1,42	1,42	
				MO sem LS =>	10,71	LS =>	9,71	MO com LS =>	20,42
				Valor do BDI =>	6,61			Valor com BDI =>	34,24

	Código	Banco	Descrição	Tipo	Und	Quant.	Valor Unit	Total
Composição	95946	SINAPI	ARMAÇÃO DE ESCADA, DE UMA ESTRUTURA CONVENCIONAL DE CONCRETO ARMADO UTILIZANDO AÇO CA-50 DE 10,0 MM - MONTAGEM. AF_11/2020	Escadas	KG	1,0000000	11,62	11,62
Composição Auxiliar	88245	SINAPI	ARMADOR COM ENCARGOS COMPLEMENTARES	Livro SINAPI: Cálculos e Parâmetros	H	0,0940000	27,63	2,59
Composição Auxiliar	92803	SINAPI	CORTE E DOBRA DE AÇO CA-50, DIÂMETRO DE 10,0 MM. AF_06/2022	Armação para Estruturas de Concreto Armado	KG	1,0000000	8,07	8,07
Composição Auxiliar	88238	SINAPI	AJUDANTE DE ARMADOR COM ENCARGOS COMPLEMENTARES	Livro SINAPI: Cálculos e Parâmetros	H	0,0150000	22,84	0,34
Insumo	00043132	SINAPI	ARAME RECOZIDO 16 BWG, D = 1,65 MM (0,016 KG/M) OU 18 BWG, D = 1,25 MM (0,01 KG/M)	Material	KG	0,0250000	21,27	0,53
Insumo	00039017	SINAPI	ESPACADOR / DISTANCIADOR CIRCULAR COM ENTRADA LATERAL, EM PLASTICO, PARA VERGALHAO "4,2 A 12,5" MM, COBRIMENTO 20 MM	Material	UN	0,4310000	0,22	0,09

	Código	Banco	Descrição	Tipo	Und	Quant.	Valor Unit	Total	
Composição	95947	SINAPI	ARMAÇÃO DE ESCADA, DE UMA ESTRUTURA CONVENCIONAL DE CONCRETO ARMADO UTILIZANDO AÇO CA-50 DE 12,5 MM - MONTAGEM. AF_11/2020	Escadas	KG	1,0000000	8,79	8,79	
Composição Auxiliar	88245	SINAPI	ARMADOR COM ENCARGOS COMPLEMENTARES	Livro SINAPI: Cálculos e Parâmetros	H	0,0420000	27,63	1,16	
Composição Auxiliar	88238	SINAPI	AJUDANTE DE ARMADOR COM ENCARGOS COMPLEMENTARES	Livro SINAPI: Cálculos e Parâmetros	H	0,0070000	22,84	0,15	
Composição Auxiliar	92804	SINAPI	CORTE E DOBRA DE AÇO CA-50, DIÂMETRO DE 12,5 MM. AF_06/2022	Armação para Estruturas de Concreto Armado	KG	1,0000000	6,89	6,89	
Insumo	00039017	SINAPI	ESPACADOR / DISTANCIADOR CIRCULAR COM ENTRADA LATERAL, EM PLASTICO, PARA VERGALHAO "4,2 A 12,5" MM, COBRIMENTO 20 MM	Material	UN	0,2780000	0,22	0,06	
Insumo	00043132	SINAPI	ARAME RECOZIDO 16 BWG, D = 1,65 MM (0,016 KG/M) OU 18 BWG, D = 1,25 MM (0,01 KG/M)	Material	KG	0,0250000	21,27	0,53	
				MO sem LS =>	0,55	LS =>	0,50	MO com LS =>	1,05
				Valor do BDI =>	2,10			Valor com BDI =>	10,89

	Código	Banco	Descrição	Tipo	Und	Quant.	Valor Unit	Total	
Composição	95943	SINAPI	ARMAÇÃO DE ESCADA, DE UMA ESTRUTURA CONVENCIONAL DE CONCRETO ARMADO UTILIZANDO AÇO CA-60 DE 5,0 MM - MONTAGEM. AF_11/2020	Escadas	KG	1,0000000	21,10	21,10	
Composição Auxiliar	88245	SINAPI	ARMADOR COM ENCARGOS COMPLEMENTARES	Livro SINAPI: Cálculos e Parâmetros	H	0,3660000	27,63	10,11	
Composição Auxiliar	92800	SINAPI	CORTE E DOBRA DE AÇO CA-60, DIÂMETRO DE 5,0 MM. AF_06/2022	Armação para Estruturas de Concreto Armado	KG	1,0000000	8,92	8,92	
Composição Auxiliar	88238	SINAPI	AJUDANTE DE ARMADOR COM ENCARGOS COMPLEMENTARES	Livro SINAPI: Cálculos e Parâmetros	H	0,0580000	22,84	1,32	
Insumo	00039017	SINAPI	ESPACADOR / DISTANCIADOR CIRCULAR COM ENTRADA LATERAL, EM PLASTICO, PARA VERGALHAO "4,2 A 12,5" MM, COBRIMENTO 20 MM	Material	UN	1,0400000	0,22	0,23	
Insumo	00043132	SINAPI	ARAME RECOZIDO 16 BWG, D = 1,65 MM (0,016 KG/M) OU 18 BWG, D = 1,25 MM (0,01 KG/M)	Material	KG	0,0250000	21,27	0,53	
MO sem LS =>					5,08	LS =>	4,61	MO com LS =>	9,69
Valor do BDI =>					5,04			Valor com BDI =>	26,14

	Código	Banco	Descrição	Tipo	Und	Quant.	Valor Unit	Total	
Composição	92917	SINAPI	ARMAÇÃO DE ESTRUTURAS DIVERSAS DE CONCRETO ARMADO, EXCETO VIGAS, PILARES, LAJES E FUNDAÇÕES, UTILIZANDO AÇO CA-50 DE 8,0 MM - MONTAGEM. AF_06/2022	Armação para Estruturas de Concreto Armado	KG	1,0000000	12,63	12,63	
Composição Auxiliar	88245	SINAPI	ARMADOR COM ENCARGOS COMPLEMENTARES	Livro SINAPI: Cálculos e Parâmetros	H	0,1015000	27,63	2,80	
Composição Auxiliar	92802	SINAPI	CORTE E DOBRA DE AÇO CA-50, DIÂMETRO DE 8,0 MM. AF_06/2022	Armação para Estruturas de Concreto Armado	KG	1,0000000	8,77	8,77	
Composição Auxiliar	88238	SINAPI	AJUDANTE DE ARMADOR COM ENCARGOS COMPLEMENTARES	Livro SINAPI: Cálculos e Parâmetros	H	0,0166000	22,84	0,37	
Insumo	00039017	SINAPI	ESPACADOR / DISTANCIADOR CIRCULAR COM ENTRADA LATERAL, EM PLASTICO, PARA VERGALHAO "4,2 A 12,5" MM, COBRIMENTO 20 MM	Material	UN	0,7430000	0,22	0,16	
Insumo	00043132	SINAPI	ARAME RECOZIDO 16 BWG, D = 1,65 MM (0,016 KG/M) OU 18 BWG, D = 1,25 MM (0,01 KG/M)	Material	KG	0,0250000	21,27	0,53	
				MO sem LS =>	1,41	LS =>	1,28	MO com LS =>	2,69
				Valor do BDI =>	3,02			Valor com BDI =>	15,65

	Código	Banco	Descrição	Tipo	Und	Quant.	Valor Unit	Total	
Composição	92768	SINAPI	ARMAÇÃO DE LAJE DE ESTRUTURA CONVENCIONAL DE CONCRETO ARMADO UTILIZANDO AÇO CA-60 DE 5,0 MM - MONTAGEM. AF_06/2022	Armação para Estruturas de Concreto Armado	KG	1,0000000	12,52	12,52	
Composição Auxiliar	92800	SINAPI	CORTE E DOBRA DE AÇO CA-60, DIÂMETRO DE 5,0 MM. AF_06/2022	Armação para Estruturas de Concreto Armado	KG	1,0000000	8,92	8,92	
Composição Auxiliar	88245	SINAPI	ARMADOR COM ENCARGOS COMPLEMENTARES	Livro SINAPI: Cálculos e Parâmetros	H	0,0836000	27,63	2,30	
Composição Auxiliar	88238	SINAPI	AJUDANTE DE ARMADOR COM ENCARGOS COMPLEMENTARES	Livro SINAPI: Cálculos e Parâmetros	H	0,0136000	22,84	0,31	
Insumo	00039017	SINAPI	ESPACADOR / DISTANCIADOR CIRCULAR COM ENTRADA LATERAL, EM PLASTICO, PARA VERGALHAO "4,2 A 12,5" MM, COBRIMENTO 20 MM	Material	UN	2,1180000	0,22	0,47	
Insumo	00043132	SINAPI	ARAME RECOZIDO 16 BWG, D = 1,65 MM (0,016 KG/M) OU 18 BWG, D = 1,25 MM (0,01 KG/M)	Material	KG	0,0250000	21,27	0,53	
				MO sem LS =>	1,69	LS =>	1,54	MO com LS =>	3,23
				Valor do BDI =>	2,99			Valor com BDI =>	15,51

	Código	Banco	Descrição	Tipo	Und	Quant.	Valor Unit	Total
--	--------	-------	-----------	------	-----	--------	------------	-------

OBRA
CONSTRUÇÃO DE UM BLOCO COM BANHEIROS COLETIVOS NA UNIDADE ESCOLAR MANOEL CORRÊA

Bancos
SINAPI - 02/2026 - Piauí
ORSE - 12/2025 - Sergipe
SEINFRA - 028 - Ceará

B.D.I.
23,93%

Encargos Sociais
Desonerado:
Horista: 90,66%
Mensalista: 52,90%

Composições Analíticas com Preço Unitário									
Composições Principais									
Composição	88247	SINAPI	AUXILIAR DE ELETRICISTA COM ENCARGOS COMPLEMENTARES	Livro SINAPI: Cálculos e Parâmetros	H	1,0000000	23,51	23,51	
Composição Auxiliar	95316	SINAPI	CURSO DE CAPACITAÇÃO PARA AUXILIAR DE ELETRICISTA (ENCARGOS COMPLEMENTARES) - HORISTA	Livro SINAPI: Cálculos e Parâmetros	H	1,0000000	0,57	0,57	
Insumo	00037371	SINAPI	TRANSPORTE - HORISTA (COLETADO CAIXA - ENCARGOS COMPLEMENTARES)	0	H	1,0000000	0,48	0,48	
Insumo	00043484	SINAPI	EPI - FAMILIA ELETRICISTA - HORISTA (ENCARGOS COMPLEMENTARES - COLETADO CAIXA)	0	H	1,0000000	1,69	1,69	
Insumo	00037372	SINAPI	EXAMES - HORISTA (COLETADO CAIXA - ENCARGOS COMPLEMENTARES)	0	H	1,0000000	1,42	1,42	
Insumo	00043460	SINAPI	FERRAMENTAS - FAMILIA ELETRICISTA - HORISTA (ENCARGOS COMPLEMENTARES - COLETADO CAIXA)	0	H	1,0000000	1,29	1,29	
Insumo	00037373	SINAPI	SEGURO - HORISTA (COLETADO CAIXA - ENCARGOS COMPLEMENTARES)	0	H	1,0000000	0,11	0,11	
Insumo	00037370	SINAPI	ALIMENTACAO - HORISTA (COLETADO CAIXA - ENCARGOS COMPLEMENTARES)	0	H	1,0000000	2,49	2,49	
Insumo	00000247	SINAPI	AJUDANTE DE ELETRICISTA (HORISTA)	Mão de Obra	H	1,0000000	15,46	15,46	
				MO sem LS =>	8,40	LS =>	7,63	MO com LS =>	16,03
				Valor do BDI =>	5,62			Valor com BDI =>	29,13
	Código	Banco	Descrição	Tipo	Und	Quant.	Valor Unit	Total	
Composição	88248	SINAPI	AUXILIAR DE ENCANADOR OU BOMBEIRO HIDRÁULICO COM ENCARGOS COMPLEMENTARES	Livro SINAPI: Cálculos e Parâmetros	H	1,0000000	22,33	22,33	
Composição Auxiliar	95317	SINAPI	CURSO DE CAPACITAÇÃO PARA AUXILIAR DE ENCANADOR OU BOMBEIRO HIDRÁULICO (ENCARGOS COMPLEMENTARES) - HORISTA	Livro SINAPI: Cálculos e Parâmetros	H	1,0000000	0,27	0,27	
Insumo	00037370	SINAPI	ALIMENTACAO - HORISTA (COLETADO CAIXA - ENCARGOS COMPLEMENTARES)	0	H	1,0000000	2,49	2,49	
Insumo	00043461	SINAPI	FERRAMENTAS - FAMILIA ENCANADOR - HORISTA (ENCARGOS COMPLEMENTARES - COLETADO CAIXA)	0	H	1,0000000	0,58	0,58	
Insumo	00037372	SINAPI	EXAMES - HORISTA (COLETADO CAIXA - ENCARGOS COMPLEMENTARES)	0	H	1,0000000	1,42	1,42	
Insumo	00000246	SINAPI	AUXILIAR DE ENCANADOR OU BOMBEIRO HIDRAULICO (HORISTA)	Mão de Obra	H	1,0000000	15,46	15,46	
Insumo	00037373	SINAPI	SEGURO - HORISTA (COLETADO CAIXA - ENCARGOS COMPLEMENTARES)	0	H	1,0000000	0,11	0,11	
Insumo	00037371	SINAPI	TRANSPORTE - HORISTA (COLETADO CAIXA - ENCARGOS COMPLEMENTARES)	0	H	1,0000000	0,48	0,48	
Insumo	00043485	SINAPI	EPI - FAMILIA ENCANADOR - HORISTA (ENCARGOS COMPLEMENTARES - COLETADO CAIXA)	0	H	1,0000000	1,52	1,52	
				MO sem LS =>	8,25	LS =>	7,48	MO com LS =>	15,73
				Valor do BDI =>	5,34			Valor com BDI =>	27,67
	Código	Banco	Descrição	Tipo	Und	Quant.	Valor Unit	Total	
Composição	88256	SINAPI	AZULEJISTA OU LADRILHEIRO COM ENCARGOS COMPLEMENTARES	Livro SINAPI: Cálculos e Parâmetros	H	1,0000000	27,69	27,69	
Composição Auxiliar	95324	SINAPI	CURSO DE CAPACITAÇÃO PARA AZULEJISTA OU LADRILHEIRO (ENCARGOS COMPLEMENTARES) - HORISTA	Livro SINAPI: Cálculos e Parâmetros	H	1,0000000	0,29	0,29	
Insumo	00037371	SINAPI	TRANSPORTE - HORISTA (COLETADO CAIXA - ENCARGOS COMPLEMENTARES)	0	H	1,0000000	0,48	0,48	
Insumo	00004760	SINAPI	AZULEJISTA OU LADRILHEIRO (HORISTA)	Mão de Obra	H	1,0000000	20,19	20,19	
Insumo	00037370	SINAPI	ALIMENTACAO - HORISTA (COLETADO CAIXA - ENCARGOS COMPLEMENTARES)	0	H	1,0000000	2,49	2,49	
Insumo	00043489	SINAPI	EPI - FAMILIA PEDREIRO - HORISTA (ENCARGOS COMPLEMENTARES - COLETADO CAIXA)	0	H	1,0000000	1,81	1,81	
Insumo	00037373	SINAPI	SEGURO - HORISTA (COLETADO CAIXA - ENCARGOS COMPLEMENTARES)	0	H	1,0000000	0,11	0,11	
Insumo	00037372	SINAPI	EXAMES - HORISTA (COLETADO CAIXA - ENCARGOS COMPLEMENTARES)	0	H	1,0000000	1,42	1,42	
Insumo	00043465	SINAPI	FERRAMENTAS - FAMILIA PEDREIRO - HORISTA (ENCARGOS COMPLEMENTARES - COLETADO CAIXA)	0	H	1,0000000	0,90	0,90	
				MO sem LS =>	10,74	LS =>	9,74	MO com LS =>	20,48
				Valor do BDI =>	6,62			Valor com BDI =>	34,31
	Código	Banco	Descrição	Tipo	Und	Quant.	Valor Unit	Total	
Composição	1903	ORSE	Argamassa cimento e areia traço t-1 (1:3) - 1 saco cimento 50kg / 3 padiolas areia dim. 0.35 x 0.45 x 0.23 m - Confeção mecânica e transporte	Argamassas	m³	1,0000000	579,98	579,98	
Item	Código	Banco	Descrição	Tipo	Und	Quant.	Valor Unit	Total	
Insumo	00006111/SINA	ORSE	Servente de obras (horista)	Mão de Obra	h	4,0000000	14,58	58,32	
Insumo	00001379/SINA	ORSE	Cimento portland composto cp ii-32	Material	kg	452,2000000	0,88	397,93	
Composição	10549	ORSE	Encargos Complementares - Servente	Provisórios	h	4,0000000	3,86	15,44	
Insumo	00000370/SINA	ORSE	Areia media - posto jazida/fornecedor (retirado na jazida, sem transporte)	Material	m³	1,0800000	100,00	108,00	
Detalhamento de Cálculo ORSE									
Item	Código	Banco	Descrição	Tipo	Und	Quant.	Valor Unit	Total	
Insumo	00006111/SINA	ORSE	Servente de obras (horista)	Mão de Obra	h	4,0000000	14,58	58,32	
Insumo	00001379/SINA	ORSE	Cimento portland composto cp ii-32	Material	kg	452,2000000	0,88	397,93	
Insumo	00012892/SINA	ORSE	Luva raspa de couro, cano curto (punho "7" cm)	Material	par	0,0092000	10,87	0,10	
Insumo	00012893/SINA	ORSE	Bota de segurança com biqueira de aço e colarinho acolchoado	Material	par	0,0032000	73,93	0,23	
Insumo	10596	ORSE	Protetor auricular	Material	un	0,0180000	4,81	0,08	
Insumo	4729	ORSE	Marreta 1 kg com cabo	Material	un	0,0004000	37,80	0,01	

OBRA
CONSTRUÇÃO DE UM BLOCO COM BANHEIROS COLETIVOS NA UNIDADE ESCOLAR MANOEL CORRÊA

Bancos
SINAPI - 02/2026 - Piauí
ORSE - 12/2025 - Sergipe
SEINFRA - 028 - Ceará

B.D.I.
23,93%

Encargos Sociais
Desonerado:
Horista: 90,66%
Mensalista: 52,90%

Composições Analíticas com Preço Unitário										
Composições Principais										
Insumo	10599	ORSE	Protetor solar fps 30 com 120ml	Material	un	0,0072000	18,00	0,12		
Insumo	10761	ORSE	Refeição - café da manhã (café com leite e dois pães com manteiga)	Serviços	un	0,4072000	5,00	2,03		
Insumo	00012894/SINA	ORSE	Capa para chuva em pvc com forro de poliester, com capuz (amarela ou azul)	Material	un	0,0008000	20,11	0,01		
Insumo	10517	ORSE	Exames admissionais/demissionais (checkup)	Serviços	cj	0,0016000	300,00	0,48		
Insumo	00012895/SINA	ORSE	Capacete de segurancia aba frontal com suspensao de polietileno, sem jugular (classe b)	Material	un	0,0024000	13,50	0,03		
Insumo	4728	ORSE	Talhadeira chata 10"	Material	un	0,0012000	18,58	0,02		
Insumo	941	ORSE	Fardamento com mangas curta	Material	un	0,0060000	193,04	1,15		
Insumo	10362	ORSE	Seguro de vida e acidente em grupo	Serviços	un	0,0180000	12,54	0,22		
Insumo	10492	ORSE	Cesta Básica	Material	un	0,0180000	205,00	3,69		
Insumo	158	ORSE	Almoço (Participação do empregador)	Material	un	0,4072000	14,00	5,70		
Insumo	1651	ORSE	Óculos branco proteção	Material	pr	0,0032000	6,00	0,01		
Insumo	00002711/SINA	ORSE	Carrinho de mao, em aco, com capacidade de "45 a 65" l / "100" kg, pneu com camara	Material	un	0,0008000	185,00	0,14		
Insumo	2378	ORSE	Vale transporte	Material	un	0,3764000	4,50	1,69		
Insumo	10788	ORSE	Pá quadrada	Material	un	0,0008000	36,90	0,02		
Insumo	00000370/SINA	ORSE	Areia media - posto jazida/fornecedor (retirado na jazida, sem transporte)	Material	m³	1,0800000	100,00	108,00		
					MO sem LS =>	30,58	LS =>	27,74	MO com LS =>	58,32
					Valor do BDI =>	138,78			Valor com BDI =>	718,76
	Código	Banco	Descrição	Tipo	Und	Quant.	Valor Unit	Total		
Composição	91292	SINAPI	BATENTE PARA PORTA DE MADEIRA, FIXAÇÃO COM ARGAMASSA, PADRÃO POPULAR FORNECIMENTO E INSTALAÇÃO. AF_10/2025	Esquadrias - Portas	UN	1,0000000	353,04	353,04		
Composição Auxiliar	88629	SINAPI	ARGAMASSA TRAÇO 1:3 (EM VOLUME DE CIMENTO E AREIA MÉDIA ÚMIDA), PREPARO MANUAL. AF_08/2019	Argamassas	m³	0,0223000	815,72	18,19		
Composição Auxiliar	88309	SINAPI	PEDREIRO COM ENCARGOS COMPLEMENTARES	Livro SINAPI: Cálculos e Parâmetros	H	1,6725041	27,82	46,52		
Composição Auxiliar	91287	SINAPI	BATENTE PARA PORTA DE MADEIRA, PADRÃO POPULAR - FORNECIMENTO E MONTAGEM. AF_10/2025	Esquadrias - Portas	UN	1,0000000	240,49	240,49		
Composição Auxiliar	88261	SINAPI	CARPINTEIRO DE ESQUADRIAS COM ENCARGOS COMPLEMENTARES	Livro SINAPI: Cálculos e Parâmetros	H	0,6774700	26,23	17,77		
Composição Auxiliar	88316	SINAPI	SERVENTE COM ENCARGOS COMPLEMENTARES	Livro SINAPI: Cálculos e Parâmetros	H	0,6641231	22,46	14,91		
Insumo	00007319	SINAPI	TINTA ASFALTICA IMPERMEABILIZANTE DISPERSA EM AGUA, PARA MATERIAIS CIMENTICIOS	Material	L	0,7084000	15,67	11,10		
Insumo	00039027	SINAPI	PREGO DE ACO POLIDO COM CABECA 19 X 36 (3 1/4 X 9)	Material	KG	0,2000000	20,32	4,06		
					MO sem LS =>	80,80	LS =>	73,27	MO com LS =>	154,07
					Valor do BDI =>	84,48			Valor com BDI =>	437,52
	Código	Banco	Descrição	Tipo	Und	Quant.	Valor Unit	Total		
Composição	91287	SINAPI	BATENTE PARA PORTA DE MADEIRA, PADRÃO POPULAR - FORNECIMENTO E MONTAGEM. AF_10/2025	Esquadrias - Portas	UN	1,0000000	240,49	240,49		
Composição Auxiliar	88261	SINAPI	CARPINTEIRO DE ESQUADRIAS COM ENCARGOS COMPLEMENTARES	Livro SINAPI: Cálculos e Parâmetros	H	3,9369179	26,23	103,26		
Composição Auxiliar	88316	SINAPI	SERVENTE COM ENCARGOS COMPLEMENTARES	Livro SINAPI: Cálculos e Parâmetros	H	1,1126072	22,46	24,98		
Insumo	00005075	SINAPI	PREGO DE ACO POLIDO COM CABECA 18 X 30 (2 3/4 X 10)	Material	KG	0,0240000	20,34	0,49		
Insumo	00005066	SINAPI	PREGO DE ACO POLIDO COM CABECA 12 X 12	Material	KG	0,0110000	26,81	0,29		
Insumo	00000184	SINAPI	BATENTE / PORTAL / ADUELA / MARCO EM MADEIRA MACICA COM REBAIXO, E = "3" CM, L = "14" CM, PARA PORTAS DE GIRO DE "60 CM A 120" CM X "210" CM, PINUS / EUCALIPTO / VIROLA OU EQUIVALENTE DA REGIAO (NAO INCLUI ALIZARES)	Material	JG	1,0000000	111,48	111,48		
					MO sem LS =>	49,05	LS =>	44,47	MO com LS =>	93,52
					Valor do BDI =>	57,54			Valor com BDI =>	298,03
	Código	Banco	Descrição	Tipo	Und	Quant.	Valor Unit	Total		
Composição	88831	SINAPI	BETONEIRA CAPACIDADE NOMINAL DE 400 L, CAPACIDADE DE MISTURA 280 L, MOTOR ELÉTRICO TRIFÁSICO POTÊNCIA DE 2 CV, SEM CARREGADOR - CHI DIURNO. AF_05/2023	Custos Horários Produtivo e Improdutivo dos Equipamentos	CHI	1,0000000	0,54	0,54		
Composição Auxiliar	88826	SINAPI	BETONEIRA CAPACIDADE NOMINAL DE 400 L, CAPACIDADE DE MISTURA 280 L, MOTOR ELÉTRICO TRIFÁSICO POTÊNCIA DE 2 CV, SEM CARREGADOR - DEPRECIÇÃO. AF_05/2023	Depreciação, Juros, Impostos e Seguros, Manutenção e Materiais na Operação dos Equipamentos	H	1,0000000	0,44	0,44		
Composição Auxiliar	88827	SINAPI	BETONEIRA CAPACIDADE NOMINAL DE 400 L, CAPACIDADE DE MISTURA 280 L, MOTOR ELÉTRICO TRIFÁSICO POTÊNCIA DE 2 CV, SEM CARREGADOR - JUROS. AF_05/2023	Depreciação, Juros, Impostos e Seguros, Manutenção e Materiais na Operação dos Equipamentos	H	1,0000000	0,10	0,10		
					MO sem LS =>	0,00	LS =>	0,00	MO com LS =>	0,00
					Valor do BDI =>	0,12			Valor com BDI =>	0,66
	Código	Banco	Descrição	Tipo	Und	Quant.	Valor Unit	Total		
Composição	88830	SINAPI	BETONEIRA CAPACIDADE NOMINAL DE 400 L, CAPACIDADE DE MISTURA 280 L, MOTOR ELÉTRICO TRIFÁSICO POTÊNCIA DE 2 CV, SEM CARREGADOR - CHP DIURNO. AF_05/2023	Custos Horários Produtivo e Improdutivo dos Equipamentos	CHP	1,0000000	2,39	2,39		
Composição Auxiliar	88827	SINAPI	BETONEIRA CAPACIDADE NOMINAL DE 400 L, CAPACIDADE DE MISTURA 280 L, MOTOR ELÉTRICO TRIFÁSICO POTÊNCIA DE 2 CV, SEM CARREGADOR - JUROS. AF_05/2023	Depreciação, Juros, Impostos e Seguros, Manutenção e Materiais na Operação dos Equipamentos	H	1,0000000	0,10	0,10		

OBRA
CONSTRUÇÃO DE UM BLOCO COM BANHEIROS COLETIVOS NA UNIDADE ESCOLAR MANOEL CORRÊA

Bancos
SINAPI - 02/2026 - Piauí
ORSE - 12/2025 - Sergipe
SEINFRA - 028 - Ceará

B.D.I.
23,93%

Encargos Sociais
Desonerado:
Horista: 90,66%
Mensalista: 52,90%

Composições Analíticas com Preço Unitário

Composições Principais

Composição Auxiliar	88828	SINAPI	BETONEIRA CAPACIDADE NOMINAL DE 400 L, CAPACIDADE DE MISTURA 280 L, MOTOR ELÉTRICO TRIFÁSICO POTÊNCIA DE 2 CV, SEM CARREGADOR - MANUTENÇÃO. AF_05/2023	Depreciação, Juros, Impostos e Seguros, Manutenção e Materiais na Operação dos Equipamentos	H	1,0000000	0,48	0,48
Composição Auxiliar	88829	SINAPI	BETONEIRA CAPACIDADE NOMINAL DE 400 L, CAPACIDADE DE MISTURA 280 L, MOTOR ELÉTRICO TRIFÁSICO POTÊNCIA DE 2 CV, SEM CARREGADOR - MATERIAIS NA OPERAÇÃO. AF_05/2023	Depreciação, Juros, Impostos e Seguros, Manutenção e Materiais na Operação dos Equipamentos	H	1,0000000	1,37	1,37
Composição Auxiliar	88826	SINAPI	BETONEIRA CAPACIDADE NOMINAL DE 400 L, CAPACIDADE DE MISTURA 280 L, MOTOR ELÉTRICO TRIFÁSICO POTÊNCIA DE 2 CV, SEM CARREGADOR - DEPRECIAÇÃO. AF_05/2023	Depreciação, Juros, Impostos e Seguros, Manutenção e Materiais na Operação dos Equipamentos	H	1,0000000	0,44	0,44

MO sem LS => 0,00 LS => 0,00 MO com LS => 0,00
Valor do BDI => 0,57 Valor com BDI => 2,96

	Código	Banco	Descrição	Tipo	Und	Quant.	Valor Unit	Total
Composição	88826	SINAPI	BETONEIRA CAPACIDADE NOMINAL DE 400 L, CAPACIDADE DE MISTURA 280 L, MOTOR ELÉTRICO TRIFÁSICO POTÊNCIA DE 2 CV, SEM CARREGADOR - DEPRECIAÇÃO. AF_05/2023	Depreciação, Juros, Impostos e Seguros, Manutenção e Materiais na Operação dos Equipamentos	H	1,0000000	0,44	0,44
Insumo	00010535	SINAPI	BETONEIRA, CAPACIDADE NOMINAL 400 L, CAPACIDADE DE MISTURA 280 L, MOTOR ELÉTRICO TRIFÁSICO 220/380 V, POTENCIA 2 CV, SEM CARREGADOR	Equipamento para Aquisição Permanente	UN	0,0000640	6.880,24	0,44

MO sem LS => 0,00 LS => 0,00 MO com LS => 0,00
Valor do BDI => 0,10 Valor com BDI => 0,54

	Código	Banco	Descrição	Tipo	Und	Quant.	Valor Unit	Total
Composição	88827	SINAPI	BETONEIRA CAPACIDADE NOMINAL DE 400 L, CAPACIDADE DE MISTURA 280 L, MOTOR ELÉTRICO TRIFÁSICO POTÊNCIA DE 2 CV, SEM CARREGADOR - JUROS. AF_05/2023	Depreciação, Juros, Impostos e Seguros, Manutenção e Materiais na Operação dos Equipamentos	H	1,0000000	0,10	0,10
Insumo	00010535	SINAPI	BETONEIRA, CAPACIDADE NOMINAL 400 L, CAPACIDADE DE MISTURA 280 L, MOTOR ELÉTRICO TRIFÁSICO 220/380 V, POTENCIA 2 CV, SEM CARREGADOR	Equipamento para Aquisição Permanente	UN	0,0000148	6.880,24	0,10

MO sem LS => 0,00 LS => 0,00 MO com LS => 0,00
Valor do BDI => 0,02 Valor com BDI => 0,12

	Código	Banco	Descrição	Tipo	Und	Quant.	Valor Unit	Total
Composição	88828	SINAPI	BETONEIRA CAPACIDADE NOMINAL DE 400 L, CAPACIDADE DE MISTURA 280 L, MOTOR ELÉTRICO TRIFÁSICO POTÊNCIA DE 2 CV, SEM CARREGADOR - MANUTENÇÃO. AF_05/2023	Depreciação, Juros, Impostos e Seguros, Manutenção e Materiais na Operação dos Equipamentos	H	1,0000000	0,48	0,48
Insumo	00010535	SINAPI	BETONEIRA, CAPACIDADE NOMINAL 400 L, CAPACIDADE DE MISTURA 280 L, MOTOR ELÉTRICO TRIFÁSICO 220/380 V, POTENCIA 2 CV, SEM CARREGADOR	Equipamento para Aquisição Permanente	UN	0,0000700	6.880,24	0,48

MO sem LS => 0,00 LS => 0,00 MO com LS => 0,00
Valor do BDI => 0,11 Valor com BDI => 0,59

	Código	Banco	Descrição	Tipo	Und	Quant.	Valor Unit	Total
Composição	88829	SINAPI	BETONEIRA CAPACIDADE NOMINAL DE 400 L, CAPACIDADE DE MISTURA 280 L, MOTOR ELÉTRICO TRIFÁSICO POTÊNCIA DE 2 CV, SEM CARREGADOR - MATERIAIS NA OPERAÇÃO. AF_05/2023	Depreciação, Juros, Impostos e Seguros, Manutenção e Materiais na Operação dos Equipamentos	H	1,0000000	1,37	1,37
Insumo	00002705	SINAPI	ENERGIA ELETTRICA ATE 2000 KWH INDUSTRIAL, SEM DEMANDA	Franquia	KWH	1,2500000	1,10	1,38

MO sem LS => 0,00 LS => 0,00 MO com LS => 0,00
Valor do BDI => 0,32 Valor com BDI => 1,69

	Código	Banco	Descrição	Tipo	Und	Quant.	Valor Unit	Total
Composição	89226	SINAPI	BETONEIRA CAPACIDADE NOMINAL DE 600 L, CAPACIDADE DE MISTURA 360 L, MOTOR ELÉTRICO TRIFÁSICO POTÊNCIA DE 4 CV, SEM CARREGADOR - CHI DIURNO. AF_05/2023	Custos Horários Produtivo e Improdutivo dos Equipamentos	CHI	1,0000000	2,20	2,20
Composição Auxiliar	89221	SINAPI	BETONEIRA CAPACIDADE NOMINAL DE 600 L, CAPACIDADE DE MISTURA 360 L, MOTOR ELÉTRICO TRIFÁSICO POTÊNCIA DE 4 CV, SEM CARREGADOR - DEPRECIAÇÃO. AF_05/2023	Depreciação, Juros, Impostos e Seguros, Manutenção e Materiais na Operação dos Equipamentos	H	1,0000000	1,79	1,79
Composição Auxiliar	89222	SINAPI	BETONEIRA CAPACIDADE NOMINAL DE 600 L, CAPACIDADE DE MISTURA 360 L, MOTOR ELÉTRICO TRIFÁSICO POTÊNCIA DE 4 CV, SEM CARREGADOR - JUROS. AF_05/2023	Depreciação, Juros, Impostos e Seguros, Manutenção e Materiais na Operação dos Equipamentos	H	1,0000000	0,41	0,41

MO sem LS => 0,00 LS => 0,00 MO com LS => 0,00
Valor do BDI => 0,52 Valor com BDI => 2,72

	Código	Banco	Descrição	Tipo	Und	Quant.	Valor Unit	Total
Composição	89225	SINAPI	BETONEIRA CAPACIDADE NOMINAL DE 600 L, CAPACIDADE DE MISTURA 360 L, MOTOR ELÉTRICO TRIFÁSICO POTÊNCIA DE 4 CV, SEM CARREGADOR - CHP DIURNO. AF_05/2023	Custos Horários Produtivo e Improdutivo dos Equipamentos	CHP	1,0000000	6,90	6,90
Composição Auxiliar	89222	SINAPI	BETONEIRA CAPACIDADE NOMINAL DE 600 L, CAPACIDADE DE MISTURA 360 L, MOTOR ELÉTRICO TRIFÁSICO POTÊNCIA DE 4 CV, SEM CARREGADOR - JUROS. AF_05/2023	Depreciação, Juros, Impostos e Seguros, Manutenção e Materiais na Operação dos Equipamentos	H	1,0000000	0,41	0,41
Composição Auxiliar	89224	SINAPI	BETONEIRA CAPACIDADE NOMINAL DE 600 L, CAPACIDADE DE MISTURA 360 L, MOTOR ELÉTRICO TRIFÁSICO POTÊNCIA DE 4 CV, SEM CARREGADOR - MATERIAIS NA OPERAÇÃO. AF_05/2023	Depreciação, Juros, Impostos e Seguros, Manutenção e Materiais na Operação dos Equipamentos	H	1,0000000	2,75	2,75
Composição Auxiliar	89221	SINAPI	BETONEIRA CAPACIDADE NOMINAL DE 600 L, CAPACIDADE DE MISTURA 360 L, MOTOR ELÉTRICO TRIFÁSICO POTÊNCIA DE 4 CV, SEM CARREGADOR - DEPRECIAÇÃO. AF_05/2023	Depreciação, Juros, Impostos e Seguros, Manutenção e Materiais na Operação dos Equipamentos	H	1,0000000	1,79	1,79
Composição Auxiliar	89223	SINAPI	BETONEIRA CAPACIDADE NOMINAL DE 600 L, CAPACIDADE DE MISTURA 360 L, MOTOR ELÉTRICO TRIFÁSICO POTÊNCIA DE 4 CV, SEM CARREGADOR - MANUTENÇÃO. AF_05/2023	Depreciação, Juros, Impostos e Seguros, Manutenção e Materiais na Operação dos Equipamentos	H	1,0000000	1,95	1,95

MO sem LS => 0,00 LS => 0,00 MO com LS => 0,00
Valor do BDI => 1,65 Valor com BDI => 8,55

OBRA
CONSTRUÇÃO DE UM BLOCO COM BANHEIROS COLETIVOS NA UNIDADE ESCOLAR MANOEL CORRÊA

Bancos
SINAPI - 02/2026 - Piauí
ORSE - 12/2025 - Sergipe
SEINFRA - 028 - Ceará

B.D.I.
23,93%

Encargos Sociais
Desonerado:
Horista: 90,66%
Mensalista: 52,90%

Composições Analíticas com Preço Unitário

Composições Principais

	Código	Banco	Descrição	Tipo	Und	Quant.	Valor Unit	Total	
Composição	89221	SINAPI	BETONEIRA CAPACIDADE NOMINAL DE 600 L, CAPACIDADE DE MISTURA 360 L, MOTOR ELÉTRICO TRIFÁSICO POTÊNCIA DE 4 CV, SEM CARREGADOR - DEPRECIAÇÃO. AF_05/2023	Depreciação, Juros, Impostos e Seguros, Manutenção e Materiais na Operação dos Equipamentos	H	1,0000000	1,79	1,79	
Insumo	00036397	SINAPI	BETONEIRA, CAPACIDADE NOMINAL 600 L, CAPACIDADE DE MISTURA 360 L, MOTOR ELETRICO TRIFASICO 220/380V, POTENCIA 4CV, SEM CARREGADOR	Equipamento para Aquisição Permanente	UN	0,0000640	27.987,41	1,79	
				MO sem LS =>	0,00	LS =>	0,00	MO com LS =>	0,00
				Valor do BDI =>	0,42			Valor com BDI =>	2,21
	Código	Banco	Descrição	Tipo	Und	Quant.	Valor Unit	Total	
Composição	89222	SINAPI	BETONEIRA CAPACIDADE NOMINAL DE 600 L, CAPACIDADE DE MISTURA 360 L, MOTOR ELÉTRICO TRIFÁSICO POTÊNCIA DE 4 CV, SEM CARREGADOR - JUROS. AF_05/2023	Depreciação, Juros, Impostos e Seguros, Manutenção e Materiais na Operação dos Equipamentos	H	1,0000000	0,41	0,41	
Insumo	00036397	SINAPI	BETONEIRA, CAPACIDADE NOMINAL 600 L, CAPACIDADE DE MISTURA 360 L, MOTOR ELETRICO TRIFASICO 220/380V, POTENCIA 4CV, SEM CARREGADOR	Equipamento para Aquisição Permanente	UN	0,0000148	27.987,41	0,41	
				MO sem LS =>	0,00	LS =>	0,00	MO com LS =>	0,00
				Valor do BDI =>	0,09			Valor com BDI =>	0,50
	Código	Banco	Descrição	Tipo	Und	Quant.	Valor Unit	Total	
Composição	89223	SINAPI	BETONEIRA CAPACIDADE NOMINAL DE 600 L, CAPACIDADE DE MISTURA 360 L, MOTOR ELÉTRICO TRIFÁSICO POTÊNCIA DE 4 CV, SEM CARREGADOR - MANUTENÇÃO. AF_05/2023	Depreciação, Juros, Impostos e Seguros, Manutenção e Materiais na Operação dos Equipamentos	H	1,0000000	1,95	1,95	
Insumo	00036397	SINAPI	BETONEIRA, CAPACIDADE NOMINAL 600 L, CAPACIDADE DE MISTURA 360 L, MOTOR ELETRICO TRIFASICO 220/380V, POTENCIA 4CV, SEM CARREGADOR	Equipamento para Aquisição Permanente	UN	0,0000700	27.987,41	1,96	
				MO sem LS =>	0,00	LS =>	0,00	MO com LS =>	0,00
				Valor do BDI =>	0,46			Valor com BDI =>	2,41
	Código	Banco	Descrição	Tipo	Und	Quant.	Valor Unit	Total	
Composição	89224	SINAPI	BETONEIRA CAPACIDADE NOMINAL DE 600 L, CAPACIDADE DE MISTURA 360 L, MOTOR ELÉTRICO TRIFÁSICO POTÊNCIA DE 4 CV, SEM CARREGADOR - MATERIAIS NA OPERAÇÃO. AF_05/2023	Depreciação, Juros, Impostos e Seguros, Manutenção e Materiais na Operação dos Equipamentos	H	1,0000000	2,75	2,75	
Insumo	00002705	SINAPI	ENERGIA ELETRICA ATE 2000 KWH INDUSTRIAL, SEM DEMANDA	Franquia	KWH	2,5000000	1,10	2,75	
				MO sem LS =>	0,00	LS =>	0,00	MO com LS =>	0,00
				Valor do BDI =>	0,65			Valor com BDI =>	3,40
	Código	Banco	Descrição	Tipo	Und	Quant.	Valor Unit	Total	
Composição	91924	SINAPI	CABO DE COBRE FLEXÍVEL ISOLADO, 1,5 MM², ANTI-CHAMA 450/750 V, PARA CIRCUITOS TERMINAIS - FORNECIMENTO E INSTALAÇÃO. AF_03/2023	Instalações Elétricas - Eletrodutos Embutidos, Cabos, Caixas, Tomadas e Interruptores	M	1,0000000	3,57	3,57	
Composição Auxiliar	88264	SINAPI	ELETRICISTA COM ENCARGOS COMPLEMENTARES	Livro SINAPI: Cálculos e Parâmetros	H	0,0230000	28,42	0,65	
Composição Auxiliar	88247	SINAPI	AUXILIAR DE ELETRICISTA COM ENCARGOS COMPLEMENTARES	Livro SINAPI: Cálculos e Parâmetros	H	0,0230000	23,51	0,54	
Insumo	00001013	SINAPI	CABO DE COBRE, FLEXIVEL, CLASSE 4 OU 5, ISOLACAO EM PVC/A, ANTICHAMA BWF-B, 1 CONDUTOR, 450/750 V, SECAO NOMINAL 1,5 MM2	Material	M	1,2434000	1,87	2,33	
Insumo	00021127	SINAPI	FITA ISOLANTE ADESIVA ANTICHAMA, USO ATE 750 V, EM ROLO DE 19 MM X 5 M	Material	UN	0,0094000	7,42	0,07	
				MO sem LS =>	0,44	LS =>	0,40	MO com LS =>	0,84
				Valor do BDI =>	0,85			Valor com BDI =>	4,42
	Código	Banco	Descrição	Tipo	Und	Quant.	Valor Unit	Total	
Composição	91937	SINAPI	CAIXA OCTOGONAL 3" X 3", PVC, INSTALADA EM LAJE - FORNECIMENTO E INSTALAÇÃO. AF_03/2023	Instalações Elétricas - Eletrodutos Embutidos, Cabos, Caixas, Tomadas e Interruptores	UN	1,0000000	15,57	15,57	
Composição Auxiliar	88247	SINAPI	AUXILIAR DE ELETRICISTA COM ENCARGOS COMPLEMENTARES	Livro SINAPI: Cálculos e Parâmetros	H	0,2220000	23,51	5,21	
Composição Auxiliar	88264	SINAPI	ELETRICISTA COM ENCARGOS COMPLEMENTARES	Livro SINAPI: Cálculos e Parâmetros	H	0,2220000	28,42	6,30	
Insumo	00001871	SINAPI	CAIXA OCTOGONAL DE FUNDO MOVEL, EM PVC, DE 3" X 3", PARA ELETRODUTO FLEXIVEL CORRUGADO	Material	UN	1,0000000	4,06	4,06	
				MO sem LS =>	4,29	LS =>	3,90	MO com LS =>	8,19
				Valor do BDI =>	3,72			Valor com BDI =>	19,29
	Código	Banco	Descrição	Tipo	Und	Quant.	Valor Unit	Total	
Composição	91940	SINAPI	CAIXA RETANGULAR 4" X 2" MÉDIA (1,30 M DO PISO), PVC, INSTALADA EM PAREDE - FORNECIMENTO E INSTALAÇÃO. AF_03/2023	Instalações Elétricas - Eletrodutos Embutidos, Cabos, Caixas, Tomadas e Interruptores	UN	1,0000000	18,11	18,11	
Composição Auxiliar	88247	SINAPI	AUXILIAR DE ELETRICISTA COM ENCARGOS COMPLEMENTARES	Livro SINAPI: Cálculos e Parâmetros	H	0,2910000	23,51	6,84	
Composição Auxiliar	88629	SINAPI	ARGAMASSA TRAÇO 1:3 (EM VOLUME DE CIMENTO E AREIA MÉDIA ÚMIDA), PREPARO MANUAL. AF_08/2019	Argamassas	m³	0,0009000	815,72	0,73	
Composição Auxiliar	88264	SINAPI	ELETRICISTA COM ENCARGOS COMPLEMENTARES	Livro SINAPI: Cálculos e Parâmetros	H	0,2910000	28,42	8,27	
Insumo	00001872	SINAPI	CAIXA DE PASSAGEM, EM PVC, DE 4" X 2", PARA ELETRODUTO FLEXIVEL CORRUGADO	Material	UN	1,0000000	2,27	2,27	
				MO sem LS =>	5,69	LS =>	5,17	MO com LS =>	10,86
				Valor do BDI =>	4,33			Valor com BDI =>	22,44
	Código	Banco	Descrição	Tipo	Und	Quant.	Valor Unit	Total	
Composição	5903	SINAPI	CAMINHÃO PIPA 10.000 L TRUCADO, PESO BRUTO TOTAL 23.000 KG, CARGA ÚTIL MÁXIMA 15.935 KG, DISTÂNCIA ENTRE EIXOS 4,8 M, POTÊNCIA 230 CV, INCLUSIVE TANQUE DE AÇO PARA TRANSPORTE DE ÁGUA - CHI DIURNO. AF_06/2014	Custos Horários Produtivo e Improdutivo dos Equipamentos	CHI	1,0000000	73,19	73,19	
Composição Auxiliar	88282	SINAPI	MOTORISTA DE CAMINHÃO COM ENCARGOS COMPLEMENTARES	Livro SINAPI: Cálculos e Parâmetros	H	1,0000000	25,97	25,97	

OBRA
CONSTRUÇÃO DE UM BLOCO COM BANHEIROS COLETIVOS NA UNIDADE ESCOLAR MANOEL CORRÊA

Bancos
SINAPI - 02/2026 - Piauí
ORSE - 12/2025 - Sergipe
SEINFRA - 028 - Ceará

B.D.I.
23,93%

Encargos Sociais
Desonerado:
Horista: 90,66%
Mensalista: 52,90%

Composições Analíticas com Preço Unitário

Composições Principais								
Composição Auxiliar	91398	SINAPI	CAMINHÃO PIPA 10.000 L TRUCADO, PESO BRUTO TOTAL 23.000 KG, CARGA ÚTIL MÁXIMA 15.935 KG, DISTÂNCIA ENTRE EIXOS 4,8 M, POTÊNCIA 230 CV, INCLUSIVE TANQUE DE AÇO PARA TRANSPORTE DE ÁGUA - IMPOSTOS E SEGUROS. AF_06/2014	Depreciação, Juros, Impostos e Seguros, Manutenção e Materiais na Operação dos Equipamentos	H	1,0000000	4,77	4,77
Composição Auxiliar	91396	SINAPI	CAMINHÃO PIPA 10.000 L TRUCADO, PESO BRUTO TOTAL 23.000 KG, CARGA ÚTIL MÁXIMA 15.935 KG, DISTÂNCIA ENTRE EIXOS 4,8 M, POTÊNCIA 230 CV, INCLUSIVE TANQUE DE AÇO PARA TRANSPORTE DE ÁGUA - DEPRECIAÇÃO. AF_06/2014	Depreciação, Juros, Impostos e Seguros, Manutenção e Materiais na Operação dos Equipamentos	H	1,0000000	30,62	30,62
Composição Auxiliar	91397	SINAPI	CAMINHÃO PIPA 10.000 L TRUCADO, PESO BRUTO TOTAL 23.000 KG, CARGA ÚTIL MÁXIMA 15.935 KG, DISTÂNCIA ENTRE EIXOS 4,8 M, POTÊNCIA 230 CV, INCLUSIVE TANQUE DE AÇO PARA TRANSPORTE DE ÁGUA - JUROS. AF_06/2014	Depreciação, Juros, Impostos e Seguros, Manutenção e Materiais na Operação dos Equipamentos	H	1,0000000	11,83	11,83

MO sem LS => 10,64 LS => 9,65 MO com LS => 20,29
Valor do BDI => 17,51 Valor com BDI => 90,70

	Código	Banco	Descrição	Tipo	Und	Quant.	Valor Unit	Total
Composição	5901	SINAPI	CAMINHÃO PIPA 10.000 L TRUCADO, PESO BRUTO TOTAL 23.000 KG, CARGA ÚTIL MÁXIMA 15.935 KG, DISTÂNCIA ENTRE EIXOS 4,8 M, POTÊNCIA 230 CV, INCLUSIVE TANQUE DE AÇO PARA TRANSPORTE DE ÁGUA - CHP DIURNO. AF_06/2014	Custos Horários Produtivo e Improdutivo dos Equipamentos	CHP	1,0000000	318,80	318,80
Composição Auxiliar	91396	SINAPI	CAMINHÃO PIPA 10.000 L TRUCADO, PESO BRUTO TOTAL 23.000 KG, CARGA ÚTIL MÁXIMA 15.935 KG, DISTÂNCIA ENTRE EIXOS 4,8 M, POTÊNCIA 230 CV, INCLUSIVE TANQUE DE AÇO PARA TRANSPORTE DE ÁGUA - DEPRECIAÇÃO. AF_06/2014	Depreciação, Juros, Impostos e Seguros, Manutenção e Materiais na Operação dos Equipamentos	H	1,0000000	30,62	30,62
Composição Auxiliar	91398	SINAPI	CAMINHÃO PIPA 10.000 L TRUCADO, PESO BRUTO TOTAL 23.000 KG, CARGA ÚTIL MÁXIMA 15.935 KG, DISTÂNCIA ENTRE EIXOS 4,8 M, POTÊNCIA 230 CV, INCLUSIVE TANQUE DE AÇO PARA TRANSPORTE DE ÁGUA - IMPOSTOS E SEGUROS. AF_06/2014	Depreciação, Juros, Impostos e Seguros, Manutenção e Materiais na Operação dos Equipamentos	H	1,0000000	4,77	4,77
Composição Auxiliar	88282	SINAPI	MOTORISTA DE CAMINHÃO COM ENCARGOS COMPLEMENTARES	Livro SINAPI: Cálculos e Parâmetros	H	1,0000000	25,97	25,97
Composição Auxiliar	5763	SINAPI	CAMINHÃO PIPA 10.000 L TRUCADO, PESO BRUTO TOTAL 23.000 KG, CARGA ÚTIL MÁXIMA 15.935 KG, DISTÂNCIA ENTRE EIXOS 4,8 M, POTÊNCIA 230 CV, INCLUSIVE TANQUE DE AÇO PARA TRANSPORTE DE ÁGUA - MANUTENÇÃO. AF_06/2014	Depreciação, Juros, Impostos e Seguros, Manutenção e Materiais na Operação dos Equipamentos	H	1,0000000	54,26	54,26
Composição Auxiliar	91397	SINAPI	CAMINHÃO PIPA 10.000 L TRUCADO, PESO BRUTO TOTAL 23.000 KG, CARGA ÚTIL MÁXIMA 15.935 KG, DISTÂNCIA ENTRE EIXOS 4,8 M, POTÊNCIA 230 CV, INCLUSIVE TANQUE DE AÇO PARA TRANSPORTE DE ÁGUA - JUROS. AF_06/2014	Depreciação, Juros, Impostos e Seguros, Manutenção e Materiais na Operação dos Equipamentos	H	1,0000000	11,83	11,83
Composição Auxiliar	53831	SINAPI	CAMINHÃO PIPA 10.000 L TRUCADO, PESO BRUTO TOTAL 23.000 KG, CARGA ÚTIL MÁXIMA 15.935 KG, DISTÂNCIA ENTRE EIXOS 4,8 M, POTÊNCIA 230 CV, INCLUSIVE TANQUE DE AÇO PARA TRANSPORTE DE ÁGUA - MATERIAIS NA OPERAÇÃO. AF_06/2014	Depreciação, Juros, Impostos e Seguros, Manutenção e Materiais na Operação dos Equipamentos	H	1,0000000	191,35	191,35

MO sem LS => 10,64 LS => 9,65 MO com LS => 20,29
Valor do BDI => 76,28 Valor com BDI => 395,08

	Código	Banco	Descrição	Tipo	Und	Quant.	Valor Unit	Total
Composição	91396	SINAPI	CAMINHÃO PIPA 10.000 L TRUCADO, PESO BRUTO TOTAL 23.000 KG, CARGA ÚTIL MÁXIMA 15.935 KG, DISTÂNCIA ENTRE EIXOS 4,8 M, POTÊNCIA 230 CV, INCLUSIVE TANQUE DE AÇO PARA TRANSPORTE DE ÁGUA - DEPRECIAÇÃO. AF_06/2014	Depreciação, Juros, Impostos e Seguros, Manutenção e Materiais na Operação dos Equipamentos	H	1,0000000	30,62	30,62
Insumo	00037736	SINAPI	TANQUE DE AÇO CARBONO NAO REVESTIDO, PARA TRANSPORTE DE AGUA COM CAPACIDADE DE 10 M3, COM BOMBA CENTRIFUGA POR TOMADA DE FORÇA, VAZAO MAXIMA "75" M3/H (INCLUI MONTAGEM, NAO INCLUI CAMINHÃO)	Equipamento para Aquisição Permanente	UN	0,0000551	91.750,00	5,06
Insumo	00037758	SINAPI	CAMINHÃO TRUCADO, PESO BRUTO TOTAL 23000 KG, CARGA UTIL MAXIMA 15285 KG, DISTANCIA ENTRE EIXOS 4,80 M, POTENCIA 326 CV (INCLUI CABINE E CHASSI, NAO INCLUI CARROCERIA)	Equipamento para Aquisição Permanente	UN	0,0000343	745.573,13	25,57

MO sem LS => 0,00 LS => 0,00 MO com LS => 0,00
Valor do BDI => 7,32 Valor com BDI => 37,94

	Código	Banco	Descrição	Tipo	Und	Quant.	Valor Unit	Total
Composição	91398	SINAPI	CAMINHÃO PIPA 10.000 L TRUCADO, PESO BRUTO TOTAL 23.000 KG, CARGA ÚTIL MÁXIMA 15.935 KG, DISTÂNCIA ENTRE EIXOS 4,8 M, POTÊNCIA 230 CV, INCLUSIVE TANQUE DE AÇO PARA TRANSPORTE DE ÁGUA - IMPOSTOS E SEGUROS. AF_06/2014	Depreciação, Juros, Impostos e Seguros, Manutenção e Materiais na Operação dos Equipamentos	H	1,0000000	4,77	4,77
Insumo	00037736	SINAPI	TANQUE DE AÇO CARBONO NAO REVESTIDO, PARA TRANSPORTE DE AGUA COM CAPACIDADE DE 10 M3, COM BOMBA CENTRIFUGA POR TOMADA DE FORÇA, VAZAO MAXIMA "75" M3/H (INCLUI MONTAGEM, NAO INCLUI CAMINHÃO)	Equipamento para Aquisição Permanente	UN	0,0000058	91.750,00	0,53
Insumo	00037758	SINAPI	CAMINHÃO TRUCADO, PESO BRUTO TOTAL 23000 KG, CARGA UTIL MAXIMA 15285 KG, DISTANCIA ENTRE EIXOS 4,80 M, POTENCIA 326 CV (INCLUI CABINE E CHASSI, NAO INCLUI CARROCERIA)	Equipamento para Aquisição Permanente	UN	0,0000057	745.573,13	4,25

MO sem LS => 0,00 LS => 0,00 MO com LS => 0,00
Valor do BDI => 1,14 Valor com BDI => 5,91

	Código	Banco	Descrição	Tipo	Und	Quant.	Valor Unit	Total
Composição	91397	SINAPI	CAMINHÃO PIPA 10.000 L TRUCADO, PESO BRUTO TOTAL 23.000 KG, CARGA ÚTIL MÁXIMA 15.935 KG, DISTÂNCIA ENTRE EIXOS 4,8 M, POTÊNCIA 230 CV, INCLUSIVE TANQUE DE AÇO PARA TRANSPORTE DE ÁGUA - JUROS. AF_06/2014	Depreciação, Juros, Impostos e Seguros, Manutenção e Materiais na Operação dos Equipamentos	H	1,0000000	11,83	11,83

OBRA
CONSTRUÇÃO DE UM BLOCO COM BANHEIROS COLETIVOS NA UNIDADE ESCOLAR MANOEL CORRÊA

Bancos
SINAPI - 02/2026 - Piauí
ORSE - 12/2025 - Sergipe
SEINFRA - 028 - Ceará

B.D.I.
23,93%

Encargos Sociais
Desonerado:
Horista: 90,66%
Mensalista: 52,90%

Composições Analíticas com Preço Unitário

Composições Principais

Insumo	00037758	SINAPI	CAMINHÃO TRUCADO, PESO BRUTO TOTAL 23000 KG, CARGA UTIL MÁXIMA 15285 KG, DISTANCIA ENTRE EIXOS 4,80 M, POTENCIA 326 CV (INCLUI CABINE E CHASSI, NAO INCLUI CARROCERIA)	Equipamento para Aquisição Permanente	UN	0,0000141	745.573,13	10,51
Insumo	00037736	SINAPI	TANQUE DE AÇO CARBONO NAO REVESTIDO, PARA TRANSPORTE DE AGUA COM CAPACIDADE DE 10 M3, COM BOMBA CENTRIFUGA POR TOMADA DE FORÇA, VAZAO MÁXIMA *75* M3/H (INCLUI MONTAGEM, NAO INCLUI CAMINHÃO)	Equipamento para Aquisição Permanente	UN	0,0000144	91.750,00	1,32

MO sem LS => 0,00 LS => 0,00 MO com LS => 0,00
Valor do BDI => 2,83 Valor com BDI => 14,66

	Código	Banco	Descrição	Tipo	Und	Quant.	Valor Unit	Total
Composição	5763	SINAPI	CAMINHÃO PIPA 10.000 L TRUCADO, PESO BRUTO TOTAL 23.000 KG, CARGA ÚTIL MÁXIMA 15.935 KG, DISTÂNCIA ENTRE EIXOS 4,8 M, POTÊNCIA 230 CV, INCLUSIVE TANQUE DE AÇO PARA TRANSPORTE DE ÁGUA - MANUTENÇÃO. AF_06/2014	Depreciação, Juros, Impostos e Seguros, Manutenção e Materiais na Operação dos Equipamentos	H	1,0000000	54,26	54,26
Insumo	00037758	SINAPI	CAMINHÃO TRUCADO, PESO BRUTO TOTAL 23000 KG, CARGA UTIL MÁXIMA 15285 KG, DISTANCIA ENTRE EIXOS 4,80 M, POTENCIA 326 CV (INCLUI CABINE E CHASSI, NAO INCLUI CARROCERIA)	Equipamento para Aquisição Permanente	UN	0,0000643	745.573,13	47,94
Insumo	00037736	SINAPI	TANQUE DE AÇO CARBONO NAO REVESTIDO, PARA TRANSPORTE DE AGUA COM CAPACIDADE DE 10 M3, COM BOMBA CENTRIFUGA POR TOMADA DE FORÇA, VAZAO MÁXIMA *75* M3/H (INCLUI MONTAGEM, NAO INCLUI CAMINHÃO)	Equipamento para Aquisição Permanente	UN	0,0000689	91.750,00	6,32

MO sem LS => 0,00 LS => 0,00 MO com LS => 0,00
Valor do BDI => 12,98 Valor com BDI => 67,24

	Código	Banco	Descrição	Tipo	Und	Quant.	Valor Unit	Total
Composição	53831	SINAPI	CAMINHÃO PIPA 10.000 L TRUCADO, PESO BRUTO TOTAL 23.000 KG, CARGA ÚTIL MÁXIMA 15.935 KG, DISTÂNCIA ENTRE EIXOS 4,8 M, POTÊNCIA 230 CV, INCLUSIVE TANQUE DE AÇO PARA TRANSPORTE DE ÁGUA - MATERIAIS NA OPERAÇÃO. AF_06/2014	Depreciação, Juros, Impostos e Seguros, Manutenção e Materiais na Operação dos Equipamentos	H	1,0000000	191,35	191,35
Insumo	00004221	SINAPI	OLEO DIESEL COMBUSTIVEL COMUM METROPOLITANO S-10 OU S-500	Material	L	32,1600000	5,95	191,35

MO sem LS => 0,00 LS => 0,00 MO com LS => 0,00
Valor do BDI => 45,79 Valor com BDI => 237,14

	Código	Banco	Descrição	Tipo	Und	Quant.	Valor Unit	Total
Composição	88261	SINAPI	CARPINTEIRO DE ESQUADRIAS COM ENCARGOS COMPLEMENTARES	Livro SINAPI: Cálculos e Parâmetros	H	1,0000000	26,23	26,23
Composição Auxiliar	95329	SINAPI	CURSO DE CAPACITAÇÃO PARA CARPINTEIRO DE ESQUADRIA (ENCARGOS COMPLEMENTARES) - HORISTA	Livro SINAPI: Cálculos e Parâmetros	H	1,0000000	0,28	0,28
Insumo	00043483	SINAPI	EPI - FAMILIA CARPINTEIRO DE FORMAS - HORISTA (ENCARGOS COMPLEMENTARES - COLETADO CAIXA)	0	H	1,0000000	1,78	1,78
Insumo	00037370	SINAPI	ALIMENTACAO - HORISTA (COLETADO CAIXA - ENCARGOS COMPLEMENTARES)	0	H	1,0000000	2,49	2,49
Insumo	00001214	SINAPI	CARPINTEIRO DE ESQUADRIAS (HORISTA)	Mão de Obra	H	1,0000000	19,22	19,22
Insumo	00037372	SINAPI	EXAMES - HORISTA (COLETADO CAIXA - ENCARGOS COMPLEMENTARES)	0	H	1,0000000	1,42	1,42
Insumo	00037373	SINAPI	SEGURO - HORISTA (COLETADO CAIXA - ENCARGOS COMPLEMENTARES)	0	H	1,0000000	0,11	0,11
Insumo	00037371	SINAPI	TRANSPORTE - HORISTA (COLETADO CAIXA - ENCARGOS COMPLEMENTARES)	0	H	1,0000000	0,48	0,48
Insumo	00043459	SINAPI	FERRAMENTAS - FAMILIA CARPINTEIRO DE FORMAS - HORISTA (ENCARGOS COMPLEMENTARES - COLETADO CAIXA)	0	H	1,0000000	0,45	0,45

MO sem LS => 10,22 LS => 9,28 MO com LS => 19,50
Valor do BDI => 6,27 Valor com BDI => 32,50

	Código	Banco	Descrição	Tipo	Und	Quant.	Valor Unit	Total
Composição	88262	SINAPI	CARPINTEIRO DE FORMAS COM ENCARGOS COMPLEMENTARES	Livro SINAPI: Cálculos e Parâmetros	H	1,0000000	27,15	27,15
Composição Auxiliar	95330	SINAPI	CURSO DE CAPACITAÇÃO PARA CARPINTEIRO DE FÓRMAS (ENCARGOS COMPLEMENTARES) - HORISTA	Livro SINAPI: Cálculos e Parâmetros	H	1,0000000	0,23	0,23
Insumo	00043483	SINAPI	EPI - FAMILIA CARPINTEIRO DE FORMAS - HORISTA (ENCARGOS COMPLEMENTARES - COLETADO CAIXA)	0	H	1,0000000	1,78	1,78
Insumo	00037370	SINAPI	ALIMENTACAO - HORISTA (COLETADO CAIXA - ENCARGOS COMPLEMENTARES)	0	H	1,0000000	2,49	2,49
Insumo	00037373	SINAPI	SEGURO - HORISTA (COLETADO CAIXA - ENCARGOS COMPLEMENTARES)	0	H	1,0000000	0,11	0,11
Insumo	00037371	SINAPI	TRANSPORTE - HORISTA (COLETADO CAIXA - ENCARGOS COMPLEMENTARES)	0	H	1,0000000	0,48	0,48
Insumo	00043459	SINAPI	FERRAMENTAS - FAMILIA CARPINTEIRO DE FORMAS - HORISTA (ENCARGOS COMPLEMENTARES - COLETADO CAIXA)	0	H	1,0000000	0,45	0,45
Insumo	00001213	SINAPI	CARPINTEIRO DE FORMAS PARA CONCRETO (HORISTA)	Mão de Obra	H	1,0000000	20,19	20,19
Insumo	00037372	SINAPI	EXAMES - HORISTA (COLETADO CAIXA - ENCARGOS COMPLEMENTARES)	0	H	1,0000000	1,42	1,42

MO sem LS => 10,71 LS => 9,71 MO com LS => 20,42
Valor do BDI => 6,49 Valor com BDI => 33,64

	Código	Banco	Descrição	Tipo	Und	Quant.	Valor Unit	Total
Composição	90466	SINAPI	CHUMBAMENTO LINEAR EM ALVENARIA PARA RAMAIS/DISTRIBUIÇÃO DE INSTALAÇÕES HIDRÁULICAS COM DIÂMETROS MENORES OU IGUAIS A 40 MM. AF_09/2023	Rasgos e Fixações	M	1,0000000	15,91	15,91
Composição Auxiliar	88267	SINAPI	ENCANADOR OU BOMBEIRO HIDRÁULICO COM ENCARGOS COMPLEMENTARES	Livro SINAPI: Cálculos e Parâmetros	H	0,3650000	27,15	9,90
Composição Auxiliar	88629	SINAPI	ARGAMASSA TRAÇO 1:3 (EM VOLUME DE CIMENTO E AREIA MÉDIA ÚMIDA), PREPARO MANUAL. AF_08/2019	Argamassas	m³	0,0051000	815,72	4,16
Composição Auxiliar	88248	SINAPI	AUXILIAR DE ENCANADOR OU BOMBEIRO HIDRÁULICO COM ENCARGOS COMPLEMENTARES	Livro SINAPI: Cálculos e Parâmetros	H	0,0830000	22,33	1,85

MO sem LS => 4,95 LS => 4,50 MO com LS => 9,45

OBRA
CONSTRUÇÃO DE UM BLOCO COM BANHEIROS COLETIVOS NA UNIDADE ESCOLAR MANOEL CORRÊA

Bancos
SINAPI - 02/2026 - Piauí
ORSE - 12/2025 - Sergipe
SEINFRA - 028 - Ceará

B.D.I.
23,93%

Encargos Sociais
Desonerado:
Horista: 90,66%
Mensalista: 52,90%

Composições Analíticas com Preço Unitário

Composições Principais

				Valor do BDI =>		3,80		Valor com BDI =>		19,71	
	Código	Banco	Descrição	Tipo	Und	Quant.	Valor Unit	Total			
Composição	91533	SINAPI	COMPACTADOR DE SOLOS DE PERCUSSÃO (SOQUETE) COM MOTOR A GASOLINA 4 TEMPOS, POTÊNCIA 4 CV - CHP DIURNO. AF_08/2015	Custos Horários Produtivo e Improdutivo dos Equipamentos	CHP	1,0000000	34,07	34,07			
Composição Auxiliar	91532	SINAPI	COMPACTADOR DE SOLOS DE PERCUSSÃO (SOQUETE) COM MOTOR A GASOLINA 4 TEMPOS, POTÊNCIA 4 CV - MATERIAIS NA OPERAÇÃO. AF_08/2015	Depreciação, Juros, Impostos e Seguros, Manutenção e Materiais na Operação dos Equipamentos	H	1,0000000	6,11	6,11			
Composição Auxiliar	91531	SINAPI	COMPACTADOR DE SOLOS DE PERCUSSÃO (SOQUETE) COM MOTOR A GASOLINA 4 TEMPOS, POTÊNCIA 4 CV - MANUTENÇÃO. AF_08/2015	Depreciação, Juros, Impostos e Seguros, Manutenção e Materiais na Operação dos Equipamentos	H	1,0000000	1,06	1,06			
Composição Auxiliar	88297	SINAPI	OPERADOR DE MÁQUINAS E EQUIPAMENTOS COM ENCARGOS COMPLEMENTARES	Livro SINAPI: Cálculos e Parâmetros	H	1,0000000	25,83	25,83			
Composição Auxiliar	91529	SINAPI	COMPACTADOR DE SOLOS DE PERCUSSÃO (SOQUETE) COM MOTOR A GASOLINA 4 TEMPOS, POTÊNCIA 4 CV - DEPRECIÇÃO. AF_08/2015	Depreciação, Juros, Impostos e Seguros, Manutenção e Materiais na Operação dos Equipamentos	H	1,0000000	0,85	0,85			
Composição Auxiliar	91530	SINAPI	COMPACTADOR DE SOLOS DE PERCUSSÃO (SOQUETE) COM MOTOR A GASOLINA 4 TEMPOS, POTÊNCIA 4 CV - JUROS. AF_08/2015	Depreciação, Juros, Impostos e Seguros, Manutenção e Materiais na Operação dos Equipamentos	H	1,0000000	0,22	0,22			
				MO sem LS =>	10,56	LS =>	9,59	MO com LS =>	20,15		
				Valor do BDI =>	8,15			Valor com BDI =>	42,22		
	Código	Banco	Descrição	Tipo	Und	Quant.	Valor Unit	Total			
Composição	91529	SINAPI	COMPACTADOR DE SOLOS DE PERCUSSÃO (SOQUETE) COM MOTOR A GASOLINA 4 TEMPOS, POTÊNCIA 4 CV - DEPRECIÇÃO. AF_08/2015	Depreciação, Juros, Impostos e Seguros, Manutenção e Materiais na Operação dos Equipamentos	H	1,0000000	0,85	0,85			
Insumo	00013458	SINAPI	COMPACTADOR DE SOLOS DE PERCURSAO (SOQUETE) COM MOTOR A GASOLINA 4 TEMPOS DE 4 HP (4 CV)	Equipamento para Aquisição Permanente	UN	0,0000533	15.985,15	0,85			
				MO sem LS =>	0,00	LS =>	0,00	MO com LS =>	0,00		
				Valor do BDI =>	0,20			Valor com BDI =>	1,05		
	Código	Banco	Descrição	Tipo	Und	Quant.	Valor Unit	Total			
Composição	91530	SINAPI	COMPACTADOR DE SOLOS DE PERCUSSÃO (SOQUETE) COM MOTOR A GASOLINA 4 TEMPOS, POTÊNCIA 4 CV - JUROS. AF_08/2015	Depreciação, Juros, Impostos e Seguros, Manutenção e Materiais na Operação dos Equipamentos	H	1,0000000	0,22	0,22			
Insumo	00013458	SINAPI	COMPACTADOR DE SOLOS DE PERCURSAO (SOQUETE) COM MOTOR A GASOLINA 4 TEMPOS DE 4 HP (4 CV)	Equipamento para Aquisição Permanente	UN	0,0000143	15.985,15	0,23			
				MO sem LS =>	0,00	LS =>	0,00	MO com LS =>	0,00		
				Valor do BDI =>	0,05			Valor com BDI =>	0,27		
	Código	Banco	Descrição	Tipo	Und	Quant.	Valor Unit	Total			
Composição	91531	SINAPI	COMPACTADOR DE SOLOS DE PERCUSSÃO (SOQUETE) COM MOTOR A GASOLINA 4 TEMPOS, POTÊNCIA 4 CV - MANUTENÇÃO. AF_08/2015	Depreciação, Juros, Impostos e Seguros, Manutenção e Materiais na Operação dos Equipamentos	H	1,0000000	1,06	1,06			
Insumo	00013458	SINAPI	COMPACTADOR DE SOLOS DE PERCURSAO (SOQUETE) COM MOTOR A GASOLINA 4 TEMPOS DE 4 HP (4 CV)	Equipamento para Aquisição Permanente	UN	0,0000667	15.985,15	1,07			
				MO sem LS =>	0,00	LS =>	0,00	MO com LS =>	0,00		
				Valor do BDI =>	0,25			Valor com BDI =>	1,31		
	Código	Banco	Descrição	Tipo	Und	Quant.	Valor Unit	Total			
Composição	91532	SINAPI	COMPACTADOR DE SOLOS DE PERCUSSÃO (SOQUETE) COM MOTOR A GASOLINA 4 TEMPOS, POTÊNCIA 4 CV - MATERIAIS NA OPERAÇÃO. AF_08/2015	Depreciação, Juros, Impostos e Seguros, Manutenção e Materiais na Operação dos Equipamentos	H	1,0000000	6,11	6,11			
Insumo	00004222	SINAPI	GASOLINA COMUM	Material	L	1,0300000	5,94	6,12			
				MO sem LS =>	0,00	LS =>	0,00	MO com LS =>	0,00		
				Valor do BDI =>	1,46			Valor com BDI =>	7,57		
	Código	Banco	Descrição	Tipo	Und	Quant.	Valor Unit	Total			
Composição	103675	SINAPI	CONCRETAGEM DE VIGAS E LAJES, FCK=25 MPA, PARA LAJES MACIÇAS OU NERVURADAS COM USO DE BOMBA - LANÇAMENTO, ADENSAMENTO E ACABAMENTO. AF_02/2022_PS	Concretagem para Estruturas de Concreto Armado	m³	1,0000000	718,83	718,83			
Composição Auxiliar	88262	SINAPI	CARPINTEIRO DE FORMAS COM ENCARGOS COMPLEMENTARES	Livro SINAPI: Cálculos e Parâmetros	H	0,1250000	27,15	3,39			
Composição Auxiliar	90586	SINAPI	VIBRADOR DE IMERSÃO, DIÂMETRO DE PONTEIRA 45MM, MOTOR ELÉTRICO TRIFÁSICO POTÊNCIA DE 2 CV - CHP DIURNO. AF_06/2015	Custos Horários Produtivo e Improdutivo dos Equipamentos	CHP	0,1200000	1,37	0,16			
Composição Auxiliar	88316	SINAPI	SERVENTE COM ENCARGOS COMPLEMENTARES	Livro SINAPI: Cálculos e Parâmetros	H	0,8260000	22,46	18,55			
Composição Auxiliar	88309	SINAPI	PEDREIRO COM ENCARGOS COMPLEMENTARES	Livro SINAPI: Cálculos e Parâmetros	H	0,7530000	27,82	20,94			
Composição Auxiliar	90587	SINAPI	VIBRADOR DE IMERSÃO, DIÂMETRO DE PONTEIRA 45MM, MOTOR ELÉTRICO TRIFÁSICO POTÊNCIA DE 2 CV - CHI DIURNO. AF_06/2015	Custos Horários Produtivo e Improdutivo dos Equipamentos	CHI	0,1310000	0,49	0,06			
Insumo	00001527	SINAPI	CONCRETO USINADO BOMBEAVEL, CLASSE DE RESISTENCIA C25, BRITA 0 E 1, SLUMP = 100 +/- 20 MM, COM BOMBEAMENTO (DISPONIBILIZACAO DE BOMBA), SEM O LANCAMENTO (NBR 8953)	Material	m³	1,1030000	612,63	675,73			
				MO sem LS =>	15,99	LS =>	14,51	MO com LS =>	30,50		
				Valor do BDI =>	172,01			Valor com BDI =>	890,84		
	Código	Banco	Descrição	Tipo	Und	Quant.	Valor Unit	Total			
Composição	103674	SINAPI	CONCRETAGEM DE VIGAS E LAJES, FCK=25 MPA, PARA LAJES PREMOLDADAS COM USO DE BOMBA - LANÇAMENTO, ADENSAMENTO E ACABAMENTO. AF_02/2022_PS	Concretagem para Estruturas de Concreto Armado	m³	1,0000000	739,01	739,01			
Composição Auxiliar	90587	SINAPI	VIBRADOR DE IMERSÃO, DIÂMETRO DE PONTEIRA 45MM, MOTOR ELÉTRICO TRIFÁSICO POTÊNCIA DE 2 CV - CHI DIURNO. AF_06/2015	Custos Horários Produtivo e Improdutivo dos Equipamentos	CHI	0,1790000	0,49	0,08			
Composição Auxiliar	90586	SINAPI	VIBRADOR DE IMERSÃO, DIÂMETRO DE PONTEIRA 45MM, MOTOR ELÉTRICO TRIFÁSICO POTÊNCIA DE 2 CV - CHP DIURNO. AF_06/2015	Custos Horários Produtivo e Improdutivo dos Equipamentos	CHP	0,1940000	1,37	0,26			
Composição Auxiliar	88316	SINAPI	SERVENTE COM ENCARGOS COMPLEMENTARES	Livro SINAPI: Cálculos e Parâmetros	H	1,1920000	22,46	26,77			
Composição Auxiliar	88309	SINAPI	PEDREIRO COM ENCARGOS COMPLEMENTARES	Livro SINAPI: Cálculos e Parâmetros	H	1,1190000	27,82	31,13			

OBRA
CONSTRUÇÃO DE UM BLOCO COM BANHEIROS COLETIVOS NA UNIDADE ESCOLAR MANOEL CORRÊA

Bancos
SINAPI - 02/2026 - Piauí
ORSE - 12/2025 - Sergipe
SEINFRA - 028 - Ceará

B.D.I.
23,93%

Encargos Sociais
Desonerado:
Horista: 90,66%
Mensalista: 52,90%

Composições Analíticas com Preço Unitário

Composições Principais

Composição	88262	SINAPI	CARPINTEIRO DE FORMAS COM ENCARGOS COMPLEMENTARES	Livro SINAPI: Cálculos e Parâmetros	H	0,1860000	27,15	5,04
Auxiliar								
Insumo	00001527	SINAPI	CONCRETO USINADO BOMBEAVEL, CLASSE DE RESISTENCIA C25, BRITA 0 E 1, SLUMP = 100 +/- 20 MM, COM BOMBEAMENTO (DISPONIBILIZACAO DE BOMBA), SEM O LANCAMENTO (NBR 8953)	Material	m³	1,1030000	612,63	675,73

MO sem LS => 23,50 LS => 21,31 MO com LS => 44,81
Valor do BDI => 176,84 Valor com BDI => 915,85

	Código	Banco	Descrição	Tipo	Und	Quant.	Valor Unit	Total
Composição	94963	SINAPI	CONCRETO FCK = 15MPA, TRAÇO 1:3:4:3,5 (EM MASSA SECA DE CIMENTO/ AREIA MÉDIA/ BRITA 1) - PREPARO MECÂNICO COM BETONEIRA 400 L. AF_05/2021	Produção de Concreto	m³	1,0000000	614,01	614,01
Composição Auxiliar	88831	SINAPI	BETONEIRA CAPACIDADE NOMINAL DE 400 L, CAPACIDADE DE MISTURA 280 L, MOTOR ELÉTRICO TRIFÁSICO POTÊNCIA DE 2 CV, SEM CARREGADOR - CHI DIURNO. AF_05/2023	Custos Horários Produtivo e Improdutivo dos Equipamentos	CHI	0,7131000	0,54	0,38
Composição Auxiliar	88316	SINAPI	SERVENTE COM ENCARGOS COMPLEMENTARES	Livro SINAPI: Cálculos e Parâmetros	H	2,3275000	22,46	52,27
Composição Auxiliar	88377	SINAPI	OPERADOR DE BETONEIRA ESTACIONÁRIA/MISTURADOR COM ENCARGOS COMPLEMENTARES	Livro SINAPI: Cálculos e Parâmetros	H	1,4695000	25,77	37,86
Composição Auxiliar	88830	SINAPI	BETONEIRA CAPACIDADE NOMINAL DE 400 L, CAPACIDADE DE MISTURA 280 L, MOTOR ELÉTRICO TRIFÁSICO POTÊNCIA DE 2 CV, SEM CARREGADOR - CHP DIURNO. AF_05/2023	Custos Horários Produtivo e Improdutivo dos Equipamentos	CHP	0,7563000	2,39	1,80
Insumo	00000370	SINAPI	AREIA MÉDIA - POSTO JAZIDA/FORNECEDOR (RETIRADO NA JAZIDA, SEM TRANSPORTE)	Material	m³	0,8046000	95,00	76,44
Insumo	00001379	SINAPI	CIMENTO PORTLAND COMPOSTO CP II-32	Material	KG	273,0630000	1,08	294,91
Insumo	00004721	SINAPI	PEDRA BRITADA N. 1 (9,5 A 19 MM) POSTO PEDREIRA/FORNECEDOR, SEM FRETE	Material	m³	0,5792000	259,63	150,38

MO sem LS => 33,87 LS => 30,72 MO com LS => 64,59
Valor do BDI => 146,93 Valor com BDI => 780,94

	Código	Banco	Descrição	Tipo	Und	Quant.	Valor Unit	Total
Composição	94974	SINAPI	CONCRETO MAGRO PARA LASTRO, TRAÇO 1:4,5:4,5 (EM MASSA SECA DE CIMENTO/ AREIA MÉDIA/ BRITA 1) - PREPARO MANUAL. AF_05/2021	Produção de Concreto	m³	1,0000000	613,74	613,74
Composição Auxiliar	88316	SINAPI	SERVENTE COM ENCARGOS COMPLEMENTARES	Livro SINAPI: Cálculos e Parâmetros	H	6,2858000	22,46	141,17
Insumo	00004721	SINAPI	PEDRA BRITADA N. 1 (9,5 A 19 MM) POSTO PEDREIRA/FORNECEDOR, SEM FRETE	Material	m³	0,5971000	259,63	155,03
Insumo	00001379	SINAPI	CIMENTO PORTLAND COMPOSTO CP II-32	Material	KG	218,9300000	1,08	236,44
Insumo	00000370	SINAPI	AREIA MÉDIA - POSTO JAZIDA/FORNECEDOR (RETIRADO NA JAZIDA, SEM TRANSPORTE)	Material	m³	0,8538000	95,00	81,11

MO sem LS => 49,68 LS => 45,04 MO com LS => 94,72
Valor do BDI => 146,86 Valor com BDI => 760,60

	Código	Banco	Descrição	Tipo	Und	Quant.	Valor Unit	Total
Composição	94968	SINAPI	CONCRETO MAGRO PARA LASTRO, TRAÇO 1:4,5:4,5 (EM MASSA SECA DE CIMENTO/ AREIA MÉDIA/ BRITA 1) - PREPARO MECÂNICO COM BETONEIRA 600 L. AF_05/2021	Produção de Concreto	m³	1,0000000	548,47	548,47
Composição Auxiliar	88316	SINAPI	SERVENTE COM ENCARGOS COMPLEMENTARES	Livro SINAPI: Cálculos e Parâmetros	H	2,1058000	22,46	47,29
Composição Auxiliar	89226	SINAPI	BETONEIRA CAPACIDADE NOMINAL DE 600 L, CAPACIDADE DE MISTURA 360 L, MOTOR ELÉTRICO TRIFÁSICO POTÊNCIA DE 4 CV, SEM CARREGADOR - CHI DIURNO. AF_05/2023	Custos Horários Produtivo e Improdutivo dos Equipamentos	CHI	0,6462000	2,20	1,42
Composição Auxiliar	89225	SINAPI	BETONEIRA CAPACIDADE NOMINAL DE 600 L, CAPACIDADE DE MISTURA 360 L, MOTOR ELÉTRICO TRIFÁSICO POTÊNCIA DE 4 CV, SEM CARREGADOR - CHP DIURNO. AF_05/2023	Custos Horários Produtivo e Improdutivo dos Equipamentos	CHP	0,6853000	6,90	4,72
Composição Auxiliar	88377	SINAPI	OPERADOR DE BETONEIRA ESTACIONÁRIA/MISTURADOR COM ENCARGOS COMPLEMENTARES	Livro SINAPI: Cálculos e Parâmetros	H	1,3315000	25,77	34,31
Insumo	00000370	SINAPI	AREIA MÉDIA - POSTO JAZIDA/FORNECEDOR (RETIRADO NA JAZIDA, SEM TRANSPORTE)	Material	m³	0,8325000	95,00	79,09
Insumo	00001379	SINAPI	CIMENTO PORTLAND COMPOSTO CP II-32	Material	KG	213,4531000	1,08	230,53
Insumo	00004721	SINAPI	PEDRA BRITADA N. 1 (9,5 A 19 MM) POSTO PEDREIRA/FORNECEDOR, SEM FRETE	Material	m³	0,5821000	259,63	151,13

MO sem LS => 30,66 LS => 27,81 MO com LS => 58,47
Valor do BDI => 131,24 Valor com BDI => 679,71

	Código	Banco	Descrição	Tipo	Und	Quant.	Valor Unit	Total
Composição	92803	SINAPI	CORTE E DOBRA DE AÇO CA-50, DIÂMETRO DE 10,0 MM. AF_06/2022	Armação para Estruturas de Concreto Armado	KG	1,0000000	8,07	8,07
Composição Auxiliar	88245	SINAPI	ARMADOR COM ENCARGOS COMPLEMENTARES	Livro SINAPI: Cálculos e Parâmetros	H	0,0088000	27,63	0,24
Composição Auxiliar	88238	SINAPI	AJUDANTE DE ARMADOR COM ENCARGOS COMPLEMENTARES	Livro SINAPI: Cálculos e Parâmetros	H	0,0014000	22,84	0,03
Insumo	00000034	SINAPI	ACO CA-50, 10,0 MM, VERGALHAO	Material	KG	1,1100000	7,03	7,80

MO sem LS => 0,09 LS => 0,10 MO com LS => 0,19
Valor do BDI => 1,93 Valor com BDI => 10,00

	Código	Banco	Descrição	Tipo	Und	Quant.	Valor Unit	Total
Composição	92804	SINAPI	CORTE E DOBRA DE AÇO CA-50, DIÂMETRO DE 12,5 MM. AF_06/2022	Armação para Estruturas de Concreto Armado	KG	1,0000000	6,89	6,89
Composição Auxiliar	88245	SINAPI	ARMADOR COM ENCARGOS COMPLEMENTARES	Livro SINAPI: Cálculos e Parâmetros	H	0,0048000	27,63	0,13
Composição Auxiliar	88238	SINAPI	AJUDANTE DE ARMADOR COM ENCARGOS COMPLEMENTARES	Livro SINAPI: Cálculos e Parâmetros	H	0,0008000	22,84	0,01
Insumo	00043055	SINAPI	ACO CA-50, 12,5 MM OU 16,0 MM, VERGALHAO	Material	KG	1,1100000	6,09	6,76

MO sem LS => 0,05 LS => 0,05 MO com LS => 0,10

OBRA
CONSTRUÇÃO DE UM BLOCO COM BANHEIROS COLETIVOS NA UNIDADE ESCOLAR MANOEL CORRÊA

Bancos
SINAPI - 02/2026 - Piauí
ORSE - 12/2025 - Sergipe
SEINFRA - 028 - Ceará

B.D.I.
23,93%

Encargos Sociais
Desonerado:
Horista: 90,66%
Mensalista: 52,90%

Composições Analíticas com Preço Unitário

Composições Principais

		Valor do BDI =>		1,64	Valor com BDI =>		8,53
	Código Banco	Descrição	Tipo	Und	Quant.	Valor Unit	Total
Composição	92802 SINAPI	CORTE E DOBRA DE AÇO CA-50, DIÂMETRO DE 8,0 MM. AF_06/2022	Armação para Estruturas de Concreto Armado	KG	1,0000000	8,77	8,77
Composição Auxiliar	88245 SINAPI	ARMADOR COM ENCARGOS COMPLEMENTARES	Livro SINAPI: Cálculos e Parâmetros	H	0,0162000	27,63	0,44
Composição Auxiliar	88238 SINAPI	AJUDANTE DE ARMADOR COM ENCARGOS COMPLEMENTARES	Livro SINAPI: Cálculos e Parâmetros	H	0,0026000	22,84	0,05
Insumo	00000033 SINAPI	ACO CA-50, 8,0 MM, VERGALHAO	Material	KG	1,1100000	7,46	8,28
		MO sem LS =>	0,19	LS =>	0,18	MO com LS =>	0,37
		Valor do BDI =>	2,09			Valor com BDI =>	10,86
	Código Banco	Descrição	Tipo	Und	Quant.	Valor Unit	Total
Composição	92800 SINAPI	CORTE E DOBRA DE AÇO CA-60, DIÂMETRO DE 5,0 MM. AF_06/2022	Armação para Estruturas de Concreto Armado	KG	1,0000000	8,92	8,92
Composição Auxiliar	88238 SINAPI	AJUDANTE DE ARMADOR COM ENCARGOS COMPLEMENTARES	Livro SINAPI: Cálculos e Parâmetros	H	0,0095000	22,84	0,21
Composição Auxiliar	88245 SINAPI	ARMADOR COM ENCARGOS COMPLEMENTARES	Livro SINAPI: Cálculos e Parâmetros	H	0,0581000	27,63	1,60
Insumo	00043059 SINAPI	ACO CA-60, 4,2 MM, OU 5,0 MM, OU 6,0 MM, OU 7,0 MM, VERGALHAO	Material	KG	1,0700000	6,65	7,12
		MO sem LS =>	0,69	LS =>	0,63	MO com LS =>	1,32
		Valor do BDI =>	2,13			Valor com BDI =>	11,05
	Código Banco	Descrição	Tipo	Und	Quant.	Valor Unit	Total
Composição	95308 SINAPI	CURSO DE CAPACITAÇÃO PARA AJUDANTE DE ARMADOR (ENCARGOS COMPLEMENTARES) - HORISTA	Livro SINAPI: Cálculos e Parâmetros	H	1,0000000	0,17	0,17
Insumo	00006114 SINAPI	AJUDANTE DE ARMADOR (HORISTA)	Mão de Obra	H	0,0115400	15,46	0,18
		MO sem LS =>	0,08	LS =>	0,09	MO com LS =>	0,17
		Valor do BDI =>	0,04			Valor com BDI =>	0,21
	Código Banco	Descrição	Tipo	Und	Quant.	Valor Unit	Total
Composição	95309 SINAPI	CURSO DE CAPACITAÇÃO PARA AJUDANTE DE CARPINTEIRO (ENCARGOS COMPLEMENTARES) - HORISTA	Livro SINAPI: Cálculos e Parâmetros	H	1,0000000	0,22	0,22
Insumo	00006117 SINAPI	CARPINTEIRO AUXILIAR (HORISTA)	Mão de Obra	H	0,0147600	15,46	0,23
		MO sem LS =>	0,11	LS =>	0,11	MO com LS =>	0,22
		Valor do BDI =>	0,05			Valor com BDI =>	0,27
	Código Banco	Descrição	Tipo	Und	Quant.	Valor Unit	Total
Composição	95313 SINAPI	CURSO DE CAPACITAÇÃO PARA AJUDANTE ESPECIALIZADO (ENCARGOS COMPLEMENTARES) - HORISTA	Livro SINAPI: Cálculos e Parâmetros	H	1,0000000	0,18	0,18
Insumo	00000242 SINAPI	AJUDANTE ESPECIALIZADO (HORISTA)	Mão de Obra	H	0,0115400	15,79	0,18
		MO sem LS =>	0,09	LS =>	0,09	MO com LS =>	0,18
		Valor do BDI =>	0,04			Valor com BDI =>	0,22
	Código Banco	Descrição	Tipo	Und	Quant.	Valor Unit	Total
Composição	95314 SINAPI	CURSO DE CAPACITAÇÃO PARA ARMADOR (ENCARGOS COMPLEMENTARES) - HORISTA	Livro SINAPI: Cálculos e Parâmetros	H	1,0000000	0,23	0,23
Insumo	00000378 SINAPI	ARMADOR (HORISTA)	Mão de Obra	H	0,0115400	20,19	0,23
		MO sem LS =>	0,12	LS =>	0,11	MO com LS =>	0,23
		Valor do BDI =>	0,05			Valor com BDI =>	0,28
	Código Banco	Descrição	Tipo	Und	Quant.	Valor Unit	Total
Composição	95316 SINAPI	CURSO DE CAPACITAÇÃO PARA AUXILIAR DE ELETRICISTA (ENCARGOS COMPLEMENTARES) - HORISTA	Livro SINAPI: Cálculos e Parâmetros	H	1,0000000	0,57	0,57
Insumo	00000247 SINAPI	AJUDANTE DE ELETRICISTA (HORISTA)	Mão de Obra	H	0,0373200	15,46	0,58
		MO sem LS =>	0,29	LS =>	0,28	MO com LS =>	0,57
		Valor do BDI =>	0,13			Valor com BDI =>	0,70
	Código Banco	Descrição	Tipo	Und	Quant.	Valor Unit	Total
Composição	95317 SINAPI	CURSO DE CAPACITAÇÃO PARA AUXILIAR DE ENCANADOR OU BOMBEIRO HIDRÁULICO (ENCARGOS COMPLEMENTARES) - HORISTA	Livro SINAPI: Cálculos e Parâmetros	H	1,0000000	0,27	0,27
Insumo	00000246 SINAPI	AUXILIAR DE ENCANADOR OU BOMBEIRO HIDRÁULICO (HORISTA)	Mão de Obra	H	0,0179800	15,46	0,28
		MO sem LS =>	0,14	LS =>	0,13	MO com LS =>	0,27
		Valor do BDI =>	0,06			Valor com BDI =>	0,33
	Código Banco	Descrição	Tipo	Und	Quant.	Valor Unit	Total
Composição	95324 SINAPI	CURSO DE CAPACITAÇÃO PARA AZULEJISTA OU LADRILHEIRO (ENCARGOS COMPLEMENTARES) - HORISTA	Livro SINAPI: Cálculos e Parâmetros	H	1,0000000	0,29	0,29
Insumo	00004760 SINAPI	AZULEJISTA OU LADRILHEIRO (HORISTA)	Mão de Obra	H	0,0147600	20,19	0,30
		MO sem LS =>	0,15	LS =>	0,14	MO com LS =>	0,29
		Valor do BDI =>	0,06			Valor com BDI =>	0,35
	Código Banco	Descrição	Tipo	Und	Quant.	Valor Unit	Total
Composição	95329 SINAPI	CURSO DE CAPACITAÇÃO PARA CARPINTEIRO DE ESQUADRIA (ENCARGOS COMPLEMENTARES) - HORISTA	Livro SINAPI: Cálculos e Parâmetros	H	1,0000000	0,28	0,28
Insumo	00001214 SINAPI	CARPINTEIRO DE ESQUADRIAS (HORISTA)	Mão de Obra	H	0,0147600	19,22	0,28
		MO sem LS =>	0,14	LS =>	0,14	MO com LS =>	0,28
		Valor do BDI =>	0,06			Valor com BDI =>	0,34
	Código Banco	Descrição	Tipo	Und	Quant.	Valor Unit	Total
Composição	95330 SINAPI	CURSO DE CAPACITAÇÃO PARA CARPINTEIRO DE FÓRMAS (ENCARGOS COMPLEMENTARES) - HORISTA	Livro SINAPI: Cálculos e Parâmetros	H	1,0000000	0,23	0,23
Insumo	00001213 SINAPI	CARPINTEIRO DE FORMAS PARA CONCRETO (HORISTA)	Mão de Obra	H	0,0115400	20,19	0,23
		MO sem LS =>	0,12	LS =>	0,11	MO com LS =>	0,23
		Valor do BDI =>	0,05			Valor com BDI =>	0,28

OBRA
CONSTRUÇÃO DE UM BLOCO COM BANHEIROS COLETIVOS NA UNIDADE ESCOLAR MANOEL CORRÊA

Bancos
SINAPI - 02/2026 - Piauí
ORSE - 12/2025 - Sergipe
SEINFRA - 028 - Ceará

B.D.I.
23,93%

Encargos Sociais
Desonerado:
Horista: 90,66%
Mensalista: 52,90%

Composições Analíticas com Preço Unitário

Composições Principais

	Código	Banco	Descrição	Tipo	Und	Quant.	Valor Unit	Total	
Composição	95332	SINAPI	CURSO DE CAPACITAÇÃO PARA ELETRICISTA (ENCARGOS COMPLEMENTARES) - HORISTA	Livro SINAPI: Cálculos e Parâmetros	H	1,0000000	0,75	0,75	
Insumo	00002436	SINAPI	ELETRICISTA (HORISTA)	Mão de Obra	H	0,0373200	20,19	0,75	
				MO sem LS =>	0,39	LS =>	0,36	MO com LS =>	0,75
				Valor do BDI =>	0,17			Valor com BDI =>	0,92
	Código	Banco	Descrição	Tipo	Und	Quant.	Valor Unit	Total	
Composição	95335	SINAPI	CURSO DE CAPACITAÇÃO PARA ENCANADOR OU BOMBEIRO HIDRÁULICO (ENCARGOS COMPLEMENTARES) - HORISTA	Livro SINAPI: Cálculos e Parâmetros	H	1,0000000	0,36	0,36	
Insumo	00002696	SINAPI	ENCANADOR OU BOMBEIRO HIDRAULICO (HORISTA)	Mão de Obra	H	0,0179800	20,19	0,36	
				MO sem LS =>	0,18	LS =>	0,18	MO com LS =>	0,36
				Valor do BDI =>	0,08			Valor com BDI =>	0,44
	Código	Banco	Descrição	Tipo	Und	Quant.	Valor Unit	Total	
Composição	95338	SINAPI	CURSO DE CAPACITAÇÃO PARA IMPERMEABILIZADOR (ENCARGOS COMPLEMENTARES) - HORISTA	Livro SINAPI: Cálculos e Parâmetros	H	1,0000000	0,42	0,42	
Insumo	00012873	SINAPI	IMPERMEABILIZADOR (HORISTA)	Mão de Obra	H	0,0212000	20,19	0,43	
				MO sem LS =>	0,22	LS =>	0,20	MO com LS =>	0,42
				Valor do BDI =>	0,10			Valor com BDI =>	0,52
	Código	Banco	Descrição	Tipo	Und	Quant.	Valor Unit	Total	
Composição	95344	SINAPI	CURSO DE CAPACITAÇÃO PARA MONTADOR DE ESTRUTURA METÁLICA (ENCARGOS COMPLEMENTARES) - HORISTA	Livro SINAPI: Cálculos e Parâmetros	H	1,0000000	0,17	0,17	
Insumo	00044497	SINAPI	MONTADOR DE ESTRUTURAS METALICAS HORISTA	Mão de Obra	H	0,0115400	15,55	0,18	
				MO sem LS =>	0,08	LS =>	0,09	MO com LS =>	0,17
				Valor do BDI =>	0,04			Valor com BDI =>	0,21
	Código	Banco	Descrição	Tipo	Und	Quant.	Valor Unit	Total	
Composição	95347	SINAPI	CURSO DE CAPACITAÇÃO PARA MOTORISTA DE CAMINHÃO (ENCARGOS COMPLEMENTARES) - HORISTA	Livro SINAPI: Cálculos e Parâmetros	H	1,0000000	0,10	0,10	
Insumo	00004093	SINAPI	MOTORISTA DE CAMINHAO (HORISTA)	Mão de Obra	H	0,0050900	20,19	0,10	
				MO sem LS =>	0,05	LS =>	0,05	MO com LS =>	0,10
				Valor do BDI =>	0,02			Valor com BDI =>	0,12
	Código	Banco	Descrição	Tipo	Und	Quant.	Valor Unit	Total	
Composição	95389	SINAPI	CURSO DE CAPACITAÇÃO PARA OPERADOR DE BETONEIRA ESTACIONÁRIA/MISTURADOR (ENCARGOS COMPLEMENTARES) - HORISTA	Livro SINAPI: Cálculos e Parâmetros	H	1,0000000	0,16	0,16	
Insumo	00037666	SINAPI	OPERADOR DE BETONEIRA ESTACIONARIA / MISTURADOR (HORISTA)	Mão de Obra	H	0,0083100	19,93	0,17	
				MO sem LS =>	0,08	LS =>	0,08	MO com LS =>	0,16
				Valor do BDI =>	0,03			Valor com BDI =>	0,19
	Código	Banco	Descrição	Tipo	Und	Quant.	Valor Unit	Total	
Composição	95358	SINAPI	CURSO DE CAPACITAÇÃO PARA OPERADOR DE GUINCHO (ENCARGOS COMPLEMENTARES) - HORISTA	Livro SINAPI: Cálculos e Parâmetros	H	1,0000000	0,32	0,32	
Insumo	00004253	SINAPI	OPERADOR DE GUINCHO OU GUINCHERO (HORISTA)	Mão de Obra	H	0,0163700	19,93	0,33	
				MO sem LS =>	0,16	LS =>	0,16	MO com LS =>	0,32
				Valor do BDI =>	0,07			Valor com BDI =>	0,39
	Código	Banco	Descrição	Tipo	Und	Quant.	Valor Unit	Total	
Composição	95360	SINAPI	CURSO DE CAPACITAÇÃO PARA OPERADOR DE MÁQUINAS E EQUIPAMENTOS (ENCARGOS COMPLEMENTARES) - HORISTA	Livro SINAPI: Cálculos e Parâmetros	H	1,0000000	0,22	0,22	
Insumo	00004230	SINAPI	OPERADOR DE MAQUINAS E TRATORES DIVERSOS - TERRAPLANAGEM (HORISTA)	Mão de Obra	H	0,0115400	19,93	0,23	
				MO sem LS =>	0,11	LS =>	0,11	MO com LS =>	0,22
				Valor do BDI =>	0,05			Valor com BDI =>	0,27
	Código	Banco	Descrição	Tipo	Und	Quant.	Valor Unit	Total	
Composição	95371	SINAPI	CURSO DE CAPACITAÇÃO PARA PEDREIRO (ENCARGOS COMPLEMENTARES) - HORISTA	Livro SINAPI: Cálculos e Parâmetros	H	1,0000000	0,42	0,42	
Insumo	00004750	SINAPI	PEDREIRO (HORISTA)	Mão de Obra	H	0,0212000	20,19	0,43	
				MO sem LS =>	0,22	LS =>	0,20	MO com LS =>	0,42
				Valor do BDI =>	0,10			Valor com BDI =>	0,52
	Código	Banco	Descrição	Tipo	Und	Quant.	Valor Unit	Total	
Composição	95372	SINAPI	CURSO DE CAPACITAÇÃO PARA PINTOR (ENCARGOS COMPLEMENTARES) - HORISTA	Livro SINAPI: Cálculos e Parâmetros	H	1,0000000	0,29	0,29	
Insumo	00004783	SINAPI	PINTOR (HORISTA)	Mão de Obra	H	0,0147600	20,19	0,30	
				MO sem LS =>	0,15	LS =>	0,14	MO com LS =>	0,29
				Valor do BDI =>	0,06			Valor com BDI =>	0,35
	Código	Banco	Descrição	Tipo	Und	Quant.	Valor Unit	Total	
Composição	95378	SINAPI	CURSO DE CAPACITAÇÃO PARA SERVENTE (ENCARGOS COMPLEMENTARES) - HORISTA	Livro SINAPI: Cálculos e Parâmetros	H	1,0000000	0,31	0,31	
Insumo	00006111	SINAPI	SERVENTE DE OBRAS (HORISTA)	Mão de Obra	H	0,0212000	14,76	0,31	
				MO sem LS =>	0,16	LS =>	0,15	MO com LS =>	0,31
				Valor do BDI =>	0,07			Valor com BDI =>	0,38
	Código	Banco	Descrição	Tipo	Und	Quant.	Valor Unit	Total	
Composição	95385	SINAPI	CURSO DE CAPACITAÇÃO PARA TELHADISTA (ENCARGOS COMPLEMENTARES) - HORISTA	Livro SINAPI: Cálculos e Parâmetros	H	1,0000000	0,22	0,22	
Insumo	00012869	SINAPI	TELHADOR / TELHADISTA (HORISTA)	Mão de Obra	H	0,0115400	19,93	0,23	
				MO sem LS =>	0,11	LS =>	0,11	MO com LS =>	0,22
				Valor do BDI =>	0,05			Valor com BDI =>	0,27
	Código	Banco	Descrição	Tipo	Und	Quant.	Valor Unit	Total	

OBRA
CONSTRUÇÃO DE UM BLOCO COM BANHEIROS COLETIVOS NA UNIDADE ESCOLAR MANOEL CORRÊA

Bancos
SINAPI - 02/2026 - Piauí
ORSE - 12/2025 - Sergipe
SEINFRA - 028 - Ceará

B.D.I.
23,93%

Encargos Sociais
Desonerado:
Horista: 90,66%
Mensalista: 52,90%

Composições Analíticas com Preço Unitário

Composições Principais

Composição	88264	SINAPI	ELETRICISTA COM ENCARGOS COMPLEMENTARES	Livro SINAPI: Cálculos e Parâmetros	H	1,0000000	28,42	28,42
Composição Auxiliar	95332	SINAPI	CURSO DE CAPACITAÇÃO PARA ELETRICISTA (ENCARGOS COMPLEMENTARES) - HORISTA	Livro SINAPI: Cálculos e Parâmetros	H	1,0000000	0,75	0,75
Insumo	00043460	SINAPI	FERRAMENTAS - FAMÍLIA ELETRICISTA - HORISTA (ENCARGOS COMPLEMENTARES - COLETADO CAIXA)	0	H	1,0000000	1,29	1,29
Insumo	00043484	SINAPI	EPI - FAMÍLIA ELETRICISTA - HORISTA (ENCARGOS COMPLEMENTARES - COLETADO CAIXA)	0	H	1,0000000	1,69	1,69
Insumo	00037373	SINAPI	SEGURO - HORISTA (COLETADO CAIXA - ENCARGOS COMPLEMENTARES)	0	H	1,0000000	0,11	0,11
Insumo	00037371	SINAPI	TRANSPORTE - HORISTA (COLETADO CAIXA - ENCARGOS COMPLEMENTARES)	0	H	1,0000000	0,48	0,48
Insumo	00037370	SINAPI	ALIMENTACAO - HORISTA (COLETADO CAIXA - ENCARGOS COMPLEMENTARES)	0	H	1,0000000	2,49	2,49
Insumo	00037372	SINAPI	EXAMES - HORISTA (COLETADO CAIXA - ENCARGOS COMPLEMENTARES)	0	H	1,0000000	1,42	1,42
Insumo	00002436	SINAPI	ELETRICISTA (HORISTA)	Mão de Obra	H	1,0000000	20,19	20,19

	Código	Banco	Descrição	Tipo	Und	Quant.	Valor Unit	Total
Composição	91845	SINAPI	ELETRODUTO FLEXÍVEL CORRUGADO REFORÇADO, PVC, DN 25 MM (3/4"), PARA CIRCUITOS TERMINAIS, INSTALADO EM LAJE - FORNECIMENTO E INSTALAÇÃO. AF_03/2023	Instalações Elétricas - Eletrodutos Embutidos, Cabos, Caixas, Tomadas e Interruptores	M	1,0000000	8,48	8,48
Composição Auxiliar	88264	SINAPI	ELETRICISTA COM ENCARGOS COMPLEMENTARES	Livro SINAPI: Cálculos e Parâmetros	H	0,0710000	28,42	2,01
Composição Auxiliar	88247	SINAPI	AUXILIAR DE ELETRICISTA COM ENCARGOS COMPLEMENTARES	Livro SINAPI: Cálculos e Parâmetros	H	0,0710000	23,51	1,66
Insumo	00039244	SINAPI	ELETRODUTO PVC FLEXIVEL CORRUGADO, REFORCADO, COR LARANJA, DE 25 MM, PARA LAJES E PISOS	Material	M	1,1000000	4,35	4,79
Insumo	00043132	SINAPI	ARAME RECOZIDO 16 BWG, D = 1,65 MM (0,016 KG/M) OU 18 BWG, D = 1,25 MM (0,01 KG/M)	Material	KG	0,0018000	21,27	0,04

	Código	Banco	Descrição	Tipo	Und	Quant.	Valor Unit	Total
Composição	91855	SINAPI	ELETRODUTO FLEXÍVEL CORRUGADO REFORÇADO, PVC, DN 25 MM (3/4"), PARA CIRCUITOS TERMINAIS, INSTALADO EM PAREDE - FORNECIMENTO E INSTALAÇÃO. AF_03/2023	Instalações Elétricas - Eletrodutos Embutidos, Cabos, Caixas, Tomadas e Interruptores	M	1,0000000	11,37	11,37
Composição Auxiliar	88247	SINAPI	AUXILIAR DE ELETRICISTA COM ENCARGOS COMPLEMENTARES	Livro SINAPI: Cálculos e Parâmetros	H	0,1340000	23,51	3,15
Composição Auxiliar	88264	SINAPI	ELETRICISTA COM ENCARGOS COMPLEMENTARES	Livro SINAPI: Cálculos e Parâmetros	H	0,1340000	28,42	3,80
Insumo	00039244	SINAPI	ELETRODUTO PVC FLEXÍVEL CORRUGADO, REFORÇADO, COR LARANJA, DE 25 MM. PARA LAJES E PISOS	Material	M	1,0170000	4,35	4,42

	Código	Banco	Descrição	Tipo	Und	Quant.	Valor Unit	Total
Composição	88267	SINAPI	ENCANADOR OU BOMBEIRO HIDRÁULICO COM ENCARGOS COMPLEMENTARES	Livro SINAPI: Cálculos e Parâmetros	H	1,0000000	27,15	27,15
Composição Auxiliar	95335	SINAPI	CURSO DE CAPACITAÇÃO PARA ENCANADOR OU BOMBEIRO HIDRÁULICO (ENCARGOS COMPLEMENTARES) - HORISTA	Livro SINAPI: Cálculos e Parâmetros	H	1,0000000	0,36	0,36
Insumo	00037370	SINAPI	ALIMENTACAO - HORISTA (COLETADO CAIXA - ENCARGOS COMPLEMENTARES)	0	H	1,0000000	2,49	2,49
Insumo	00037373	SINAPI	SEGURO - HORISTA (COLETADO CAIXA - ENCARGOS COMPLEMENTARES)	0	H	1,0000000	0,11	0,11
Insumo	00043485	SINAPI	EPI - FAMILIA ENCANADOR - HORISTA (ENCARGOS COMPLEMENTARES - COLETADO CAIXA)	0	H	1,0000000	1,52	1,52
Insumo	00002696	SINAPI	ENCANADOR OU BOMBEIRO HIDRAULICO (HORISTA)	Mão de Obra	H	1,0000000	20,19	20,19
Insumo	00037372	SINAPI	EXAMES - HORISTA (COLETADO CAIXA - ENCARGOS COMPLEMENTARES)	0	H	1,0000000	1,42	1,42
Insumo	00043461	SINAPI	FERRAMENTAS - FAMILIA ENCANADOR - HORISTA (ENCARGOS COMPLEMENTARES - COLETADO CAIXA)	0	H	1,0000000	0,58	0,58
Insumo	00037371	SINAPI	TRANSPORTE - HORISTA (COLETADO CAIXA - ENCARGOS COMPLEMENTARES)	0	H	1,0000000	0,48	0,48

	Código	Banco	Descrição	Tipo	Und	Quant.	Valor Unit	Total
Composição	10554	ORSE	Encargos Complementares - Encanador	Provisórios	h	1,0000000	3,80	3,80
Item	Código	Banco	Descrição	Tipo	Und	Quant.	Valor Unit	Total
Insumo	00012893/SINA	ORSE	Bota de segurança com biqueira de aço e colarinho acolchoado	Material	par	0,0008000	73,93	0,05
Insumo	158	ORSE	Almoço (Participação do empregador)	Material	un	0,1018000	14,00	1,42
Insumo	941	ORSE	Fardamento com mangas curta	Material	un	0,0015000	193,04	0,28
Insumo	11255	ORSE	Tarracha para tubos PVC de 1"	Material	un	0,0006000	49,00	0,02
Insumo	10593	ORSE	Praio simples 30cm	Material	un	0,0001000	19,57	0,00
Insumo	10362	ORSE	Seguro de vida e acidente em grupo	Serviços	un	0,0045000	12,54	0,05
Insumo	1651	ORSE	Óculos branco proteção	Material	pr	0,0008000	6,00	0,00
Insumo	00012895/SINA	ORSE	Capacete de segurança aba frontal com suspensão de polietileno, sem jugular (classe b)	Material	un	0,0006000	13,50	0,00
Insumo	11253	ORSE	Tarracha para tubos PVC de 1/2"	Material	un	0,0011000	34,80	0,03

OBRA
CONSTRUÇÃO DE UM BLOCO COM BANHEIROS COLETIVOS NA UNIDADE ESCOLAR MANOEL CORRÊA

Bancos
SINAPI - 02/2026 - Piauí
ORSE - 12/2025 - Sergipe
SEINFRA - 028 - Ceará

B.D.I.
23,93%

Encargos Sociais
Desonerado:
Horista: 90,66%
Mensalista: 52,90%

Composições Analíticas com Preço Unitário

Composições Principais								
Insumo	10599	ORSE	Protetor solar fps 30 com 120ml	Material	un	0,0018000	18,00	0,03
Insumo	10492	ORSE	Cesta Básica	Material	un	0,0045000	205,00	0,92
Insumo	11257	ORSE	Tarracha para tubos PVC de 1 1/4"	Material	un	0,0004000	32,30	0,01
Insumo	00012892/SINA	ORSE	Luva raspa de couro, cano curto (punho 7" cm)	Material	par	0,0023000	10,87	0,02
Insumo	2378	ORSE	Vale transporte	Material	un	0,0654000	4,50	0,29
Insumo	11256	ORSE	Tarracha para tubos PVC de 1 1/2"	Material	un	0,0004000	92,70	0,03
Insumo	10596	ORSE	Protetor auricular	Material	un	0,0045000	4,81	0,02
Insumo	00012894/SINA	ORSE	Capa para chuva em pvc com forro de poliester, com capuz (amarela ou azul)	Material	un	0,0002000	20,11	0,00
Insumo	10517	ORSE	Exames admissionais/demissionais (checkup)	Serviços	cj	0,0004000	300,00	0,12
Insumo	10592	ORSE	Lima chata 12"	Material	un	0,0001000	38,17	0,00
Insumo	11254	ORSE	Tarracha para tubos PVC de 3/4"	Material	un	0,0007000	27,49	0,01
Insumo	10761	ORSE	Refeição - café da manhã (café com leite e dois pães com manteiga)	Serviços	un	0,1018000	5,00	0,50

Detalhamento de Cálculo ORSE

Item	Código	Banco	Descrição	Tipo	Und	Quant.	Valor Unit	Total
Insumo	00012893/SINA	ORSE	Bota de segurança com biqueira de aço e colarinho acolchoado	Material	par	0,0008000	73,93	0,05
Insumo	158	ORSE	Almoço (Participação do empregador)	Material	un	0,1018000	14,00	1,42
Insumo	941	ORSE	Fardamento com mangas curta	Material	un	0,0015000	193,04	0,28
Insumo	11255	ORSE	Tarracha para tubos PVC de 1"	Material	un	0,0006000	49,00	0,02
Insumo	10593	ORSE	Praio simples 30cm	Material	un	0,0001000	19,57	0,00
Insumo	10362	ORSE	Seguro de vida e acidente em grupo	Serviços	un	0,0045000	12,54	0,05
Insumo	1651	ORSE	Óculos branco proteção	Material	pr	0,0008000	6,00	0,00
Insumo	00012895/SINA	ORSE	Capacete de segurança aba frontal com suspensao de polietileno, sem jugular (classe b)	Material	un	0,0006000	13,50	0,00
Insumo	11253	ORSE	Tarracha para tubos PVC de 1/2"	Material	un	0,0011000	34,80	0,03
Insumo	10599	ORSE	Protetor solar fps 30 com 120ml	Material	un	0,0018000	18,00	0,03
Insumo	10492	ORSE	Cesta Básica	Material	un	0,0045000	205,00	0,92
Insumo	11257	ORSE	Tarracha para tubos PVC de 1 1/4"	Material	un	0,0004000	32,30	0,01
Insumo	00012892/SINA	ORSE	Luva raspa de couro, cano curto (punho 7" cm)	Material	par	0,0023000	10,87	0,02
Insumo	2378	ORSE	Vale transporte	Material	un	0,0654000	4,50	0,29
Insumo	11256	ORSE	Tarracha para tubos PVC de 1 1/2"	Material	un	0,0004000	92,70	0,03
Insumo	10596	ORSE	Protetor auricular	Material	un	0,0045000	4,81	0,02
Insumo	00012894/SINA	ORSE	Capa para chuva em pvc com forro de poliester, com capuz (amarela ou azul)	Material	un	0,0002000	20,11	0,00
Insumo	10517	ORSE	Exames admissionais/demissionais (checkup)	Serviços	cj	0,0004000	300,00	0,12
Insumo	10592	ORSE	Lima chata 12"	Material	un	0,0001000	38,17	0,00
Insumo	11254	ORSE	Tarracha para tubos PVC de 3/4"	Material	un	0,0007000	27,49	0,01
Insumo	10761	ORSE	Refeição - café da manhã (café com leite e dois pães com manteiga)	Serviços	un	0,1018000	5,00	0,50

MO sem LS => 0,00 LS => 0,00 MO com LS => 0,00
Valor do BDI => 0,90 Valor com BDI => 4,70

	Código	Banco	Descrição	Tipo	Und	Quant.	Valor Unit	Total
Composição	10550	ORSE	Encargos Complementares - Pedreiro	Provisórios	h	1,0000000	3,73	3,73
Item	Código	Banco	Descrição	Tipo	Und	Quant.	Valor Unit	Total
Insumo	10282	ORSE	Regua de aluminio c/ 2,00m (para pedreiro)	Material	un	0,0002000	44,00	0,00
Insumo	4174	ORSE	Desempenadeira de aço lisa, cabo madeira, ref:143, Atlas ou similar	Material	un	0,0005000	12,90	0,00
Insumo	11264	ORSE	Marreta de 1/2 kg com cabo	Material	un	0,0002000	13,52	0,00
Insumo	10596	ORSE	Protetor auricular	Material	un	0,0045000	4,81	0,02
Insumo	10789	ORSE	Nível de bolha de madeira	Material	un	0,0002000	15,40	0,00
Insumo	00012892/SINA	ORSE	Luva raspa de couro, cano curto (punho 7" cm)	Material	par	0,0023000	10,87	0,02
Insumo	11265	ORSE	Martelo de borracha com cabo	Material	un	0,0004000	18,75	0,00
Insumo	10599	ORSE	Protetor solar fps 30 com 120ml	Material	un	0,0018000	18,00	0,03
Insumo	11247	ORSE	Serra mármore	Material	un	0,0001000	319,90	0,03
Insumo	10362	ORSE	Seguro de vida e acidente em grupo	Serviços	un	0,0045000	12,54	0,05

OBRA
CONSTRUÇÃO DE UM BLOCO COM BANHEIROS COLETIVOS NA UNIDADE ESCOLAR MANOEL CORRÊA

Bancos
SINAPI - 02/2026 - Piauí
ORSE - 12/2025 - Sergipe
SEINFRA - 028 - Ceará

B.D.I.
23,93%

Encargos Sociais
Desonerado:
Horista: 90,66%
Mensalista: 52,90%

Composições Analíticas com Preço Unitário										
Composições Principais										
Insumo	2378	ORSE	Vale transporte	Material	un	0,0654000	4,50	0,29		
Insumo	00012894/SINA	ORSE	Capa para chuva em pvc com forro de poliester, com capuz (amarela ou azul)	Material	un	0,0002000	20,11	0,00		
Insumo		10517	ORSE	Exames admissionais/demissionais (checkup)	Serviços	cj	0,0004000	300,00	0,12	
Insumo	158	ORSE	Almoço (Participação do empregador)	Material	un	0,1018000	14,00	1,42		
Insumo	10761	ORSE	Refeição - café da manhã (café com leite e dois pães com manteiga)	Serviços	un	0,1018000	5,00	0,50		
Insumo	00012893/SINA	ORSE	Bota de segurança com biqueira de aço e colarinho acolchoado	Material	par	0,0008000	73,93	0,05		
Insumo		4722	ORSE	Colher de pedreiro	Material	un	0,0004000	18,80	0,00	
Insumo	941	ORSE	Fardamento com mangas curta	Material	un	0,0015000	193,04	0,28		
Insumo	00012895/SINA	ORSE	Capacete de segurança aba frontal com suspensao de polietileno, sem jugular (classe b)	Material	un	0,0006000	13,50	0,00		
Insumo		1651	ORSE	Óculos branco proteção	Material	pr	0,0008000	6,00	0,00	
Insumo	10492	ORSE	Cesta Básica	Material	un	0,0045000	205,00	0,92		
Insumo	10790	ORSE	Prumo de face	Material	un	0,0001000	25,95	0,00		
Insumo	11243	ORSE	Martelo sem unha	Material	un	0,0001000	28,00	0,00		
Insumo	11246	ORSE	Escala métrica de bambú	Material	Un	0,0007000	10,22	0,00		
Insumo	11245	ORSE	Desempoladeira de madeira 12x22	Material	un	0,0007000	11,60	0,00		
Detalhamento de Cálculo ORSE										
Item	Código	Banco	Descrição	Tipo	Und	Quant.	Valor Unit	Total		
Insumo	10282	ORSE	Regua de aluminio c/ 2,00m (para pedreiro)	Material	un	0,0002000	44,00	0,00		
Insumo	4174	ORSE	Desempenadeira de aço lisa, cabo madeira, ref:143, Atlas ou similar	Material	un	0,0005000	12,90	0,00		
Insumo	11264	ORSE	Marreta de 1/2 kg com cabo	Material	un	0,0002000	13,52	0,00		
Insumo	10596	ORSE	Protetor auricular	Material	un	0,0045000	4,81	0,02		
Insumo	10789	ORSE	Nível de bolha de madeira	Material	un	0,0002000	15,40	0,00		
Insumo	00012892/SINA	ORSE	Luva raspa de couro, cano curto (punho 7" cm)	Material	par	0,0023000	10,87	0,02		
Insumo		11265	ORSE	Martelo de borracha com cabo	Material	un	0,0004000	18,75	0,00	
Insumo	10599	ORSE	Protetor solar fps 30 com 120ml	Material	un	0,0018000	18,00	0,03		
Insumo	11247	ORSE	Serra mármore	Material	un	0,0001000	319,90	0,03		
Insumo	10362	ORSE	Seguro de vida e acidente em grupo	Serviços	un	0,0045000	12,54	0,05		
Insumo	2378	ORSE	Vale transporte	Material	un	0,0654000	4,50	0,29		
Insumo	00012894/SINA	ORSE	Capa para chuva em pvc com forro de poliester, com capuz (amarela ou azul)	Material	un	0,0002000	20,11	0,00		
Insumo		10517	ORSE	Exames admissionais/demissionais (checkup)	Serviços	cj	0,0004000	300,00	0,12	
Insumo	158	ORSE	Almoço (Participação do empregador)	Material	un	0,1018000	14,00	1,42		
Insumo	10761	ORSE	Refeição - café da manhã (café com leite e dois pães com manteiga)	Serviços	un	0,1018000	5,00	0,50		
Insumo	00012893/SINA	ORSE	Bota de segurança com biqueira de aço e colarinho acolchoado	Material	par	0,0008000	73,93	0,05		
Insumo		4722	ORSE	Colher de pedreiro	Material	un	0,0004000	18,80	0,00	
Insumo	941	ORSE	Fardamento com mangas curta	Material	un	0,0015000	193,04	0,28		
Insumo	00012895/SINA	ORSE	Capacete de segurança aba frontal com suspensao de polietileno, sem jugular (classe b)	Material	un	0,0006000	13,50	0,00		
Insumo		1651	ORSE	Óculos branco proteção	Material	pr	0,0008000	6,00	0,00	
Insumo	10492	ORSE	Cesta Básica	Material	un	0,0045000	205,00	0,92		
Insumo	10790	ORSE	Prumo de face	Material	un	0,0001000	25,95	0,00		
Insumo	11243	ORSE	Martelo sem unha	Material	un	0,0001000	28,00	0,00		
Insumo	11246	ORSE	Escala métrica de bambú	Material	Un	0,0007000	10,22	0,00		
Insumo	11245	ORSE	Desempoladeira de madeira 12x22	Material	un	0,0007000	11,60	0,00		
					MO sem LS =>	0,00	LS =>	0,00	MO com LS =>	0,00
					Valor do BDI =>	0,89			Valor com BDI =>	4,62
Composição	Código	Banco	Descrição	Tipo	Und	Quant.	Valor Unit	Total		
	10549	ORSE	Encargos Complementares - Servente	Provisórios	h	1,0000000	3,86	3,86		
Item	Código	Banco	Descrição	Tipo	Und	Quant.	Valor Unit	Total		
Insumo	00012892/SINA	ORSE	Luva raspa de couro, cano curto (punho 7" cm)	Material	par	0,0023000	10,87	0,02		
Insumo		00012893/SINA	ORSE	Bota de segurança com biqueira de aço e colarinho acolchoado	Material	par	0,0008000	73,93	0,05	
Insumo	10596	ORSE	Protetor auricular	Material	un	0,0045000	4,81	0,02		

OBRA
CONSTRUÇÃO DE UM BLOCO COM BANHEIROS COLETIVOS NA UNIDADE ESCOLAR MANOEL CORRÊA

Bancos
SINAPI - 02/2026 - Piauí
ORSE - 12/2025 - Sergipe
SEINFRA - 028 - Ceará

B.D.I.
23,93%

Encargos Sociais
Desonerado:
Horista: 90,66%
Mensalista: 52,90%

Composições Analíticas com Preço Unitário

Composições Principais

Insumo	4729	ORSE	Marreta 1 kg com cabo	Material	un	0,0001000	37,80	0,00
Insumo	10599	ORSE	Protetor solar fps 30 com 120ml	Material	un	0,0018000	18,00	0,03
Insumo	10761	ORSE	Refeição - café da manhã (café com leite e dois pães com manteiga)	Serviços	un	0,1018000	5,00	0,50
Insumo	00012894/SINA	ORSE	Capa para chuva em pvc com forro de poliester, com capuz (amarela ou azul)	Material	un	0,0002000	20,11	0,00
Insumo	10517	ORSE	Exames admissionais/demissionais (checkup)	Serviços	cj	0,0004000	300,00	0,12
Insumo	00012895/SINA	ORSE	Capacete de segurança aba frontal com suspensao de polietileno, sem jugular (classe b)	Material	un	0,0006000	13,50	0,00
Insumo	4728	ORSE	Talhadeira chata 10"	Material	un	0,0003000	18,58	0,00
Insumo	941	ORSE	Fardamento com mangas curta	Material	un	0,0015000	193,04	0,28
Insumo	10362	ORSE	Seguro de vida e acidente em grupo	Serviços	un	0,0045000	12,54	0,05
Insumo	10492	ORSE	Cesta Básica	Material	un	0,0045000	205,00	0,92
Insumo	158	ORSE	Almoço (Participação do empregador)	Material	un	0,1018000	14,00	1,42
Insumo	1651	ORSE	Óculos branco proteção	Material	pr	0,0008000	6,00	0,00
Insumo	00002711/SINA	ORSE	Carrinho de mao, em aco, com capacidade de *45 a 65" l / *100" kg, pneu com camara	Material	un	0,0002000	185,00	0,03
Insumo	2378	ORSE	Vale transporte	Material	un	0,0941000	4,50	0,42
Insumo	10788	ORSE	Pá quadrada	Material	un	0,0002000	36,90	0,00

Detalhamento de Cálculo ORSE

Item	Código	Banco	Descrição	Tipo	Und	Quant.	Valor Unit	Total
Insumo	00012892/SINA	ORSE	Luva raspa de couro, cano curto (punho *7" cm)	Material	par	0,0023000	10,87	0,02
Insumo	00012893/SINA	ORSE	Bota de segurança com biqueira de aco e colarinho acolchoado	Material	par	0,0008000	73,93	0,05
Insumo	10596	ORSE	Protetor auricular	Material	un	0,0045000	4,81	0,02
Insumo	4729	ORSE	Marreta 1 kg com cabo	Material	un	0,0001000	37,80	0,00
Insumo	10599	ORSE	Protetor solar fps 30 com 120ml	Material	un	0,0018000	18,00	0,03
Insumo	10761	ORSE	Refeição - café da manhã (café com leite e dois pães com manteiga)	Serviços	un	0,1018000	5,00	0,50
Insumo	00012894/SINA	ORSE	Capa para chuva em pvc com forro de poliester, com capuz (amarela ou azul)	Material	un	0,0002000	20,11	0,00
Insumo	10517	ORSE	Exames admissionais/demissionais (checkup)	Serviços	cj	0,0004000	300,00	0,12
Insumo	00012895/SINA	ORSE	Capacete de segurança aba frontal com suspensao de polietileno, sem jugular (classe b)	Material	un	0,0006000	13,50	0,00
Insumo	4728	ORSE	Talhadeira chata 10"	Material	un	0,0003000	18,58	0,00
Insumo	941	ORSE	Fardamento com mangas curta	Material	un	0,0015000	193,04	0,28
Insumo	10362	ORSE	Seguro de vida e acidente em grupo	Serviços	un	0,0045000	12,54	0,05
Insumo	10492	ORSE	Cesta Básica	Material	un	0,0045000	205,00	0,92
Insumo	158	ORSE	Almoço (Participação do empregador)	Material	un	0,1018000	14,00	1,42
Insumo	1651	ORSE	Óculos branco proteção	Material	pr	0,0008000	6,00	0,00
Insumo	00002711/SINA	ORSE	Carrinho de mao, em aco, com capacidade de *45 a 65" l / *100" kg, pneu com camara	Material	un	0,0002000	185,00	0,03
Insumo	2378	ORSE	Vale transporte	Material	un	0,0941000	4,50	0,42
Insumo	10788	ORSE	Pá quadrada	Material	un	0,0002000	36,90	0,00

MO sem LS => 0,00 LS => 0,00 MO com LS => 0,00
Valor do BDI => 0,92 Valor com BDI => 4,78

	Código	Banco	Descrição	Tipo	Und	Quant.	Valor Unit	Total
Composição	92273	SINAPI	FABRICAÇÃO DE ESCORAS DO TIPO PONTALETE, EM MADEIRA, PARA PÉ-DIREITO SIMPLES. AF_09/2020	Fôrmas para Estruturas de Concreto Armado	M	1,0000000	17,34	17,34
Composição Auxiliar	91693	SINAPI	SERRA CIRCULAR DE BANCADA COM MOTOR ELÉTRICO POTÊNCIA DE 5HP, COM COIFA PARA DISCO 10" - CHI DIURNO. AF_08/2015	Custos Horários Produtivo e Improdutivo dos Equipamentos	CHI	0,0300000	25,93	0,77
Composição Auxiliar	88239	SINAPI	AJUDANTE DE CARPINTEIRO COM ENCARGOS COMPLEMENTARES	Livro SINAPI: Cálculos e Parâmetros	H	0,0210000	22,41	0,47
Composição Auxiliar	91692	SINAPI	SERRA CIRCULAR DE BANCADA COM MOTOR ELÉTRICO POTÊNCIA DE 5HP, COM COIFA PARA DISCO 10" - CHP DIURNO. AF_08/2015	Custos Horários Produtivo e Improdutivo dos Equipamentos	CHP	0,0070000	27,48	0,19
Composição Auxiliar	88262	SINAPI	CARPINTEIRO DE FORMAS COM ENCARGOS COMPLEMENTARES	Livro SINAPI: Cálculos e Parâmetros	H	0,0910000	27,15	2,47
Insumo	00004491	SINAPI	PONTALETE *7,5 X 7,5" CM EM PINUS, MISTA OU EQUIVALENTE DA REGIAO - BRUTA	Material	M	1,3100000	9,91	12,98
Insumo	00005068	SINAPI	PREGO DE ACO POLIDO COM CABECA 17 X 21 (2 X 11)	Material	KG	0,0230000	20,34	0,47

MO sem LS => 1,52 LS => 1,39 MO com LS => 2,91
Valor do BDI => 4,14 Valor com BDI => 21,48

	Código	Banco	Descrição	Tipo	Und	Quant.	Valor Unit	Total
--	--------	-------	-----------	------	-----	--------	------------	-------

OBRA
CONSTRUÇÃO DE UM BLOCO COM BANHEIROS COLETIVOS NA UNIDADE ESCOLAR MANOEL CORRÊA

Bancos
SINAPI - 02/2026 - Piauí
ORSE - 12/2025 - Sergipe
SEINFRA - 028 - Ceará

B.D.I.
23,93%

Encargos Sociais
Desonerado:
Horista: 90,66%
Mensalista: 52,90%

Composições Analíticas com Preço Unitário

Composições Principais								
Composição	101995	SINAPI	FABRICAÇÃO DE FÔRMA PARA ESCADAS, COM 1 LANCE E LAJE PLANA, EM CHAPA DE MADEIRA COMPENSADA RESINADA, E= 17 MM. AF_11/2020	Escadas	m²	1,0000000	188,38	188,38
Composição Auxiliar	88239	SINAPI	AJUDANTE DE CARPINTEIRO COM ENCARGOS COMPLEMENTARES	Livro SINAPI: Cálculos e Parâmetros	H	0,1740000	22,41	3,89
Composição Auxiliar	91692	SINAPI	SERRA CIRCULAR DE BANCADA COM MOTOR ELÉTRICO POTÊNCIA DE 5HP, COM COIFA PARA DISCO 10" - CHP DIURNO. AF_08/2015	Custos Horários Produtivo e Improdutivo dos Equipamentos	CHP	0,0620000	27,48	1,70
Composição Auxiliar	91693	SINAPI	SERRA CIRCULAR DE BANCADA COM MOTOR ELÉTRICO POTÊNCIA DE 5HP, COM COIFA PARA DISCO 10" - CHI DIURNO. AF_08/2015	Custos Horários Produtivo e Improdutivo dos Equipamentos	CHI	0,1120000	25,93	2,90
Composição Auxiliar	88262	SINAPI	CARPINTEIRO DE FORMAS COM ENCARGOS COMPLEMENTARES	Livro SINAPI: Cálculos e Parâmetros	H	0,8720000	27,15	23,67
Insumo	00004491	SINAPI	PONTALETE "7,5 X 7,5" CM EM PINUS, MISTA OU EQUIVALENTE DA REGIAO - BRUTA	Material	M	7,1880000	9,91	71,23
Insumo	00020247	SINAPI	PREGO DE ACO POLIDO COM CABECA 15 X 15 (1 1/4 X 13)	Material	KG	0,0360000	22,53	0,81
Insumo	00005073	SINAPI	PREGO DE ACO POLIDO COM CABECA 17 X 24 (2 1/4 X 11)	Material	KG	0,0800000	20,74	1,66
Insumo	00004517	SINAPI	SARRAFO "2,5 X 7,5" CM EM PINUS, MISTA OU EQUIVALENTE DA REGIAO - BRUTA	Material	M	1,1980000	3,46	4,15
Insumo	00001358	SINAPI	CHAPA/PAINEL DE MADEIRA COMPENSADA RESINADA (MADEIRITE RESINADO ROSA) PARA FORMA DE CONCRETO, DE 2200 X 1100 MM, E = 17 MM	Material	m²	1,3280000	59,03	78,39

	Código	Banco	Descrição	Tipo	Und	Quant.	Valor Unit	Total	
Composição	92263	SINAPI	FABRICAÇÃO DE FÔRMA PARA PILARES E ESTRUTURAS SIMILARES, EM CHAPA DE MADEIRA COMPENSADA RESINADA, E = 17 MM. AF_09/2020	Fôrmas para Estruturas de Concreto Armado	m²	1,0000000	183,89	183,89	
Composição Auxiliar	88262	SINAPI	CARPINTEIRO DE FORMAS COM ENCARGOS COMPLEMENTARES	Livro SINAPI: Cálculos e Parâmetros	H	1,1800000	27,15	32,03	
Composição Auxiliar	88239	SINAPI	AJUDANTE DE CARPINTEIRO COM ENCARGOS COMPLEMENTARES	Livro SINAPI: Cálculos e Parâmetros	H	0,2500000	22,41	5,60	
Composição Auxiliar	91693	SINAPI	SERRA CIRCULAR DE BANCADA COM MOTOR ELÉTRICO POTÊNCIA DE 5HP, COM COIFA PARA DISCO 10" - CHI DIURNO. AF_08/2015	Custos Horários Produtivo e Improdutivo dos Equipamentos	CHI	0,2550000	25,93	6,61	
Composição Auxiliar	91692	SINAPI	SERRA CIRCULAR DE BANCADA COM MOTOR ELÉTRICO POTÊNCIA DE 5HP, COM COIFA PARA DISCO 10" - CHP DIURNO. AF_08/2015	Custos Horários Produtivo e Improdutivo dos Equipamentos	CHP	0,0630000	27,48	1,73	
Insumo	00004517	SINAPI	SARRAFO "2,5 X 7,5" CM EM PINUS, MISTA OU EQUIVALENTE DA REGIAO - BRUTA	Material	M	9,2370000	3,46	31,96	
Insumo	00005068	SINAPI	PREGO DE ACO POLIDO COM CABECA 17 X 21 (2 X 11)	Material	KG	0,2080000	20,34	4,23	
Insumo	00001358	SINAPI	CHAPA/PAINEL DE MADEIRA COMPENSADA RESINADA (MADEIRITE RESINADO ROSA) PARA FORMA DE CONCRETO, DE 2200 X 1100 MM, E = 17 MM	Material	m²	1,3360000	59,03	78,86	
Insumo	00004491	SINAPI	PONTALETE "7,5 X 7,5" CM EM PINUS, MISTA OU EQUIVALENTE DA REGIAO - BRUTA	Material	M	2,3080000	9,91	22,87	
				MO sem LS =>	18,04	LS =>	16,36	MO com LS =>	34,40
				Valor do BDI =>	44,00			Valor com BDI =>	227,89

	Código	Banco	Descrição	Tipo	Und	Quant.	Valor Unit	Total	
Composição	91304	SINAPI	FECHADURA DE EMBUTIR COM CILINDRO, EXTERNA, COMPLETA, ACABAMENTO PADRÃO POPULAR, INCLUSO EXECUÇÃO DE FURO - FORNECIMENTO E INSTALAÇÃO. AF_10/2025	Esquadrias - Portas	UN	1,0000000	119,82	119,82	
Composição Auxiliar	88316	SINAPI	SERVENTE COM ENCARGOS COMPLEMENTARES	Livro SINAPI: Cálculos e Parâmetros	H	0,4105743	22,46	9,22	
Composição Auxiliar	88261	SINAPI	CARPITEIRO DE ESQUADRIAS COM ENCARGOS COMPLEMENTARES	Livro SINAPI: Cálculos e Parâmetros	H	1,4528015	26,23	38,10	
Insumo	00003080	SINAPI	FECHADURA ESPELHO PARA PORTA EXTERNA, EM ACO INOX (MAQUINA, TESTA E CONTRA-TESTA) E EM ZAMAC (MACANETA, LINGUETA E TRINCOS) COM ACABAMENTO CROMADO, MAQUINA DE 40 MM, INCLUINDO CHAVE TIPO CILINDRO	Material	CJ	1,0000000	72,50	72,50	
					MO sem LS =>	18,09	LS =>	16,41	
					Valor do BDI =>	28,67	MO com LS =>	34,50	
					Valor com BDI =>				148,49

	Código	Banco	Descrição	Tipo	Und	Quant.	Valor Unit	Total	
Composição	93282	SINAPI	GUINCHO ELÉTRICO DE COLUNA, CAPACIDADE 400 KG, COM MOTO FREIO, MOTOR TRIFÁSICO DE 1,25 CV - CHI DIURNO. AF_03/2016	Custos Horários Produtivo e Improdutivo dos Equipamentos	CHI	1,0000000	26,39	26,39	
Composição Auxiliar	88295	SINAPI	OPERADOR DE GUINCHO COM ENCARGOS COMPLEMENTARES	Livro SINAPI: Cálculos e Parâmetros	H	1,0000000	25,93	25,93	
Composição Auxiliar	93277	SINAPI	GUINCHO ELÉTRICO DE COLUNA, CAPACIDADE 400 KG, COM MOTO FREIO, MOTOR TRIFÁSICO DE 1,25 CV - DEPRECIÇÃO. AF_03/2016	Depreciação, Juros, Impostos e Seguros, Manutenção e Materiais na Operação dos Equipamentos	H	1,0000000	0,38	0,38	
Composição Auxiliar	93278	SINAPI	GUINCHO ELÉTRICO DE COLUNA, CAPACIDADE 400 KG, COM MOTO FREIO, MOTOR TRIFÁSICO DE 1,25 CV - JUROS. AF_03/2016	Depreciação, Juros, Impostos e Seguros, Manutenção e Materiais na Operação dos Equipamentos	H	1,0000000	0,08	0,08	
					MO sem LS =>	10,62	LS =>	9,63	
					Valor do BDI =>	6,31	MO com LS =>	20,25	
					Valor com BDI =>				32,70

	Código	Banco	Descrição	Tipo	Und	Quant.	Valor Unit	Total
Composição	93281	SINAPI	GUINCHO ELÉTRICO DE COLUNA, CAPACIDADE 400 KG, COM MOTO FREIO, MOTOR TRIFÁSICO DE 1,25 CV - CHP DIURNO. AF_03/2016	Custos Horários Produtivo e Improdutivo dos Equipamentos	CHP	1,0000000	27,60	27,60
Composição Auxiliar	88295	SINAPI	OPERADOR DE GUINCHO COM ENCARGOS COMPLEMENTARES	Livro SINAPI: Cálculos e Parâmetros	H	1,0000000	25,93	25,93
Composição Auxiliar	93280	SINAPI	GUINCHO ELÉTRICO DE COLUNA, CAPACIDADE 400 KG, COM MOTO FREIO, MOTOR TRIFÁSICO DE 1,25 CV - MATERIAIS NA OPERAÇÃO. AF_03/2016	Depreciação, Juros, Impostos e Seguros, Manutenção e Materiais na Operação dos Equipamentos	H	1,0000000	0,85	0,85

OBRA
CONSTRUÇÃO DE UM BLOCO COM BANHEIROS COLETIVOS NA UNIDADE ESCOLAR MANOEL CORRÊA

Bancos
SINAPI - 02/2026 - Piauí
ORSE - 12/2025 - Sergipe
SEINFRA - 028 - Ceará

B.D.I.
23,93%

Encargos Sociais
Desonerado:
Horista: 90,66%
Mensalista: 52,90%

Composições Analíticas com Preço Unitário

Composições Principais

Composição Auxiliar	93278	SINAPI	GUINCHO ELÉTRICO DE COLUNA, CAPACIDADE 400 KG, COM MOTO FREIO, MOTOR TRIFÁSICO DE 1,25 CV - JUROS. AF_03/2016	Depreciação, Juros, Impostos e Seguros, Manutenção e Materiais na Operação dos Equipamentos	H	1,0000000	0,08	0,08
Composição Auxiliar	93279	SINAPI	GUINCHO ELÉTRICO DE COLUNA, CAPACIDADE 400 KG, COM MOTO FREIO, MOTOR TRIFÁSICO DE 1,25 CV - MANUTENÇÃO. AF_03/2016	Depreciação, Juros, Impostos e Seguros, Manutenção e Materiais na Operação dos Equipamentos	H	1,0000000	0,36	0,36
Composição Auxiliar	93277	SINAPI	GUINCHO ELÉTRICO DE COLUNA, CAPACIDADE 400 KG, COM MOTO FREIO, MOTOR TRIFÁSICO DE 1,25 CV - DEPRECIÇÃO. AF_03/2016	Depreciação, Juros, Impostos e Seguros, Manutenção e Materiais na Operação dos Equipamentos	H	1,0000000	0,38	0,38

MO sem LS => 10,62 LS => 9,63 MO com LS => 20,25
Valor do BDI => 6,60 Valor com BDI => 34,20

	Código	Banco	Descrição	Tipo	Und	Quant.	Valor Unit	Total
Composição	93277	SINAPI	GUINCHO ELÉTRICO DE COLUNA, CAPACIDADE 400 KG, COM MOTO FREIO, MOTOR TRIFÁSICO DE 1,25 CV - DEPRECIÇÃO. AF_03/2016	Depreciação, Juros, Impostos e Seguros, Manutenção e Materiais na Operação dos Equipamentos	H	1,0000000	0,38	0,38
Insumo	00036487	SINAPI	GUINCHO ELETRICO DE COLUNA, CAPACIDADE 400 KG, COM MOTO FREIO, MOTOR TRIFASICO DE 1,25 CV	Equipamento para Aquisição Permanente	UN	0,0000640	6.050,16	0,39
				MO sem LS => 0,00 LS => 0,00 MO com LS => 0,00				
				Valor do BDI => 0,09 Valor com BDI => 0,47				

	Código	Banco	Descrição	Tipo	Und	Quant.	Valor Unit	Total
Composição	93278	SINAPI	GUINCHO ELÉTRICO DE COLUNA, CAPACIDADE 400 KG, COM MOTO FREIO, MOTOR TRIFÁSICO DE 1,25 CV - JUROS. AF_03/2016	Depreciação, Juros, Impostos e Seguros, Manutenção e Materiais na Operação dos Equipamentos	H	1,0000000	0,08	0,08
Insumo	00036487	SINAPI	GUINCHO ELETRICO DE COLUNA, CAPACIDADE 400 KG, COM MOTO FREIO, MOTOR TRIFASICO DE 1,25 CV	Equipamento para Aquisição Permanente	UN	0,0000148	6.050,16	0,09
				MO sem LS => 0,00 LS => 0,00 MO com LS => 0,00				
				Valor do BDI => 0,01 Valor com BDI => 0,09				

	Código	Banco	Descrição	Tipo	Und	Quant.	Valor Unit	Total
Composição	93279	SINAPI	GUINCHO ELÉTRICO DE COLUNA, CAPACIDADE 400 KG, COM MOTO FREIO, MOTOR TRIFÁSICO DE 1,25 CV - MANUTENÇÃO. AF_03/2016	Depreciação, Juros, Impostos e Seguros, Manutenção e Materiais na Operação dos Equipamentos	H	1,0000000	0,36	0,36
Insumo	00036487	SINAPI	GUINCHO ELETRICO DE COLUNA, CAPACIDADE 400 KG, COM MOTO FREIO, MOTOR TRIFASICO DE 1,25 CV	Equipamento para Aquisição Permanente	UN	0,0000600	6.050,16	0,36
				MO sem LS => 0,00 LS => 0,00 MO com LS => 0,00				
				Valor do BDI => 0,08 Valor com BDI => 0,44				

	Código	Banco	Descrição	Tipo	Und	Quant.	Valor Unit	Total
Composição	93280	SINAPI	GUINCHO ELÉTRICO DE COLUNA, CAPACIDADE 400 KG, COM MOTO FREIO, MOTOR TRIFÁSICO DE 1,25 CV - MATERIAIS NA OPERAÇÃO. AF_03/2016	Depreciação, Juros, Impostos e Seguros, Manutenção e Materiais na Operação dos Equipamentos	H	1,0000000	0,85	0,85
Insumo	00002705	SINAPI	ENERGIA ELETRICA ATE 2000 KWH INDUSTRIAL, SEM DEMANDA	Franquia	KWH	0,7800000	1,10	0,86
				MO sem LS => 0,00 LS => 0,00 MO com LS => 0,00				
				Valor do BDI => 0,20 Valor com BDI => 1,05				

	Código	Banco	Descrição	Tipo	Und	Quant.	Valor Unit	Total
Composição	88270	SINAPI	IMPERMEABILIZADOR COM ENCARGOS COMPLEMENTARES	Livro SINAPI: Cálculos e Parâmetros	H	1,0000000	27,82	27,82
Composição Auxiliar	95338	SINAPI	CURSO DE CAPACITAÇÃO PARA IMPERMEABILIZADOR (ENCARGOS COMPLEMENTARES) - HORISTA	Livro SINAPI: Cálculos e Parâmetros	H	1,0000000	0,42	0,42
Insumo	00037370	SINAPI	ALIMENTACAO - HORISTA (COLETADO CAIXA - ENCARGOS COMPLEMENTARES)	0	H	1,0000000	2,49	2,49
Insumo	00012873	SINAPI	IMPERMEABILIZADOR (HORISTA)	Mão de Obra	H	1,0000000	20,19	20,19
Insumo	00037372	SINAPI	EXAMES - HORISTA (COLETADO CAIXA - ENCARGOS COMPLEMENTARES)	0	H	1,0000000	1,42	1,42
Insumo	00037371	SINAPI	TRANSPORTE - HORISTA (COLETADO CAIXA - ENCARGOS COMPLEMENTARES)	0	H	1,0000000	0,48	0,48
Insumo	00043465	SINAPI	FERRAMENTAS - FAMILIA PEDREIRO - HORISTA (ENCARGOS COMPLEMENTARES - COLETADO CAIXA)	0	H	1,0000000	0,90	0,90
Insumo	00037373	SINAPI	SEGURO - HORISTA (COLETADO CAIXA - ENCARGOS COMPLEMENTARES)	0	H	1,0000000	0,11	0,11
Insumo	00043489	SINAPI	EPI - FAMILIA PEDREIRO - HORISTA (ENCARGOS COMPLEMENTARES - COLETADO CAIXA)	0	H	1,0000000	1,81	1,81
				MO sem LS => 10,80 LS => 9,81 MO com LS => 20,61				
				Valor do BDI => 6,65 Valor com BDI => 34,47				

	Código	Banco	Descrição	Tipo	Und	Quant.	Valor Unit	Total
Composição	91953	SINAPI	INTERRUPTOR SIMPLES (1 MÓDULO), 10A/250V, INCLUINDO SUPORTE E PLACA - FORNECIMENTO E INSTALAÇÃO. AF_03/2023	Instalações Elétricas - Eletrodutos Embutidos, Cabos, Caixas, Tomadas e Interruptores	UN	1,0000000	31,93	31,93
Composição Auxiliar	91946	SINAPI	SUPORTE PARAFUSADO COM PLACA DE ENCAIXE 4" X 2" MÉDIO (1,30 M DO PISO) PARA PONTO ELÉTRICO - FORNECIMENTO E INSTALAÇÃO. AF_03/2023	Instalações Elétricas - Eletrodutos Embutidos, Cabos, Caixas, Tomadas e Interruptores	UN	1,0000000	11,82	11,82
Composição Auxiliar	91952	SINAPI	INTERRUPTOR SIMPLES (1 MÓDULO), 10A/250V, SEM SUPORTE E SEM PLACA - FORNECIMENTO E INSTALAÇÃO. AF_03/2023	Instalações Elétricas - Eletrodutos Embutidos, Cabos, Caixas, Tomadas e Interruptores	UN	1,0000000	20,11	20,11
				MO sem LS => 6,97 LS => 6,32 MO com LS => 13,29				
				Valor do BDI => 7,64 Valor com BDI => 39,57				

	Código	Banco	Descrição	Tipo	Und	Quant.	Valor Unit	Total
Composição	91952	SINAPI	INTERRUPTOR SIMPLES (1 MÓDULO), 10A/250V, SEM SUPORTE E SEM PLACA - FORNECIMENTO E INSTALAÇÃO. AF_03/2023	Instalações Elétricas - Eletrodutos Embutidos, Cabos, Caixas, Tomadas e Interruptores	UN	1,0000000	20,11	20,11
Composição Auxiliar	88247	SINAPI	AUXILIAR DE ELETRICISTA COM ENCARGOS COMPLEMENTARES	Livro SINAPI: Cálculos e Parâmetros	H	0,2320000	23,51	5,45
Composição Auxiliar	88264	SINAPI	ELETRICISTA COM ENCARGOS COMPLEMENTARES	Livro SINAPI: Cálculos e Parâmetros	H	0,2320000	28,42	6,59
Insumo	00038112	SINAPI	INTERRUPTOR SIMPLES 10A, 250V (APENAS MODULO)	Material	UN	1,0000000	8,07	8,07
				MO sem LS => 4,48 LS => 4,08 MO com LS => 8,56				
				Valor do BDI => 4,81 Valor com BDI => 24,92				

OBRA
CONSTRUÇÃO DE UM BLOCO COM BANHEIROS COLETIVOS NA UNIDADE ESCOLAR MANOEL CORRÊA

Bancos
SINAPI - 02/2026 - Piauí
ORSE - 12/2025 - Sergipe
SEINFRA - 028 - Ceará

B.D.I.
23,93%

Encargos Sociais
Desonerado:
Horista: 90,66%
Mensalista: 52,90%

Composições Analíticas com Preço Unitário										
Composições Principais										
	Código	Banco	Descrição	Tipo	Und	Quant.	Valor Unit	Total		
Composição	89366	SINAPI	JOELHO 90 GRAUS COM BUCHA DE LATÃO, PVC, SOLDÁVEL, DN 25MM, X 3/4 INSTALADO EM RAMAL OU SUB-RAMAL DE ÁGUA - FORNECIMENTO E INSTALAÇÃO. AF_06/2022	Instalações Prediais de Água Fria em PVC	UN	1,0000000	16,30	16,30		
Composição Auxiliar	88248	SINAPI	AUXILIAR DE ENCANADOR OU BOMBEIRO HIDRÁULICO COM ENCARGOS COMPLEMENTARES	Livro SINAPI: Cálculos e Parâmetros	H	0,1416000	22,33	3,16		
Composição Auxiliar	88267	SINAPI	ENCANADOR OU BOMBEIRO HIDRÁULICO COM ENCARGOS COMPLEMENTARES	Livro SINAPI: Cálculos e Parâmetros	H	0,1416000	27,15	3,84		
Insumo	00038383	SINAPI	LIXA D'AGUA EM FOLHA, COR PRETA, GRAO 100	Material	UN	0,0338000	2,00	0,07		
Insumo	00020083	SINAPI	SOLUCAO PREPARADORA / LIMPADORA PARA PVC, FRASCO COM 1000 CM3	Material	UN	0,0070000	82,38	0,58		
Insumo	00000122	SINAPI	ADESIVO PLASTICO PARA PVC, FRASCO COM "850" GR	Material	UN	0,0059000	72,71	0,43		
Insumo	00003524	SINAPI	JOELHO PVC, SOLDAVEL, COM BUCHA DE LATAO, 90 GRAUS, 25 MM X 3/4", PARA AGUA FRIA PREDIAL	Material	UN	1,0000000	8,25	8,25		
					MO sem LS =>	2,68	LS =>	2,44	MO com LS =>	5,12
					Valor do BDI =>	3,90			Valor com BDI =>	20,20
	Código	Banco	Descrição	Tipo	Und	Quant.	Valor Unit	Total		
Composição	89362	SINAPI	JOELHO 90 GRAUS, PVC, SOLDÁVEL, DN 25MM, INSTALADO EM RAMAL OU SUB-RAMAL DE ÁGUA - FORNECIMENTO E INSTALAÇÃO. AF_06/2022	Instalações Prediais de Água Fria em PVC	UN	1,0000000	9,47	9,47		
Composição Auxiliar	88248	SINAPI	AUXILIAR DE ENCANADOR OU BOMBEIRO HIDRÁULICO COM ENCARGOS COMPLEMENTARES	Livro SINAPI: Cálculos e Parâmetros	H	0,1520000	22,33	3,39		
Composição Auxiliar	88267	SINAPI	ENCANADOR OU BOMBEIRO HIDRÁULICO COM ENCARGOS COMPLEMENTARES	Livro SINAPI: Cálculos e Parâmetros	H	0,1520000	27,15	4,12		
Insumo	00038383	SINAPI	LIXA D'AGUA EM FOLHA, COR PRETA, GRAO 100	Material	UN	0,0338000	2,00	0,07		
Insumo	00003529	SINAPI	JOELHO PVC, SOLDAVEL, 90 GRAUS, 25 MM, COR MARROM, PARA AGUA FRIA PREDIAL	Material	UN	1,0000000	0,74	0,74		
Insumo	00000122	SINAPI	ADESIVO PLASTICO PARA PVC, FRASCO COM "850" GR	Material	UN	0,0071000	72,71	0,52		
Insumo	00020083	SINAPI	SOLUCAO PREPARADORA / LIMPADORA PARA PVC, FRASCO COM 1000 CM3	Material	UN	0,0080000	82,38	0,66		
					MO sem LS =>	2,88	LS =>	2,63	MO com LS =>	5,51
					Valor do BDI =>	2,26			Valor com BDI =>	11,73
	Código	Banco	Descrição	Tipo	Und	Quant.	Valor Unit	Total		
Composição	87547	SINAPI	MASSA ÚNICA, EM ARGAMASSA TRAÇO 1:2:8, PREPARO MECÂNICO, APLICADA MANUALMENTE EM PAREDES INTERNAS DE AMBIENTES COM ÁREA ENTRE 5M² E 10M², E = 10MM, COM TALISCAS. AF_03/2024	Massa Única Interna	m²	1,0000000	27,75	27,75		
Composição Auxiliar	88316	SINAPI	SERVENTE COM ENCARGOS COMPLEMENTARES	Livro SINAPI: Cálculos e Parâmetros	H	0,1894000	22,46	4,25		
Composição Auxiliar	87292	SINAPI	ARGAMASSA TRAÇO 1:2:8 (EM VOLUME DE CIMENTO, CAL E AREIA MÉDIA ÚMIDA) PARA EMBOÇO/MASSA ÚNICA/ASSENTAMENTO DE ALVENARIA DE VEDAÇÃO, PREPARO MECÂNICO COM BETONEIRA 400 L. AF_08/2019	Argamassas	m³	0,0194000	668,37	12,96		
Composição Auxiliar	88309	SINAPI	PEDREIRO COM ENCARGOS COMPLEMENTARES	Livro SINAPI: Cálculos e Parâmetros	H	0,3789000	27,82	10,54		
					MO sem LS =>	6,50	LS =>	5,90	MO com LS =>	12,40
					Valor do BDI =>	6,64			Valor com BDI =>	34,39
	Código	Banco	Descrição	Tipo	Und	Quant.	Valor Unit	Total		
Composição	88392	SINAPI	MISTURADOR DE ARGAMASSA, EIXO HORIZONTAL, CAPACIDADE DE MISTURA 300 KG, MOTOR ELÉTRICO POTÊNCIA 5 CV - CHI DIURNO. AF_05/2023	Custos Horários Produtivo e Improdutivo dos Equipamentos	CHI	1,0000000	1,42	1,42		
Composição Auxiliar	88389	SINAPI	MISTURADOR DE ARGAMASSA, EIXO HORIZONTAL, CAPACIDADE DE MISTURA 300 KG, MOTOR ELÉTRICO POTÊNCIA 5 CV - JUROS. AF_05/2023	Depreciação, Juros, Impostos e Seguros, Manutenção e Materiais na Operação dos Equipamentos	H	1,0000000	0,26	0,26		
Composição Auxiliar	88387	SINAPI	MISTURADOR DE ARGAMASSA, EIXO HORIZONTAL, CAPACIDADE DE MISTURA 300 KG, MOTOR ELÉTRICO POTÊNCIA 5 CV - DEPRECIAÇÃO. AF_05/2023	Depreciação, Juros, Impostos e Seguros, Manutenção e Materiais na Operação dos Equipamentos	H	1,0000000	1,16	1,16		
					MO sem LS =>	0,00	LS =>	0,00	MO com LS =>	0,00
					Valor do BDI =>	0,33			Valor com BDI =>	1,75
	Código	Banco	Descrição	Tipo	Und	Quant.	Valor Unit	Total		
Composição	88386	SINAPI	MISTURADOR DE ARGAMASSA, EIXO HORIZONTAL, CAPACIDADE DE MISTURA 300 KG, MOTOR ELÉTRICO POTÊNCIA 5 CV - CHP DIURNO. AF_05/2023	Custos Horários Produtivo e Improdutivo dos Equipamentos	CHP	1,0000000	6,13	6,13		
Composição Auxiliar	88387	SINAPI	MISTURADOR DE ARGAMASSA, EIXO HORIZONTAL, CAPACIDADE DE MISTURA 300 KG, MOTOR ELÉTRICO POTÊNCIA 5 CV - DEPRECIAÇÃO. AF_05/2023	Depreciação, Juros, Impostos e Seguros, Manutenção e Materiais na Operação dos Equipamentos	H	1,0000000	1,16	1,16		
Composição Auxiliar	88389	SINAPI	MISTURADOR DE ARGAMASSA, EIXO HORIZONTAL, CAPACIDADE DE MISTURA 300 KG, MOTOR ELÉTRICO POTÊNCIA 5 CV - JUROS. AF_05/2023	Depreciação, Juros, Impostos e Seguros, Manutenção e Materiais na Operação dos Equipamentos	H	1,0000000	0,26	0,26		
Composição Auxiliar	88390	SINAPI	MISTURADOR DE ARGAMASSA, EIXO HORIZONTAL, CAPACIDADE DE MISTURA 300 KG, MOTOR ELÉTRICO POTÊNCIA 5 CV - MANUTENÇÃO. AF_05/2023	Depreciação, Juros, Impostos e Seguros, Manutenção e Materiais na Operação dos Equipamentos	H	1,0000000	1,27	1,27		
Composição Auxiliar	88391	SINAPI	MISTURADOR DE ARGAMASSA, EIXO HORIZONTAL, CAPACIDADE DE MISTURA 300 KG, MOTOR ELETRICO TRIFASICO 220/380 V, POTENCIA 5 CV OPERAÇÃO. AF_05/2023	Depreciação, Juros, Impostos e Seguros, Manutenção e Materiais na Operação dos Equipamentos	H	1,0000000	3,44	3,44		
					MO sem LS =>	0,00	LS =>	0,00	MO com LS =>	0,00
					Valor do BDI =>	1,46			Valor com BDI =>	7,59
	Código	Banco	Descrição	Tipo	Und	Quant.	Valor Unit	Total		
Composição	88387	SINAPI	MISTURADOR DE ARGAMASSA, EIXO HORIZONTAL, CAPACIDADE DE MISTURA 300 KG, MOTOR ELÉTRICO POTÊNCIA 5 CV - DEPRECIAÇÃO. AF_05/2023	Depreciação, Juros, Impostos e Seguros, Manutenção e Materiais na Operação dos Equipamentos	H	1,0000000	1,16	1,16		
Insumo	00037544	SINAPI	MISTURADOR DE ARGAMASSA, EIXO HORIZONTAL, CAPACIDADE DE MISTURA 300 KG, MOTOR ELETRICO TRIFASICO 220/380 V, POTENCIA 5 CV	Equipamento para Aquisição Permanente	UN	0,0000640	18.235,97	1,17		
					MO sem LS =>	0,00	LS =>	0,00	MO com LS =>	0,00

OBRA
CONSTRUÇÃO DE UM BLOCO COM BANHEIROS COLETIVOS NA UNIDADE ESCOLAR MANOEL CORRÊA

Bancos
SINAPI - 02/2026 - Piauí
ORSE - 12/2025 - Sergipe
SEINFRA - 028 - Ceará

B.D.I.
23,93%

Encargos Sociais
Desonerado:
Horista: 90,66%
Mensalista: 52,90%

Composições Analíticas com Preço Unitário

Composições Principais

				Valor do BDI =>	0,27	Valor com BDI =>			1,43
	Código	Banco	Descrição	Tipo	Und	Quant.	Valor Unit	Total	
Composição	88389	SINAPI	MISTURADOR DE ARGAMASSA, EIXO HORIZONTAL, CAPACIDADE DE MISTURA 300 KG, MOTOR ELÉTRICO POTÊNCIA 5 CV - JUROS. AF_05/2023	Depreciação, Juros, Impostos e Seguros, Manutenção e Materiais na Operação dos Equipamentos	H	1,0000000	0,26	0,26	
Insumo	00037544	SINAPI	MISTURADOR DE ARGAMASSA, EIXO HORIZONTAL, CAPACIDADE DE MISTURA 300 KG, MOTOR ELETRICO TRIFASICO 220/380 V, POTENCIA 5 CV	Equipamento para Aquisição Permanente	UN	0,0000148	18.235,97	0,27	
				MO sem LS =>	0,00	LS =>	0,00	MO com LS =>	0,00
				Valor do BDI =>	0,06	Valor com BDI =>			0,32
	Código	Banco	Descrição	Tipo	Und	Quant.	Valor Unit	Total	
Composição	88390	SINAPI	MISTURADOR DE ARGAMASSA, EIXO HORIZONTAL, CAPACIDADE DE MISTURA 300 KG, MOTOR ELÉTRICO POTÊNCIA 5 CV - MANUTENÇÃO. AF_05/2023	Depreciação, Juros, Impostos e Seguros, Manutenção e Materiais na Operação dos Equipamentos	H	1,0000000	1,27	1,27	
Insumo	00037544	SINAPI	MISTURADOR DE ARGAMASSA, EIXO HORIZONTAL, CAPACIDADE DE MISTURA 300 KG, MOTOR ELETRICO TRIFASICO 220/380 V, POTENCIA 5 CV	Equipamento para Aquisição Permanente	UN	0,0000700	18.235,97	1,28	
				MO sem LS =>	0,00	LS =>	0,00	MO com LS =>	0,00
				Valor do BDI =>	0,30	Valor com BDI =>			1,57
	Código	Banco	Descrição	Tipo	Und	Quant.	Valor Unit	Total	
Composição	88391	SINAPI	MISTURADOR DE ARGAMASSA, EIXO HORIZONTAL, CAPACIDADE DE MISTURA 300 KG, MOTOR ELÉTRICO POTÊNCIA 5 CV - MATERIAIS NA OPERAÇÃO. AF_05/2023	Depreciação, Juros, Impostos e Seguros, Manutenção e Materiais na Operação dos Equipamentos	H	1,0000000	3,44	3,44	
Insumo	00002705	SINAPI	ENERGIA ELETRICA ATE 2000 KWH INDUSTRIAL, SEM DEMANDA	Franquia	KWH	3,1300000	1,10	3,44	
				MO sem LS =>	0,00	LS =>	0,00	MO com LS =>	0,00
				Valor do BDI =>	0,82	Valor com BDI =>			4,26
	Código	Banco	Descrição	Tipo	Und	Quant.	Valor Unit	Total	
Composição	88278	SINAPI	MONTADOR DE ESTRUTURAS METÁLICAS COM ENCARGOS COMPLEMENTARES	Livro SINAPI: Cálculos e Parâmetros	H	1,0000000	21,40	21,40	
Composição Auxiliar	95344	SINAPI	CURSO DE CAPACITAÇÃO PARA MONTADOR DE ESTRUTURA METÁLICA (ENCARGOS COMPLEMENTARES) - HORISTA	Livro SINAPI: Cálculos e Parâmetros	H	1,0000000	0,17	0,17	
Insumo	00037371	SINAPI	TRANSPORTE - HORISTA (COLETADO CAIXA - ENCARGOS COMPLEMENTARES)	0	H	1,0000000	0,48	0,48	
Insumo	00043488	SINAPI	EPI - FAMÍLIA OPERADOR ESCAVADEIRA - HORISTA (ENCARGOS COMPLEMENTARES - COLETADO CAIXA)	0	H	1,0000000	1,13	1,13	
Insumo	00037373	SINAPI	SEGURO - HORISTA (COLETADO CAIXA - ENCARGOS COMPLEMENTARES)	0	H	1,0000000	0,11	0,11	
Insumo	00037370	SINAPI	ALIMENTACAO - HORISTA (COLETADO CAIXA - ENCARGOS COMPLEMENTARES)	0	H	1,0000000	2,49	2,49	
Insumo	00043464	SINAPI	FERRAMENTAS - FAMÍLIA OPERADOR ESCAVADEIRA - HORISTA (ENCARGOS COMPLEMENTARES - COLETADO CAIXA)	0	H	1,0000000	0,05	0,05	
Insumo	00044497	SINAPI	MONTADOR DE ESTRUTURAS METALICAS HORISTA	Mão de Obra	H	1,0000000	15,55	15,55	
Insumo	00037372	SINAPI	EXAMES - HORISTA (COLETADO CAIXA - ENCARGOS COMPLEMENTARES)	0	H	1,0000000	1,42	1,42	
				MO sem LS =>	8,24	LS =>	7,48	MO com LS =>	15,72
				Valor do BDI =>	5,12	Valor com BDI =>			26,52
	Código	Banco	Descrição	Tipo	Und	Quant.	Valor Unit	Total	
Composição	92423	SINAPI	MONTAGEM E DESMONTAGEM DE FÔRMA DE PILARES RETANGULARES E ESTRUTURAS SIMILARES, PÉ-DIREITO SIMPLÉS, EM CHAPA DE MADEIRA COMPENSADA RESINADA, 6 UTILIZAÇÕES. AF_09/2020	Fôrmas para Estruturas de Concreto Armado	m²	1,0000000	70,09	70,09	
Composição Auxiliar	92263	SINAPI	FABRICAÇÃO DE FÔRMA PARA PILARES E ESTRUTURAS SIMILARES, EM CHAPA DE MADEIRA COMPENSADA RESINADA, E = 17 MM. AF_09/2020	Fôrmas para Estruturas de Concreto Armado	m²	0,1880000	183,89	34,57	
Composição Auxiliar	88239	SINAPI	AJUDANTE DE CARPINTEIRO COM ENCARGOS COMPLEMENTARES	Livro SINAPI: Cálculos e Parâmetros	H	0,1380000	22,41	3,09	
Composição Auxiliar	88262	SINAPI	CARPINTEIRO DE FORMAS COM ENCARGOS COMPLEMENTARES	Livro SINAPI: Cálculos e Parâmetros	H	0,7520000	27,15	20,41	
Insumo	00002692	SINAPI	DESMOLDANTE PROTETOR PARA FORMAS DE MADEIRA, DE BASE OLEOSA EMULSIONADA EM AGUA	Material	L	0,0100000	9,88	0,10	
Insumo	00040271	SINAPI	LOCACAO DE APRUMADOR METALICO DE PILAR, COM ALTURA E ANGULO REGULAVEIS, EXTENSAO DE "1,50" A "2,80" M	Equipamento	UNXMES	0,1960000	12,63	2,48	
Insumo	00040304	SINAPI	PREGO DE ACO POLIDO COM CABECA DUPLA 17 X 27 (2 1/2 X 11)	Material	KG	0,0190000	25,11	0,48	
Insumo	00040287	SINAPI	LOCACAO DE BARRA DE ANCORAGEM DE 0,80 A 1,20 M DE EXTENSAO, COM ROSCA DE 5/8", INCLUINDO PORCA E FLANGE	Equipamento	MES	0,7850000	4,86	3,82	
Insumo	00040275	SINAPI	LOCACAO DE VIGA SANDUICHE METALICA VAZADA PARA TRAVAMENTO DE PILARES, ALTURA DE "8" CM, LARGURA DE "6" CM E EXTENSAO DE 2 M	Equipamento	UNXMES	0,3930000	13,20	5,19	
				MO sem LS =>	12,57	LS =>	11,40	MO com LS =>	23,97
				Valor do BDI =>	16,77	Valor com BDI =>			86,86
	Código	Banco	Descrição	Tipo	Und	Quant.	Valor Unit	Total	
Composição	102042	SINAPI	MONTAGEM E DESMONTAGEM DE FÔRMA PARA ESCADAS, COM 1 LANCE E LAJE PLANA, EM CHAPA DE MADEIRA COMPENSADA RESINADA, 4 UTILIZAÇÕES. AF_11/2020	Escadas	m²	1,0000000	290,02	290,02	
Composição Auxiliar	88262	SINAPI	CARPINTEIRO DE FORMAS COM ENCARGOS COMPLEMENTARES	Livro SINAPI: Cálculos e Parâmetros	H	3,4880000	27,15	94,69	
Composição Auxiliar	101995	SINAPI	FABRICAÇÃO DE FÔRMA PARA ESCADAS, COM 1 LANCE E LAJE PLANA, EM CHAPA DE MADEIRA COMPENSADA RESINADA, E= 17 MM. AF_11/2020	Escadas	m²	0,8400000	188,38	158,23	
Composição Auxiliar	88239	SINAPI	AJUDANTE DE CARPINTEIRO COM ENCARGOS COMPLEMENTARES	Livro SINAPI: Cálculos e Parâmetros	H	0,5810000	22,41	13,02	

OBRA
CONSTRUÇÃO DE UM BLOCO COM BANHEIROS COLETIVOS NA UNIDADE ESCOLAR MANOEL CORRÊA

Bancos
SINAPI - 02/2026 - Piauí
ORSE - 12/2025 - Sergipe
SEINFRA - 028 - Ceará

B.D.I.
23,93%

Encargos Sociais
Desonerado:
Horista: 90,66%
Mensalista: 52,90%

Composições Analíticas com Preço Unitário

Composições Principais

Insumo	00010749	SINAPI	LOCAÇÃO DE ESCORA METALICA TELESCOPICA, COM ALTURA REGULAVEL DE *1,80" A *3,20" M, COM CAPACIDADE DE CARGA DE NO MINIMO 1000 KGf (10 KN), INCLUSO TRIPE E FORCADO	Equipamento	UNXMES	1,4850000	14,64	21,74
Insumo	00002692	SINAPI	DESMOLDANTE PROTETOR PARA FORMAS DE MADEIRA, DE BASE OLEOSA EMULSIONADA EM AGUA	Material	L	0,0100000	9,88	0,10
Insumo	00040304	SINAPI	PREGO DE ACO POLIDO COM CABECA DUPLA 17 X 27 (2 1/2 X 11)	Material	KG	0,0900000	25,11	2,26

MO sem LS => 52,70 LS => 47,79 MO com LS => 100,49
Valor do BDI => 69,40 Valor com BDI => 359,42

	Código	Banco	Descrição	Tipo	Und	Quant.	Valor Unit	Total
Composição	88282	SINAPI	MOTORISTA DE CAMINHÃO COM ENCARGOS COMPLEMENTARES	Livro SINAPI: Cálculos e Parâmetros	H	1,0000000	25,97	25,97
Composição Auxiliar	95347	SINAPI	CURSO DE CAPACITAÇÃO PARA MOTORISTA DE CAMINHÃO (ENCARGOS COMPLEMENTARES) - HORISTA	Livro SINAPI: Cálculos e Parâmetros	H	1,0000000	0,10	0,10
Insumo	00037372	SINAPI	EXAMES - HORISTA (COLETADO CAIXA - ENCARGOS COMPLEMENTARES)	0	H	1,0000000	1,42	1,42
Insumo	00037373	SINAPI	SEGURO - HORISTA (COLETADO CAIXA - ENCARGOS COMPLEMENTARES)	0	H	1,0000000	0,11	0,11
Insumo	00004093	SINAPI	MOTORISTA DE CAMINHÃO (HORISTA)	Mão de Obra	H	1,0000000	20,19	20,19
Insumo	00043488	SINAPI	EPI - FAMILIA OPERADOR ESCAVADEIRA - HORISTA (ENCARGOS COMPLEMENTARES - COLETADO CAIXA)	0	H	1,0000000	1,13	1,13
Insumo	00037371	SINAPI	TRANSPORTE - HORISTA (COLETADO CAIXA - ENCARGOS COMPLEMENTARES)	0	H	1,0000000	0,48	0,48
Insumo	00037370	SINAPI	ALIMENTAÇÃO - HORISTA (COLETADO CAIXA - ENCARGOS COMPLEMENTARES)	0	H	1,0000000	2,49	2,49
Insumo	00043464	SINAPI	FERRAMENTAS - FAMILIA OPERADOR ESCAVADEIRA - HORISTA (ENCARGOS COMPLEMENTARES - COLETADO CAIXA)	0	H	1,0000000	0,05	0,05

MO sem LS => 10,64 LS => 9,65 MO com LS => 20,29
Valor do BDI => 6,21 Valor com BDI => 32,18

	Código	Banco	Descrição	Tipo	Und	Quant.	Valor Unit	Total
Composição	88377	SINAPI	OPERADOR DE BETONEIRA ESTACIONÁRIA/MISTURADOR COM ENCARGOS COMPLEMENTARES	Livro SINAPI: Cálculos e Parâmetros	H	1,0000000	25,77	25,77
Composição Auxiliar	95389	SINAPI	CURSO DE CAPACITAÇÃO PARA OPERADOR DE BETONEIRA ESTACIONÁRIA/MISTURADOR (ENCARGOS COMPLEMENTARES) - HORISTA	Livro SINAPI: Cálculos e Parâmetros	H	1,0000000	0,16	0,16
Insumo	00037666	SINAPI	OPERADOR DE BETONEIRA ESTACIONARIA / MISTURADOR (HORISTA)	Mão de Obra	H	1,0000000	19,93	19,93
Insumo	00043488	SINAPI	EPI - FAMILIA OPERADOR ESCAVADEIRA - HORISTA (ENCARGOS COMPLEMENTARES - COLETADO CAIXA)	0	H	1,0000000	1,13	1,13
Insumo	00037372	SINAPI	EXAMES - HORISTA (COLETADO CAIXA - ENCARGOS COMPLEMENTARES)	0	H	1,0000000	1,42	1,42
Insumo	00043464	SINAPI	FERRAMENTAS - FAMILIA OPERADOR ESCAVADEIRA - HORISTA (ENCARGOS COMPLEMENTARES - COLETADO CAIXA)	0	H	1,0000000	0,05	0,05
Insumo	00037370	SINAPI	ALIMENTAÇÃO - HORISTA (COLETADO CAIXA - ENCARGOS COMPLEMENTARES)	0	H	1,0000000	2,49	2,49
Insumo	00037371	SINAPI	TRANSPORTE - HORISTA (COLETADO CAIXA - ENCARGOS COMPLEMENTARES)	0	H	1,0000000	0,48	0,48
Insumo	00037373	SINAPI	SEGURO - HORISTA (COLETADO CAIXA - ENCARGOS COMPLEMENTARES)	0	H	1,0000000	0,11	0,11

MO sem LS => 10,53 LS => 9,56 MO com LS => 20,09
Valor do BDI => 6,16 Valor com BDI => 31,93

	Código	Banco	Descrição	Tipo	Und	Quant.	Valor Unit	Total
Composição	88295	SINAPI	OPERADOR DE GUINCHO COM ENCARGOS COMPLEMENTARES	Livro SINAPI: Cálculos e Parâmetros	H	1,0000000	25,93	25,93
Composição Auxiliar	95358	SINAPI	CURSO DE CAPACITAÇÃO PARA OPERADOR DE GUINCHO (ENCARGOS COMPLEMENTARES) - HORISTA	Livro SINAPI: Cálculos e Parâmetros	H	1,0000000	0,32	0,32
Insumo	00037373	SINAPI	SEGURO - HORISTA (COLETADO CAIXA - ENCARGOS COMPLEMENTARES)	0	H	1,0000000	0,11	0,11
Insumo	00037371	SINAPI	TRANSPORTE - HORISTA (COLETADO CAIXA - ENCARGOS COMPLEMENTARES)	0	H	1,0000000	0,48	0,48
Insumo	00037370	SINAPI	ALIMENTAÇÃO - HORISTA (COLETADO CAIXA - ENCARGOS COMPLEMENTARES)	0	H	1,0000000	2,49	2,49
Insumo	00043488	SINAPI	EPI - FAMILIA OPERADOR ESCAVADEIRA - HORISTA (ENCARGOS COMPLEMENTARES - COLETADO CAIXA)	0	H	1,0000000	1,13	1,13
Insumo	00043464	SINAPI	FERRAMENTAS - FAMILIA OPERADOR ESCAVADEIRA - HORISTA (ENCARGOS COMPLEMENTARES - COLETADO CAIXA)	0	H	1,0000000	0,05	0,05
Insumo	00037372	SINAPI	EXAMES - HORISTA (COLETADO CAIXA - ENCARGOS COMPLEMENTARES)	0	H	1,0000000	1,42	1,42
Insumo	00004253	SINAPI	OPERADOR DE GUINCHO OU GUINCHERO (HORISTA)	Mão de Obra	H	1,0000000	19,93	19,93

MO sem LS => 10,62 LS => 9,63 MO com LS => 20,25
Valor do BDI => 6,20 Valor com BDI => 32,13

	Código	Banco	Descrição	Tipo	Und	Quant.	Valor Unit	Total
Composição	88297	SINAPI	OPERADOR DE MÁQUINAS E EQUIPAMENTOS COM ENCARGOS COMPLEMENTARES	Livro SINAPI: Cálculos e Parâmetros	H	1,0000000	25,83	25,83
Composição Auxiliar	95360	SINAPI	CURSO DE CAPACITAÇÃO PARA OPERADOR DE MÁQUINAS E EQUIPAMENTOS (ENCARGOS COMPLEMENTARES) - HORISTA	Livro SINAPI: Cálculos e Parâmetros	H	1,0000000	0,22	0,22
Insumo	00037371	SINAPI	TRANSPORTE - HORISTA (COLETADO CAIXA - ENCARGOS COMPLEMENTARES)	0	H	1,0000000	0,48	0,48
Insumo	00043464	SINAPI	FERRAMENTAS - FAMILIA OPERADOR ESCAVADEIRA - HORISTA (ENCARGOS COMPLEMENTARES - COLETADO CAIXA)	0	H	1,0000000	0,05	0,05
Insumo	00037373	SINAPI	SEGURO - HORISTA (COLETADO CAIXA - ENCARGOS COMPLEMENTARES)	0	H	1,0000000	0,11	0,11
Insumo	00043488	SINAPI	EPI - FAMILIA OPERADOR ESCAVADEIRA - HORISTA (ENCARGOS COMPLEMENTARES - COLETADO CAIXA)	0	H	1,0000000	1,13	1,13
Insumo	00037370	SINAPI	ALIMENTAÇÃO - HORISTA (COLETADO CAIXA - ENCARGOS COMPLEMENTARES)	0	H	1,0000000	2,49	2,49
Insumo	00037372	SINAPI	EXAMES - HORISTA (COLETADO CAIXA - ENCARGOS COMPLEMENTARES)	0	H	1,0000000	1,42	1,42

OBRA
CONSTRUÇÃO DE UM BLOCO COM BANHEIROS COLETIVOS NA UNIDADE ESCOLAR MANOEL CORRÊA

Bancos
SINAPI - 02/2026 - Piauí
ORSE - 12/2025 - Sergipe
SEINFRA - 028 - Ceará

B.D.I.
23,93%

Encargos Sociais
Desonerado:
Horista: 90,66%
Mensalista: 52,90%

Composições Analíticas com Preço Unitário

Composições Principais

Insumo		00004230	SINAPI	OPERADOR DE MAQUINAS E TRATORES DIVERSOS - TERRAPLANAGEM (HORISTA)	Mão de Obra	H	1,0000000	19,93	19,93	
					MO sem LS =>	10,56	LS =>	9,59	MO com LS =>	20,15
					Valor do BDI =>	6,18			Valor com BDI =>	32,01
		Código	Banco	Descrição	Tipo	Und	Quant.	Valor Unit	Total	
Composição		88309	SINAPI	PEDREIRO COM ENCARGOS COMPLEMENTARES	Livro SINAPI: Cálculos e Parâmetros	H	1,0000000	27,82	27,82	
Composição Auxiliar		95371	SINAPI	CURSO DE CAPACITAÇÃO PARA PEDREIRO (ENCARGOS COMPLEMENTARES) - HORISTA	Livro SINAPI: Cálculos e Parâmetros	H	1,0000000	0,42	0,42	
Insumo		00004750	SINAPI	PEDREIRO (HORISTA)	Mão de Obra	H	1,0000000	20,19	20,19	
Insumo		00037370	SINAPI	ALIMENTACAO - HORISTA (COLETADO CAIXA - ENCARGOS COMPLEMENTARES)	0	H	1,0000000	2,49	2,49	
Insumo		00043489	SINAPI	EPI - FAMILIA PEDREIRO - HORISTA (ENCARGOS COMPLEMENTARES - COLETADO CAIXA)	0	H	1,0000000	1,81	1,81	
Insumo		00043465	SINAPI	FERRAMENTAS - FAMILIA PEDREIRO - HORISTA (ENCARGOS COMPLEMENTARES - COLETADO CAIXA)	0	H	1,0000000	0,90	0,90	
Insumo		00037371	SINAPI	TRANSPORTE - HORISTA (COLETADO CAIXA - ENCARGOS COMPLEMENTARES)	0	H	1,0000000	0,48	0,48	
Insumo		00037373	SINAPI	SEGURO - HORISTA (COLETADO CAIXA - ENCARGOS COMPLEMENTARES)	0	H	1,0000000	0,11	0,11	
Insumo		00037372	SINAPI	EXAMES - HORISTA (COLETADO CAIXA - ENCARGOS COMPLEMENTARES)	0	H	1,0000000	1,42	1,42	
					MO sem LS =>	10,80	LS =>	9,81	MO com LS =>	20,61
					Valor do BDI =>	6,65			Valor com BDI =>	34,47
		Código	Banco	Descrição	Tipo	Und	Quant.	Valor Unit	Total	
Composição		88310	SINAPI	PINTOR COM ENCARGOS COMPLEMENTARES	Livro SINAPI: Cálculos e Parâmetros	H	1,0000000	29,86	29,86	
Composição Auxiliar		95372	SINAPI	CURSO DE CAPACITAÇÃO PARA PINTOR (ENCARGOS COMPLEMENTARES) - HORISTA	Livro SINAPI: Cálculos e Parâmetros	H	1,0000000	0,29	0,29	
Insumo		00043490	SINAPI	EPI - FAMILIA PINTOR - HORISTA (ENCARGOS COMPLEMENTARES - COLETADO CAIXA)	0	H	1,0000000	2,30	2,30	
Insumo		00004783	SINAPI	PINTOR (HORISTA)	Mão de Obra	H	1,0000000	20,19	20,19	
Insumo		00037370	SINAPI	ALIMENTACAO - HORISTA (COLETADO CAIXA - ENCARGOS COMPLEMENTARES)	0	H	1,0000000	2,49	2,49	
Insumo		00043466	SINAPI	FERRAMENTAS - FAMILIA PINTOR - HORISTA (ENCARGOS COMPLEMENTARES - COLETADO CAIXA)	0	H	1,0000000	2,58	2,58	
Insumo		00037372	SINAPI	EXAMES - HORISTA (COLETADO CAIXA - ENCARGOS COMPLEMENTARES)	0	H	1,0000000	1,42	1,42	
Insumo		00037373	SINAPI	SEGURO - HORISTA (COLETADO CAIXA - ENCARGOS COMPLEMENTARES)	0	H	1,0000000	0,11	0,11	
Insumo		00037371	SINAPI	TRANSPORTE - HORISTA (COLETADO CAIXA - ENCARGOS COMPLEMENTARES)	0	H	1,0000000	0,48	0,48	
					MO sem LS =>	10,74	LS =>	9,74	MO com LS =>	20,48
					Valor do BDI =>	7,14			Valor com BDI =>	37,00
		Código	Banco	Descrição	Tipo	Und	Quant.	Valor Unit	Total	
Composição		102234	SINAPI	PINTURA IMUNIZANTE PARA MADEIRA, 2 DEMÃOS. AF_01/2021	Pintura em Madeira	m²	1,0000000	25,63	25,63	
Composição Auxiliar		88310	SINAPI	PINTOR COM ENCARGOS COMPLEMENTARES	Livro SINAPI: Cálculos e Parâmetros	H	0,4529000	29,86	13,52	
Insumo		00007340	SINAPI	IMUNIZANTE PARA MADEIRA, INCOLOR	Material	L	0,3257000	37,19	12,11	
					MO sem LS =>	4,86	LS =>	4,41	MO com LS =>	9,27
					Valor do BDI =>	6,13			Valor com BDI =>	31,76
		Código	Banco	Descrição	Tipo	Und	Quant.	Valor Unit	Total	
Composição		90823	SINAPI	PORTA DE MADEIRA PARA PINTURA, SEMI-OCA (LEVE OU MÉDIA), 90X210CM, ESPESSURA DE 3,5CM, INCLUSO DOBRADIÇAS - FORNECIMENTO E INSTALAÇÃO. AF_10/2025	Esquadrias - Portas	UN	1,0000000	498,23	498,23	
Composição Auxiliar		88261	SINAPI	CARPINTEIRO DE ESQUADRIAS COM ENCARGOS COMPLEMENTARES	Livro SINAPI: Cálculos e Parâmetros	H	2,4334772	26,23	63,83	
Composição Auxiliar		88316	SINAPI	SERVENTE COM ENCARGOS COMPLEMENTARES	Livro SINAPI: Cálculos e Parâmetros	H	0,6877218	22,46	15,44	
Insumo		00002432	SINAPI	DOBRADICA EM ACO/FERRO, 3 1/2" X 3", E= 1,9 A 2 MM, COM ANEL, CROMADO OU ZINCADO, TAMPÁ BOLA, COM PARAFUSOS	Material	UN	3,0000000	28,73	86,19	
Insumo		00011945	SINAPI	BUCHA DE NYLON SEM ABA S4	Material	UN	19,8000000	0,06	1,19	
Insumo		00011055	SINAPI	PARAFUSO ROSCA SOBERBA ZINCADO CABECA CHATA FENDA SIMPLES 3,5 X 25 MM (1")	Material	UN	19,8000000	0,11	2,18	
Insumo		00010556	SINAPI	PORTA DE MADEIRA, FOLHA MEDIA (NBR 15930) DE 900 X 2100 MM, DE 35 MM A 40 MM DE ESPESSURA, NUCLEO SEMI-SOLIDO (SARRAFEADO), CAPA LISA EM HDF, ACABAMENTO EM PRIMER PARA PINTURA	Material	UN	1,0000000	329,42	329,42	
					MO sem LS =>	30,32	LS =>	27,49	MO com LS =>	57,81
					Valor do BDI =>	119,22			Valor com BDI =>	617,45
		Código	Banco	Descrição	Tipo	Und	Quant.	Valor Unit	Total	
Composição		90456	SINAPI	QUEBRA EM ALVENARIA PARA INSTALAÇÃO DE CAIXA DE TOMADA (4X4 OU 4X2). AF_09/2023	Rasgos e Fixações	UN	1,0000000	5,44	5,44	
Composição Auxiliar		88247	SINAPI	AUXILIAR DE ELETRICISTA COM ENCARGOS COMPLEMENTARES	Livro SINAPI: Cálculos e Parâmetros	H	0,0438000	23,51	1,02	
Composição Auxiliar		88264	SINAPI	ELETRICISTA COM ENCARGOS COMPLEMENTARES	Livro SINAPI: Cálculos e Parâmetros	H	0,1556000	28,42	4,42	
					MO sem LS =>	2,07	LS =>	1,88	MO com LS =>	3,95
					Valor do BDI =>	1,30			Valor com BDI =>	6,74
		Código	Banco	Descrição	Tipo	Und	Quant.	Valor Unit	Total	
Composição		90447	SINAPI	RASGO LINEAR MANUAL EM ALVENARIA, PARA ELETRODUTOS, DIÂMETROS MENORES OU IGUAIS A 40 MM. AF_09/2023	Rasgos e Fixações	M	1,0000000	8,22	8,22	
Composição Auxiliar		88247	SINAPI	AUXILIAR DE ELETRICISTA COM ENCARGOS COMPLEMENTARES	Livro SINAPI: Cálculos e Parâmetros	H	0,0660000	23,51	1,55	

OBRA
CONSTRUÇÃO DE UM BLOCO COM BANHEIROS COLETIVOS NA UNIDADE ESCOLAR MANOEL CORRÊA

Bancos
SINAPI - 02/2026 - Piauí
ORSE - 12/2025 - Sergipe
SEINFRA - 028 - Ceará

B.D.I.
23,93%

Encargos Sociais
Desonerado:
Horista: 90,66%
Mensalista: 52,90%

Composições Analíticas com Preço Unitário									
Composições Principais									
Composição Auxiliar	88264	SINAPI	ELETRICISTA COM ENCARGOS COMPLEMENTARES	Livro SINAPI: Cálculos e Parâmetros	H	0,2348000	28,42	6,67	
				MO sem LS =>	3,12	LS =>	2,84	MO com LS =>	5,96
				Valor do BDI =>	1,96			Valor com BDI =>	10,18
Composição	90443	SINAPI	RASGO LINEAR MANUAL EM ALVENARIA, PARA RAMAIS/ DISTRIBUIÇÃO DE INSTALAÇÕES HIDRÁULICAS, DIÂMETROS MENORES OU IGUAIS A 40 MM. AF_09/2023	Rasgos e Fixações	M	1,0000000	7,84	7,84	
Composição Auxiliar	88267	SINAPI	ENCANADOR OU BOMBEIRO HIDRÁULICO COM ENCARGOS COMPLEMENTARES	Livro SINAPI: Cálculos e Parâmetros	H	0,2348000	27,15	6,37	
Composição Auxiliar	88248	SINAPI	AUXILIAR DE ENCANADOR OU BOMBEIRO HIDRÁULICO COM ENCARGOS COMPLEMENTARES	Livro SINAPI: Cálculos e Parâmetros	H	0,0660000	22,33	1,47	
				MO sem LS =>	3,06	LS =>	2,79	MO com LS =>	5,85
				Valor do BDI =>	1,87			Valor com BDI =>	9,71
Composição	2477	ORSE	Rasgos em alvenaria para passagem de tubulação diâmetro 1 1/4" a 2"	Execução de Rasgos em Alvenaria e Concretos para Passagem de	m	1,0000000	11,24	11,24	
Item	Código	Banco	Descrição	Tipo	Und	Quant.	Valor Unit	Total	
Insumo	00002696/SINA	ORSE	Encanador ou bombeiro hidráulico (horista)	Mão de Obra	h	0,2000000	20,44	4,08	
Composição	10554	ORSE	Encargos Complementares - Encanador	Provisórios	h	0,2000000	3,80	0,76	
Insumo	00006111/SINA	ORSE	Servente de obras (horista)	Mão de Obra	h	0,3500000	14,58	5,10	
Composição	10549	ORSE	Encargos Complementares - Servente	Provisórios	h	0,3500000	3,86	1,35	
Detalhamento de Cálculo ORSE									
Insumo	00002696/SINA	ORSE	Encanador ou bombeiro hidráulico (horista)	Mão de Obra	h	0,2000000	20,44	4,08	
Insumo	00012893/SINA	ORSE	Bota de segurança com biqueira de aço e colarinho acolchoado	Material	par	0,0004400	73,93	0,03	
Insumo	158	ORSE	Almoço (Participação do empregador)	Material	un	0,0559900	14,00	0,78	
Insumo	941	ORSE	Fardamento com mangas curta	Material	un	0,0008250	193,04	0,15	
Insumo	11255	ORSE	Tarracha para tubos PVC de 1"	Material	un	0,0001200	49,00	0,00	
Insumo	10593	ORSE	Praio simples 30cm	Material	un	0,0000200	19,57	0,00	
Insumo	10362	ORSE	Seguro de vida e acidente em grupo	Serviços	un	0,0024750	12,54	0,03	
Insumo	1651	ORSE	Óculos branco proteção	Material	pr	0,0004400	6,00	0,00	
Insumo	00012895/SINA	ORSE	Capacete de segurança aba frontal com suspensão de polietileno, sem jugular (classe b)	Material	un	0,0003300	13,50	0,00	
Insumo	11253	ORSE	Tarracha para tubos PVC de 1/2"	Material	un	0,0002200	34,80	0,00	
Insumo	10599	ORSE	Protetor solar fps 30 com 120ml	Material	un	0,0009900	18,00	0,01	
Insumo	10492	ORSE	Cesta Básica	Material	un	0,0024750	205,00	0,50	
Insumo	11257	ORSE	Tarracha para tubos PVC de 1 1/4"	Material	un	0,0000800	32,30	0,00	
Insumo	00012892/SINA	ORSE	Luva raspa de couro, cano curto (punho 7" cm)	Material	par	0,0012650	10,87	0,01	
Insumo	2378	ORSE	Vale transporte	Material	un	0,0460150	4,50	0,20	
Insumo	11256	ORSE	Tarracha para tubos PVC de 1 1/2"	Material	un	0,0000800	92,70	0,00	
Insumo	10596	ORSE	Protetor auricular	Material	un	0,0024750	4,81	0,01	
Insumo	00012894/SINA	ORSE	Capa para chuva em pvc com forro de poliéster, com capuz (amarela ou azul)	Material	un	0,0001100	20,11	0,00	
Insumo	10517	ORSE	Exames admissionais/demissionais (checkup)	Serviços	cj	0,0002200	300,00	0,06	
Insumo	10592	ORSE	Lima chata 12"	Material	un	0,0000200	38,17	0,00	
Insumo	11254	ORSE	Tarracha para tubos PVC de 3/4"	Material	un	0,0001400	27,49	0,00	
Insumo	10761	ORSE	Refeição - café da manhã (café com leite e dois pães com manteiga)	Serviços	un	0,0559900	5,00	0,27	
Insumo	00006111/SINA	ORSE	Servente de obras (horista)	Mão de Obra	h	0,3500000	14,58	5,10	
Insumo	4729	ORSE	Marreta 1 kg com cabo	Material	un	0,0000350	37,80	0,00	
Insumo	4728	ORSE	Talhadeira chata 10"	Material	un	0,0001050	18,58	0,00	
Insumo	00002711/SINA	ORSE	Carrinho de mão, em aço, com capacidade de 45 a 65" l / *100" kg, pneu com câmara	Material	un	0,0000700	185,00	0,01	
Insumo	10788	ORSE	Pá quadrada	Material	un	0,0000700	36,90	0,00	
				MO sem LS =>	4,81	LS =>	4,37	MO com LS =>	9,18
				Valor do BDI =>	2,68			Valor com BDI =>	13,92
Composição	91693	SINAPI	SERRA CIRCULAR DE BANCADA COM MOTOR ELÉTRICO POTÊNCIA DE 5HP, COM COIFA PARA DISCO 10" - CHI DIURNO. AF_08/2015	Custos Horários Produtivo e Improdutivo dos Equipamentos	CHI	1,0000000	25,93	25,93	
Composição Auxiliar	91689	SINAPI	SERRA CIRCULAR DE BANCADA COM MOTOR ELÉTRICO POTÊNCIA DE 5HP, COM COIFA PARA DISCO 10" - JUROS. AF_08/2015	Depreciação, Juros, Impostos e Seguros, Manutenção e Materiais na Operação dos Equipamentos	H	1,0000000	0,01	0,01	

OBRA
CONSTRUÇÃO DE UM BLOCO COM BANHEIROS COLETIVOS NA UNIDADE ESCOLAR MANOEL CORRÊA

Bancos
SINAPI - 02/2026 - Piauí
ORSE - 12/2025 - Sergipe
SEINFRA - 028 - Ceará

B.D.I.
23,93%

Encargos Sociais
Desonerado:
Horista: 90,66%
Mensalista: 52,90%

Composições Analíticas com Preço Unitário

Composições Principais

Composição Auxiliar	91688	SINAPI	SERRA CIRCULAR DE BANCADA COM MOTOR ELÉTRICO POTÊNCIA DE 5HP, COM COIFA PARA DISCO 10" - DEPRECIÇÃO. AF_08/2015	Depreciação, Juros, Impostos e Seguros, Manutenção e Materiais na Operação dos Equipamentos	H	1,0000000	0,09	0,09	
Composição Auxiliar	88297	SINAPI	OPERADOR DE MÁQUINAS E EQUIPAMENTOS COM ENCARGOS COMPLEMENTARES	Livro SINAPI: Cálculos e Parâmetros	H	1,0000000	25,83	25,83	
				MO sem LS =>	10,56	LS =>	9,59	MO com LS =>	20,15
				Valor do BDI =>	6,20			Valor com BDI =>	32,13

	Código	Banco	Descrição	Tipo	Und	Quant.	Valor Unit	Total	
Composição	91692	SINAPI	SERRA CIRCULAR DE BANCADA COM MOTOR ELÉTRICO POTÊNCIA DE 5HP, COM COIFA PARA DISCO 10" - CHP DIURNO. AF_08/2015	Custos Horários Produtivo e Improdutivo dos Equipamentos	CHP	1,0000000	27,48	27,48	
Composição Auxiliar	91689	SINAPI	SERRA CIRCULAR DE BANCADA COM MOTOR ELÉTRICO POTÊNCIA DE 5HP, COM COIFA PARA DISCO 10" - JUROS. AF_08/2015	Depreciação, Juros, Impostos e Seguros, Manutenção e Materiais na Operação dos Equipamentos	H	1,0000000	0,01	0,01	
Composição Auxiliar	91691	SINAPI	SERRA CIRCULAR DE BANCADA COM MOTOR ELÉTRICO POTÊNCIA DE 5HP, COM COIFA PARA DISCO 10" - MATERIAIS NA OPERAÇÃO. AF_08/2015	Depreciação, Juros, Impostos e Seguros, Manutenção e Materiais na Operação dos Equipamentos	H	1,0000000	1,49	1,49	
Composição Auxiliar	91690	SINAPI	SERRA CIRCULAR DE BANCADA COM MOTOR ELÉTRICO POTÊNCIA DE 5HP, COM COIFA PARA DISCO 10" - MANUTENÇÃO. AF_08/2015	Depreciação, Juros, Impostos e Seguros, Manutenção e Materiais na Operação dos Equipamentos	H	1,0000000	0,06	0,06	
Composição Auxiliar	91688	SINAPI	SERRA CIRCULAR DE BANCADA COM MOTOR ELÉTRICO POTÊNCIA DE 5HP, COM COIFA PARA DISCO 10" - DEPRECIÇÃO. AF_08/2015	Depreciação, Juros, Impostos e Seguros, Manutenção e Materiais na Operação dos Equipamentos	H	1,0000000	0,09	0,09	
Composição Auxiliar	88297	SINAPI	OPERADOR DE MÁQUINAS E EQUIPAMENTOS COM ENCARGOS COMPLEMENTARES	Livro SINAPI: Cálculos e Parâmetros	H	1,0000000	25,83	25,83	
				MO sem LS =>	10,56	LS =>	9,59	MO com LS =>	20,15
				Valor do BDI =>	6,57			Valor com BDI =>	34,05

	Código	Banco	Descrição	Tipo	Und	Quant.	Valor Unit	Total	
Composição	91688	SINAPI	SERRA CIRCULAR DE BANCADA COM MOTOR ELÉTRICO POTÊNCIA DE 5HP, COM COIFA PARA DISCO 10" - DEPRECIÇÃO. AF_08/2015	Depreciação, Juros, Impostos e Seguros, Manutenção e Materiais na Operação dos Equipamentos	H	1,0000000	0,09	0,09	
Insumo	00014618	SINAPI	SERRA CIRCULAR DE BANCADA COM MOTOR ELETTRICO, POTENCIA DE *1600" W, PARA DISCO DE DIAMETRO DE 10" (250 MM)	Equipamento para Aquisição Permanente	UN	0,0000720	1.252,51	0,09	
				MO sem LS =>	0,00	LS =>	0,00	MO com LS =>	0,00
				Valor do BDI =>	0,02			Valor com BDI =>	0,11

	Código	Banco	Descrição	Tipo	Und	Quant.	Valor Unit	Total	
Composição	91689	SINAPI	SERRA CIRCULAR DE BANCADA COM MOTOR ELÉTRICO POTÊNCIA DE 5HP, COM COIFA PARA DISCO 10" - JUROS. AF_08/2015	Depreciação, Juros, Impostos e Seguros, Manutenção e Materiais na Operação dos Equipamentos	H	1,0000000	0,01	0,01	
Insumo	00014618	SINAPI	SERRA CIRCULAR DE BANCADA COM MOTOR ELETTRICO, POTENCIA DE *1600" W, PARA DISCO DE DIAMETRO DE 10" (250 MM)	Equipamento para Aquisição Permanente	UN	0,0000148	1.252,51	0,02	
				MO sem LS =>	0,00	LS =>	0,00	MO com LS =>	0,00
				Valor do BDI =>	0,00			Valor com BDI =>	0,01

	Código	Banco	Descrição	Tipo	Und	Quant.	Valor Unit	Total	
Composição	91690	SINAPI	SERRA CIRCULAR DE BANCADA COM MOTOR ELÉTRICO POTÊNCIA DE 5HP, COM COIFA PARA DISCO 10" - MANUTENÇÃO. AF_08/2015	Depreciação, Juros, Impostos e Seguros, Manutenção e Materiais na Operação dos Equipamentos	H	1,0000000	0,06	0,06	
Insumo	00014618	SINAPI	SERRA CIRCULAR DE BANCADA COM MOTOR ELETTRICO, POTENCIA DE *1600" W, PARA DISCO DE DIAMETRO DE 10" (250 MM)	Equipamento para Aquisição Permanente	UN	0,0000500	1.252,51	0,06	
				MO sem LS =>	0,00	LS =>	0,00	MO com LS =>	0,00
				Valor do BDI =>	0,01			Valor com BDI =>	0,07

	Código	Banco	Descrição	Tipo	Und	Quant.	Valor Unit	Total	
Composição	91691	SINAPI	SERRA CIRCULAR DE BANCADA COM MOTOR ELÉTRICO POTÊNCIA DE 5HP, COM COIFA PARA DISCO 10" - MATERIAIS NA OPERAÇÃO. AF_08/2015	Depreciação, Juros, Impostos e Seguros, Manutenção e Materiais na Operação dos Equipamentos	H	1,0000000	1,49	1,49	
Insumo	00002705	SINAPI	ENERGIA ELETTRICA ATE 2000 KWH INDUSTRIAL, SEM DEMANDA	Franquia	KWH	1,3600000	1,10	1,50	
				MO sem LS =>	0,00	LS =>	0,00	MO com LS =>	0,00
				Valor do BDI =>	0,35			Valor com BDI =>	1,84
	Código	Banco	Descrição	Tipo	Und	Quant.	Valor Unit	Total	

	Código	Banco	Descrição	Tipo	Und	Quant.	Valor Unit	Total	
Composição	88316	SINAPI	SERVENTE COM ENCARGOS COMPLEMENTARES	Livro SINAPI: Cálculos e Parâmetros	H	1,0000000	22,46	22,46	
Composição Auxiliar	95378	SINAPI	CURSO DE CAPACITAÇÃO PARA SERVENTE (ENCARGOS COMPLEMENTARES) - HORISTA	Livro SINAPI: Cálculos e Parâmetros	H	1,0000000	0,31	0,31	
Insumo	00037372	SINAPI	EXAMES - HORISTA (COLETADO CAIXA - ENCARGOS COMPLEMENTARES)	0	H	1,0000000	1,42	1,42	
Insumo	00006111	SINAPI	SERVENTE DE OBRAS (HORISTA)	Mão de Obra	H	1,0000000	14,76	14,76	
Insumo	00043491	SINAPI	EPI - FAMILIA SERVENTE - HORISTA (ENCARGOS COMPLEMENTARES - COLETADO CAIXA)	0	H	1,0000000	1,89	1,89	
Insumo	00043467	SINAPI	FERRAMENTAS - FAMILIA SERVENTE - HORISTA (ENCARGOS COMPLEMENTARES - COLETADO CAIXA)	0	H	1,0000000	1,00	1,00	
Insumo	00037370	SINAPI	ALIMENTACAO - HORISTA (COLETADO CAIXA - ENCARGOS COMPLEMENTARES)	0	H	1,0000000	2,49	2,49	
Insumo	00037371	SINAPI	TRANSPORTE - HORISTA (COLETADO CAIXA - ENCARGOS COMPLEMENTARES)	0	H	1,0000000	0,48	0,48	
Insumo	00037373	SINAPI	SEGURO - HORISTA (COLETADO CAIXA - ENCARGOS COMPLEMENTARES)	0	H	1,0000000	0,11	0,11	
				MO sem LS =>	7,90	LS =>	7,17	MO com LS =>	15,07
				Valor do BDI =>	5,37			Valor com BDI =>	27,83

	Código	Banco	Descrição	Tipo	Und	Quant.	Valor Unit	Total
Composição	91946	SINAPI	SUPORTE PARAFUSADO COM PLACA DE ENCAIXE 4" X 2" MÉDIO (1,30 M DO PISO) PARA PONTO ELÉTRICO - FORNECIMENTO E INSTALAÇÃO. AF_03/2023	Instalações Elétricas - Eletrodutos Embutidos, Cabos, Caixas, Tomadas e Interruptores	UN	1,0000000	11,82	11,82

OBRA
CONSTRUÇÃO DE UM BLOCO COM BANHEIROS COLETIVOS NA UNIDADE ESCOLAR MANOEL CORRÊA

Bancos
SINAPI - 02/2026 - Piauí
ORSE - 12/2025 - Sergipe
SEINFRA - 028 - Ceará

B.D.I.
23,93%

Encargos Sociais
Desonerado:
Horista: 90,66%
Mensalista: 52,90%

Composições Analíticas com Preço Unitário

Composições Principais

Composição Auxiliar	88247	SINAPI	AUXILIAR DE ELETRICISTA COM ENCARGOS COMPLEMENTARES	Livro SINAPI: Cálculos e Parâmetros	H	0,1280000	23,51	3,00
Composição Auxiliar	88264	SINAPI	ELETRICISTA COM ENCARGOS COMPLEMENTARES	Livro SINAPI: Cálculos e Parâmetros	H	0,1280000	28,42	3,63
Insumo	00038094	SINAPI	ESPELHO / PLACA DE 3 POSTOS 4" X 2", PARA INSTALACAO DE TOMADAS E INTERRUPTORES	Material	UN	1,0000000	3,42	3,42
Insumo	00038099	SINAPI	SUPORTE DE FIXACAO PARA ESPELHO / PLACA 4" X 2", PARA 3 MODULOS, PARA INSTALACAO DE TOMADAS E INTERRUPTORES (SOMENTE SUPORTE)	Material	UN	1,0000000	1,77	1,77

MO sem LS => 2,48 LS => 2,25 MO com LS => 4,73
Valor do BDI => 2,82 Valor com BDI => 14,64

	Código	Banco	Descrição	Tipo	Und	Quant.	Valor Unit	Total
Composição	89395	SINAPI	TE, PVC, SOLDÁVEL, DN 25MM, INSTALADO EM RAMAL OU SUB-RAMAL DE ÁGUA - FORNECIMENTO E INSTALAÇÃO. AF_06/2022	Instalações Prediais de Água Fria em PVC	UN	1,0000000	13,10	13,10
Composição Auxiliar	88248	SINAPI	AUXILIAR DE ENCANADOR OU BOMBEIRO HIDRÁULICO COM ENCARGOS COMPLEMENTARES	Livro SINAPI: Cálculos e Parâmetros	H	0,2026000	22,33	4,52
Composição Auxiliar	88267	SINAPI	ENCANADOR OU BOMBEIRO HIDRÁULICO COM ENCARGOS COMPLEMENTARES	Livro SINAPI: Cálculos e Parâmetros	H	0,2026000	27,15	5,50
Insumo	00000122	SINAPI	ADESIVO PLASTICO PARA PVC, FRASCO COM "850" GR	Material	UN	0,0106000	72,71	0,77
Insumo	00007139	SINAPI	TE SOLDAVEL, PVC, 90 GRAUS, 25 MM, PARA AGUA FRIA PREDIAL (NBR 5648)	Material	UN	1,0000000	1,23	1,23
Insumo	00038383	SINAPI	LIXA D'ÁGUA EM FOLHA, COR PRETA, GRAO 100	Material	UN	0,0507000	2,00	0,10
Insumo	00020083	SINAPI	SOLUCAO PREPARADORA / LIMPADORA PARA PVC, FRASCO COM 1000 CM3	Material	UN	0,0120000	82,38	0,99

MO sem LS => 3,84 LS => 3,50 MO com LS => 7,34
Valor do BDI => 3,13 Valor com BDI => 16,23

	Código	Banco	Descrição	Tipo	Und	Quant.	Valor Unit	Total
Composição	88323	SINAPI	TELHADISTA COM ENCARGOS COMPLEMENTARES	Livro SINAPI: Cálculos e Parâmetros	H	1,0000000	26,88	26,88
Composição Auxiliar	95385	SINAPI	CURSO DE CAPACITAÇÃO PARA TELHADISTA (ENCARGOS COMPLEMENTARES) - HORISTA	Livro SINAPI: Cálculos e Parâmetros	H	1,0000000	0,22	0,22
Insumo	00012869	SINAPI	TELHADOR / TELHADISTA (HORISTA)	Mão de Obra	H	1,0000000	19,93	19,93
Insumo	00043483	SINAPI	EPI - FAMILIA CARPINTeiro DE FORMAS - HORISTA (ENCARGOS COMPLEMENTARES - COLETADO CAIXA)	0	H	1,0000000	1,78	1,78
Insumo	00037372	SINAPI	EXAMES - HORISTA (COLETADO CAIXA - ENCARGOS COMPLEMENTARES)	0	H	1,0000000	1,42	1,42
Insumo	00043459	SINAPI	FERRAMENTAS - FAMILIA CARPINTeiro DE FORMAS - HORISTA (ENCARGOS COMPLEMENTARES - COLETADO CAIXA)	0	H	1,0000000	0,45	0,45
Insumo	00037370	SINAPI	ALIMENTACAO - HORISTA (COLETADO CAIXA - ENCARGOS COMPLEMENTARES)	0	H	1,0000000	2,49	2,49
Insumo	00037373	SINAPI	SEGURO - HORISTA (COLETADO CAIXA - ENCARGOS COMPLEMENTARES)	0	H	1,0000000	0,11	0,11
Insumo	00037371	SINAPI	TRANSPORTE - HORISTA (COLETADO CAIXA - ENCARGOS COMPLEMENTARES)	0	H	1,0000000	0,48	0,48

MO sem LS => 10,56 LS => 9,59 MO com LS => 20,15
Valor do BDI => 6,43 Valor com BDI => 33,31

	Código	Banco	Descrição	Tipo	Und	Quant.	Valor Unit	Total
Composição	92000	SINAPI	TOMADA BAIXA DE EMBUTIR (1 MÓDULO), 2P+T 10 A, INCLUINDO SUPORTE E PLACA - FORNECIMENTO E INSTALAÇÃO. AF_03/2023	Instalações Elétricas - Eletrodutos Embutidos, Cabos, Caixas, Tomadas e Interruptores	UN	1,0000000	33,56	33,56
Composição Auxiliar	91946	SINAPI	SUPORTE PARAFUSADO COM PLACA DE ENCAIXE 4" X 2" MÉDIO (1,30 M DO PISO) PARA PONTO ELÉTRICO - FORNECIMENTO E INSTALAÇÃO. AF_03/2023	Instalações Elétricas - Eletrodutos Embutidos, Cabos, Caixas, Tomadas e Interruptores	UN	1,0000000	11,82	11,82
Composição Auxiliar	91998	SINAPI	TOMADA BAIXA DE EMBUTIR (1 MÓDULO), 2P+T 10 A, SEM SUPORTE E SEM PLACA - FORNECIMENTO E INSTALAÇÃO. AF_03/2023	Instalações Elétricas - Eletrodutos Embutidos, Cabos, Caixas, Tomadas e Interruptores	UN	1,0000000	21,74	21,74

MO sem LS => 7,16 LS => 6,50 MO com LS => 13,66
Valor do BDI => 8,03 Valor com BDI => 41,59

	Código	Banco	Descrição	Tipo	Und	Quant.	Valor Unit	Total
Composição	91998	SINAPI	TOMADA BAIXA DE EMBUTIR (1 MÓDULO), 2P+T 10 A, SEM SUPORTE E SEM PLACA - FORNECIMENTO E INSTALAÇÃO. AF_03/2023	Instalações Elétricas - Eletrodutos Embutidos, Cabos, Caixas, Tomadas e Interruptores	UN	1,0000000	21,74	21,74
Composição Auxiliar	88247	SINAPI	AUXILIAR DE ELETRICISTA COM ENCARGOS COMPLEMENTARES	Livro SINAPI: Cálculos e Parâmetros	H	0,2420000	23,51	5,68
Composição Auxiliar	88264	SINAPI	ELETRICISTA COM ENCARGOS COMPLEMENTARES	Livro SINAPI: Cálculos e Parâmetros	H	0,2420000	28,42	6,87
Insumo	00038101	SINAPI	TOMADA 2P+T 10A, 250V (APENAS MÓDULO)	Material	UN	1,0000000	9,19	9,19

MO sem LS => 4,68 LS => 4,25 MO com LS => 8,93
Valor do BDI => 5,20 Valor com BDI => 26,94

	Código	Banco	Descrição	Tipo	Und	Quant.	Valor Unit	Total
Composição	90587	SINAPI	VIBRADOR DE IMERSÃO, DIÂMETRO DE PONTEIRA 45MM, MOTOR ELÉTRICO TRIFÁSICO POTÊNCIA DE 2 CV - CHI DIURNO. AF_06/2015	Custos Horários Produtivo e Improdutivo dos Equipamentos	CHI	1,0000000	0,49	0,49
Composição Auxiliar	90583	SINAPI	VIBRADOR DE IMERSÃO, DIÂMETRO DE PONTEIRA 45MM, MOTOR ELÉTRICO TRIFÁSICO POTÊNCIA DE 2 CV - JUROS. AF_06/2015	Depreciação, Juros, Impostos e Seguros, Manutenção e Materiais na Operação dos Equipamentos	H	1,0000000	0,09	0,09
Composição Auxiliar	90582	SINAPI	VIBRADOR DE IMERSÃO, DIÂMETRO DE PONTEIRA 45MM, MOTOR ELÉTRICO TRIFÁSICO POTÊNCIA DE 2 CV - DEPRECIACAO. AF_06/2015	Depreciação, Juros, Impostos e Seguros, Manutenção e Materiais na Operação dos Equipamentos	H	1,0000000	0,40	0,40

MO sem LS => 0,00 LS => 0,00 MO com LS => 0,00
Valor do BDI => 0,11 Valor com BDI => 0,60

	Código	Banco	Descrição	Tipo	Und	Quant.	Valor Unit	Total
--	--------	-------	-----------	------	-----	--------	------------	-------

OBRA
CONSTRUÇÃO DE UM BLOCO COM BANHEIROS COLETIVOS NA UNIDADE ESCOLAR MANOEL CORRÊA

Bancos
SINAPI - 02/2026 - Piauí
ORSE - 12/2025 - Sergipe
SEINFRA - 028 - Ceará

B.D.I.
23,93%

Encargos Sociais
Desonerado:
Horista: 90,66%
Mensalista: 52,90%

Composições Analíticas com Preço Unitário

Composições Principais

Composição	90586	SINAPI	VIBRADOR DE IMERSÃO, DIÂMETRO DE PONTEIRA 45MM, MOTOR ELÉTRICO TRIFÁSICO POTÊNCIA DE 2 CV - CHP DIURNO. AF_06/2015	Custos Horários Produtivo e Improdutivo dos Equipamentos	CHP	1,0000000	1,37	1,37	
Composição Auxiliar	90585	SINAPI	VIBRADOR DE IMERSÃO, DIÂMETRO DE PONTEIRA 45MM, MOTOR ELÉTRICO TRIFÁSICO POTÊNCIA DE 2 CV - MATERIAIS NA OPERAÇÃO. AF_06/2015	Depreciação, Juros, Impostos e Seguros, Manutenção e Materiais na Operação dos Equipamentos	H	1,0000000	0,57	0,57	
Composição Auxiliar	90583	SINAPI	VIBRADOR DE IMERSÃO, DIÂMETRO DE PONTEIRA 45MM, MOTOR ELÉTRICO TRIFÁSICO POTÊNCIA DE 2 CV - JUROS. AF_06/2015	Depreciação, Juros, Impostos e Seguros, Manutenção e Materiais na Operação dos Equipamentos	H	1,0000000	0,09	0,09	
Composição Auxiliar	90582	SINAPI	VIBRADOR DE IMERSÃO, DIÂMETRO DE PONTEIRA 45MM, MOTOR ELÉTRICO TRIFÁSICO POTÊNCIA DE 2 CV - DEPRECIAÇÃO. AF_06/2015	Depreciação, Juros, Impostos e Seguros, Manutenção e Materiais na Operação dos Equipamentos	H	1,0000000	0,40	0,40	
Composição Auxiliar	90584	SINAPI	VIBRADOR DE IMERSÃO, DIÂMETRO DE PONTEIRA 45MM, MOTOR ELÉTRICO TRIFÁSICO POTÊNCIA DE 2 CV - MANUTENÇÃO. AF_06/2015	Depreciação, Juros, Impostos e Seguros, Manutenção e Materiais na Operação dos Equipamentos	H	1,0000000	0,31	0,31	
				MO sem LS =>	0,00	LS =>	0,00	MO com LS =>	0,00
				Valor do BDI =>	0,32	Valor com BDI =>			1,69

	Código	Banco	Descrição	Tipo	Und	Quant.	Valor Unit	Total	
Composição	90582	SINAPI	VIBRADOR DE IMERSÃO, DIÂMETRO DE PONTEIRA 45MM, MOTOR ELÉTRICO TRIFÁSICO POTÊNCIA DE 2 CV - DEPRECIAÇÃO. AF_06/2015	Depreciação, Juros, Impostos e Seguros, Manutenção e Materiais na Operação dos Equipamentos	H	1,0000000	0,40	0,40	
Insumo	00013896	SINAPI	VIBRADOR DE IMERSÃO, DIAMETRO DA PONTEIRA DE *45* MM, COM MOTOR ELETRICO TRIFASICO DE 2 HP (2 CV)	Equipamento para Aquisição Permanente	UN	0,0001280	3.146,52	0,40	
				MO sem LS =>	0,00	LS =>	0,00	MO com LS =>	0,00
				Valor do BDI =>	0,09	Valor com BDI =>			0,49

	Código	Banco	Descrição	Tipo	Und	Quant.	Valor Unit	Total	
Composição	90583	SINAPI	VIBRADOR DE IMERSÃO, DIÂMETRO DE PONTEIRA 45MM, MOTOR ELÉTRICO TRIFÁSICO POTÊNCIA DE 2 CV - JUROS. AF_06/2015	Depreciação, Juros, Impostos e Seguros, Manutenção e Materiais na Operação dos Equipamentos	H	1,0000000	0,09	0,09	
Insumo	00013896	SINAPI	VIBRADOR DE IMERSÃO, DIAMETRO DA PONTEIRA DE *45* MM, COM MOTOR ELETRICO TRIFASICO DE 2 HP (2 CV)	Equipamento para Aquisição Permanente	UN	0,0000296	3.146,52	0,09	
				MO sem LS =>	0,00	LS =>	0,00	MO com LS =>	0,00
				Valor do BDI =>	0,02				0,11

	Código	Banco	Descrição	Tipo	Und	Quant.	Valor Unit	Total	
Composição	90584	SINAPI	VIBRADOR DE IMERSÃO, DIÂMETRO DE PONTEIRA 45MM, MOTOR ELÉTRICO TRIFÁSICO POTÊNCIA DE 2 CV - MANUTENÇÃO. AF_06/2015	Depreciação, Juros, Impostos e Seguros, Manutenção e Materiais na Operação dos Equipamentos	H	1,0000000	0,31	0,31	
Insumo	00013896	SINAPI	VIBRADOR DE IMERSÃO, DIAMETRO DA PONTEIRA DE *45* MM, COM MOTOR ELETRICO TRIFASICO DE 2 HP (2 CV)	Equipamento para Aquisição Permanente	UN	0,0001000	3.146,52	0,31	
				MO sem LS =>	0,00	LS =>	0,00	MO com LS =>	0,00
				Valor do BDI =>	0,07	Valor com BDI =>			0,38

	Código	Banco	Descrição	Tipo	Und	Quant.	Valor Unit	Total	
Composição	90585	SINAPI	VIBRADOR DE IMERSÃO, DIÂMETRO DE PONTEIRA 45MM, MOTOR ELÉTRICO TRIFÁSICO POTÊNCIA DE 2 CV - MATERIAIS NA OPERAÇÃO. AF_06/2015	Depreciação, Juros, Impostos e Seguros, Manutenção e Materiais na Operação dos Equipamentos	H	1,0000000	0,57	0,57	
Insumo	00002705	SINAPI	ENERGIA ELETRICA ATE 2000 KWH INDUSTRIAL, SEM DEMANDA	Franquia	KWH	0,5200000	1,10	0,57	
				MO sem LS =>	0,00	LS =>	0,00	MO com LS =>	0,00
				Valor do BDI =>	0,13				0,70

Obra
CONSTRUÇÃO DE UM BLOCO COM BANHEIROS COLETIVOS NA UNIDADE ESCOLAR MANOEL CORRÊA

Bancos
SINAPI - 02/2026 - Piauí
ORSE - 12/2025 - Sergipe
SEINFRA - 028 - Ceará

B.D.I.
23,93%

Encargos Sociais
Desonerado:
Horista: 90,66%
Mensalista: 52,90%

Curva ABC de Serviços									
Código	Banco	Descrição	Tipo	Und	Quant.	Valor Unit	Total	Peso (%)	Peso Acumulado (%)
C4070	SEINFRA	DIVISÓRIA DE GRANITO E=2cm E 180CM DE ALTURA	0	m²	41,08	585,42	24.049,05	12,23	12,23
104611	SINAPI	REVESTIMENTO CERÂMICO PARA PAREDES INTERNAS COM PLACAS TIPO ESMALTADA DE DIMENSÕES 60X60 CM APLICADAS NA ALTURA INTEIRA DAS PAREDES. AF_02/2023_PE	Revestimentos Cerâmicos Internos	m²	164,16	124,73	20.475,67	10,42	22,65
103332	SINAPI	ALVENARIA DE VEDAÇÃO DE BLOCOS CERÂMICOS FURADOS NA HORIZONTAL DE 9X14X19 CM (ESPESSURA 9 CM) E ARGAMASSA DE ASSENTAMENTO COM PREPARO EM BETONEIRA. AF_12/2021	Alvenaria de Vedação	m²	127,78	154,55	19.748,39	10,05	32,70
87536	SINAPI	EMBOÇO, EM ARGAMASSA TRAÇO 1:2:8, PREPARO MANUAL, APLICADO MANUALMENTE EM PAREDES INTERNAS DE AMBIENTES COM ÁREA MAIOR QUE 10M², E = 17,5MM, COM TALISCAS. AF_03/2024	Massa Única Interna	m²	164,16	47,77	7.841,92	3,99	36,68
12334	ORSE	Porta de abrir em alumínio tipo veneziana, acabamento anodizado natura	Esquadrias de Alumínio	m²	13,44	564,30	7.584,19	3,86	40,54
102073	SINAPI	EXECUÇÃO DE ESTRUTURA DE CONCRETO ARMADO, FCK 25 MPA, PARA VIGA BALDRAME COM (15 DE LARGURA E 25 DE ALTURA)CM COM 4 FERROS LONGITUDINAIS DE 10.00 MM ARMADO COM ESTRIBO DE 4.2 MM	Escadas	m³	1,45	4.643,78	6.733,48	3,43	43,97
103800	SINAPI	PEDRA ARGAMASSADA COM CIMENTO E AREIA 1:3, 40% DE ARGAMASSA EM VOLUME - AREIA E PEDRA DE MÃO COMERCIAIS - FORNECIMENTO E ASSENTAMENTO (LARGURA 30 x PROFUNDIDADE 60)CM	Dissipadores de Energia	m³	6,97	883,53	6.158,20	3,13	47,10
96620	SINAPI	LASTRO DE CONCRETO MAGRO, APLICADO EM PISOS COM ESPESSURA DE 6CM	Lastro	m³	5,05	1.164,39	5.880,16	2,99	50,09
103800	SINAPI	PEDRA ARGAMASSADA COM CIMENTO E AREIA 1:3, 40% DE ARGAMASSA EM VOLUME - AREIA E PEDRA DE MÃO COMERCIAIS - FORNECIMENTO E ASSENTAMENTO. (CALÇADA)	Dissipadores de Energia	m³	6,56	883,53	5.795,95	2,95	53,04
94447	SINAPI	TELHAMENTO COM TELHA CERÂMICA CAPA-CANAL, TIPO PAULISTA, COM ATÉ 2 ÁGUAS, INCLUSO TRANSPORTE VERTICAL. AF_07/2019	Telhamento para Cobertura	m²	99,45	55,18	5.487,65	2,79	55,83
103335	SINAPI	ALVENARIA DE VEDAÇÃO DE BLOCOS CERÂMICOS FURADOS NA HORIZONTAL DE 14X9X19 CM (ESPESSURA 14 CM, BLOCO DEITADO) E ARGAMASSA DE ASSENTAMENTO COM PREPARO MANUAL. (BALDRAME)	Alvenaria de Vedação	m²	27,1	190,88	5.172,84	2,63	58,46
103335	SINAPI	ALVENARIA DE VEDAÇÃO DE BLOCOS CERÂMICOS FURADOS NA HORIZONTAL DE 14X9X19 CM (ESPESSURA 14 CM, BLOCO DEITADO) E ARGAMASSA DE ASSENTAMENTO COM PREPARO MANUAL. (LEVANTE - CALÇADA)	Alvenaria de Vedação	m²	26,81	190,88	5.117,49	2,60	61,07
87257	SINAPI	REVESTIMENTO CERÂMICO PARA PISO COM PLACAS TIPO ESMALTADA DE DIMENSÕES 60X60 CM	Revestimentos Cerâmicos Internos	m²	59,78	84,70	5.063,36	2,58	63,64
87536	SINAPI	REBOCO, EM ARGAMASSA TRAÇO 1:2:8, PREPARO MANUAL, APLICADO MANUALMENTE EM PAREDES INTERNAS DE AMBIENTES COM ÁREA MAIOR QUE 10M², E = 17,5MM, COM TALISCAS. AF_03/2024	Massa Única Interna	m²	92,55	47,77	4.421,11	2,25	65,89
96116	SINAPI	FORRO EM RÉGUAS DE PVC, FRISADO, PARA AMBIENTES COMERCIAIS, INCLUSIVE ESTRUTURA BIDIRECIONAL DE FIXAÇÃO. AF_08/2023_PS	Forros	m²	59,78	73,36	4.385,46	2,23	68,12
7181	ORSE	Vaso sanitário convencional, linha ravena P9, DECA ou similar, c/caixa de descarga de sobrepor AKROS ou similar, assento plastico universal branco, conjunto de fixação, tubo de descida de embutir e engate plástico	Louças e Metais Sanitários	un	8,0	495,62	3.964,96	2,02	70,14
91315	SINAPI	KIT DE PORTA DE MADEIRA PARA PINTURA, SEMI-OCA (LEVE OU MÉDIA), PADRÃO POPULAR, 90X210CM, ESPESSURA DE 3,5CM, ITENS INCLUSOS: DOBRADIÇAS, MONTAGEM E INSTALAÇÃO DO BATENTE, FECHADURA COM EXECUÇÃO DO FURO - FORNECIMENTO E INSTALAÇÃO. AF_10/2025	Esquadrias - Portas	UN	3,0	1.291,32	3.873,96	1,97	72,11
102073	SINAPI	PILAR EM CONCRETO ARMADO, FCK 25 MPA, COM (9 DE LARGURA E 15 DE COMPRIMENTO)CM COM 4 FERROS LONGITUDINAIS DE 10.00 MM ARMADO COM ESTRIBO DE 4.2 MM A CADA 15 CM	Escadas	m³	0,83	4.643,78	3.854,33	1,96	74,07
89957	SINAPI	PONTO DE CONSUMO TERMINAL DE ÁGUA FRIA (SUBRAMAL) COM TUBULAÇÃO DE PVC, DN 25 MM, INSTALADO EM RAMAL DE ÁGUA, INCLUSOS RASGO E CHUMBAMENTO EM ALVENARIA. AF_12/2014	INHI - INSTALAÇÕES HIDROS SANITÁRIAS	UN	22,0	173,52	3.817,44	1,94	76,01
95463	SINAPI	FOSSA SÉPTICA EM ALVENARIA DE TIJOLO CERÂMICO MACIÇO, DIMENSÕES EXTERNAS DE 1,90X1,10X1,40 M, VOLUME DE 1.500 LITROS, REVESTIDO INTERNAMENTE COM MASSA ÚNICA E IMPERMEABILIZANTE E COM TAMPA DE CONCRETO ARMADO COM ESPESSURA DE 8 CM	INHI - INSTALAÇÕES HIDROS SANITÁRIAS	UN	1,0	2.963,61	2.963,61	1,51	77,52
99059	SINAPI	LOCAÇÃO CONVENCIONAL DE OBRA, UTILIZANDO GABARITO DE TÁBUAS CORRIDAS PONTALETADAS A CADA 2,00M - 2 UTILIZAÇÕES. AF_03/2024	Locação de Obras	M	39,4	75,02	2.955,78	1,50	79,02
94319	SINAPI	ATERRO MANUAL COM SOLO ARGILO-ARENOSO. AF_08/2023	Aterro e Reaterro de Valas	m³	29,43	99,05	2.915,04	1,48	80,51
101952	SINAPI	LAJE PRÉ-MOLDADA UNIDIRECIONAL, BIAPOIADA, PARA PISO, ENCHIMENTO EM EPS, VIGOTA TRELIÇADA, ALTURA TOTAL DA LAJE "LT" = 16 CM (ENCHIMENTO+CAPA) = (12+4). AF_08/2025	Lajes Pré-Moldadas	m²	9,45	292,07	2.760,06	1,40	81,91
92543	SINAPI	TRAMA DE MADEIRA PARA TELHA CERÂMICA COM BEIRAL DE 60CM	Estrutura e Trama para Cobertura	m²	99,45	27,11	2.696,08	1,37	83,28
103689	SINAPI	FORNECIMENTO E INSTALAÇÃO DE PLACA DE OBRA COM CHAPA GALVANIZADA E ESTRUTURA DE MADEIRA. AF_03/2022_PS	Sinalização Vertical Viária	m²	4,5	576,12	2.592,54	1,32	84,60
102073	SINAPI	CINTA DE AMARRAÇÃO EM CONCRETO ARMADO, FCK 25 MPA, COM (9 DE LARGURA E 15 DE ALTURA)CM COM 4 FERROS LONGITUDINAIS DE 10.00 MM ARMADO COM ESTRIBO DE 4.2 MM A CADA 15 CM	Escadas	m³	0,52	4.643,78	2.414,76	1,23	85,83
102073	SINAPI	VIGA DA LAJE EM CONCRETO ARMADO, FCK 25 MPA, COM (9 DE LARGURA E 15 DE ALTURA)CM COM 4 FERROS LONGITUDINAIS DE 10.00 MM ARMADO COM ESTRIBO DE 4.2 MM A CADA 15 CM	Escadas	m³	0,46	4.643,78	2.136,13	1,09	86,92

Obra
CONSTRUÇÃO DE UM BLOCO COM BANHEIROS COLETIVOS NA UNIDADE ESCOLAR MANOEL CORRÊA

Bancos
SINAPI - 02/2026 - Piauí
ORSE - 12/2025 - Sergipe
SEINFRA - 028 - Ceará

B.D.I.
23,93%

Encargos Sociais
Desonerado:
Horista: 90,66%
Mensalista: 52,90%

Curva ABC de Serviços									
Código	Banco	Descrição	Tipo	Und	Quant.	Valor Unit	Total	Peso (%)	Peso Acumulado (%)
89714	SINAPI	TUBO PVC, SERIE NORMAL, ESGOTO PREDIAL, DN 100 MM, FORNECIDO E INSTALADO EM RAMAL DE DESCARGA OU RAMAL DE ESGOTO SANITÁRIO. AF_08/2022	Instalações Prediais de Esgoto - Tubos e Conexões	M	40,0	46,16	1.846,40	0,94	87,85
87879	SINAPI	CHAPISCO APLICADO EM ALVENARIAS E ESTRUTURAS DE CONCRETO INTERNAS, COM COLHER DE PEDREIRO. ARGAMASSA TRAÇO 1:3 COM PREPARO EM BETONEIRA 400L. AF_10/2022	Chapisco	m²	255,55	6,09	1.556,29	0,79	88,65
98557	SINAPI	IMPERMEABILIZAÇÃO DE SUPERFÍCIE COM EMULSÃO ASFÁLTICA, 2 DEMÃOS. AF_09/2023	Impermeabilização, Proteção Mecânica e Tratamento de Junta	m²	21,3	63,34	1.349,14	0,69	89,33
86904	SINAPI	LAVATORIO LOUCA BRANCA SUSPENSO, 40 X 30" CM OU EQUIVALENTE, PADRÃO POPULAR - FORNECIMENTO E INSTALAÇÃO. AF_02/2026	Louças e Metais	UN	7,0	186,34	1.304,38	0,66	90,00
87536	SINAPI	REBOCO, EM ARGAMASSA TRAÇO 1:2:8, PREPARO MANUAL, APLICADO MANUALMENTE EM PAREDES INTERNAS DE AMBIENTES COM ÁREA MAIOR QUE 10M², E = 17,5MM, COM TALISCAS. (CALÇADA)	Massa Única Interna	m²	26,81	47,77	1.280,71	0,65	90,65
102487	SINAPI	CONCRETO CICLÓPICO FCK = 15MPa, 30% PEDRA DE MÃO EM VOLUME REAL, INCLUSIVE LANÇAMENTO (40x40x120 DE PROFUNDIDADE)CM	Produção de Concreto	m³	1,2	988,31	1.185,97	0,60	91,25
93358	SINAPI	ESCAVAÇÃO MANUAL DE VALA. (LARGURA 40 x PROFUNDIDADE 60)CM	Escavação de Valas	m³	10,56	110,09	1.162,55	0,59	91,84
101161	SINAPI	ALVENARIA DE VEDAÇÃO COM ELEMENTO VAZADO DE CONCRETO (COBOGÔ) DE 7X50X50CM E ARGAMASSA DE ASSENTAMENTO COM PREPARO EM BETONEIRA. AF_05/2020	Alvenarias Diversas	m²	4,25	260,45	1.106,91	0,56	92,41
104641	SINAPI	PINTURA LÁTEX ACRÍLICA ECONÔMICA, APLICAÇÃO MANUAL EM PAREDES, DUAS DEMÃOS. AF_04/2023	Pintura Interna	m²	92,65	11,62	1.076,59	0,55	92,95
89356	SINAPI	TUBO, PVC, SOLDÁVEL, DE 25MM, INSTALADO EM RAMAL OU SUB-RAMAL DE ÁGUA - FORNECIMENTO E INSTALAÇÃO. AF_06/2022	Instalações Prediais de Água Fria em PVC	M	32,0	29,01	928,32	0,47	93,43
00036520	SINAPI	BACIA SANITÁRIA (VASO) CONVENCIONAL PARA PCD, SEM FURO FRONTAL, DE LOUCA BRANCA (SEM ASSENTO)	Material	UN	1,0	887,70	887,69	0,45	93,88
89448	SINAPI	TUBO, PVC, SOLDÁVEL, DE 40MM, PARA ESGOTO - FORNECIMENTO E INSTALAÇÃO. AF_06/2022	Instalações Prediais de Água Fria em PVC	M	40,0	20,43	817,20	0,42	94,29
94993	SINAPI	EXECUÇÃO DE PASSEIO (CALÇADA) OU PISO DE CONCRETO COM CONCRETO MOLDADO IN LOCO, USINADO, ACABAMENTO CONVENCIONAL, ESPESSURA 6 CM E COM LARGURA DE 60CM	Passeios de Concreto	m²	12,5	63,39	792,37	0,40	94,70
93358	SINAPI	ESCAVAÇÃO MANUAL DE VALA. (CALÇADA)	Escavação de Valas	m³	7,18	110,09	790,44	0,40	95,10
91926	SINAPI	CABO DE COBRE FLEXÍVEL ISOLADO, 2,5 MM², ANTI-CHAMA 450/750 V, PARA CIRCUITOS TERMINAIS - FORNECIMENTO E INSTALAÇÃO. AF_03/2023	Instalações Elétricas - Eletrodutos Embutidos, Cabos, Caixas, Tomadas e Interruptores	M	116,7	6,46	753,88	0,38	95,48
103788	SINAPI	LUMINÁRIA TIPO PLAFON QUADRADA, DE EMBUTIR, COM LED DE 24 W - FORNECIMENTO E INSTALAÇÃO. AF_09/2024	Iluminação Predial e Monitoramento	UN	10,0	73,03	730,30	0,37	95,85
104473	SINAPI	PONTO ELÉTRICO DE ILUMINAÇÃO, COM INTERRUPTOR SIMPLES, EM EDIFÍCIO RESIDENCIAL COM ELETRODUTO EMBUTIDO EM RASGOS NAS PAREDES, INCLUSIVE TOMADA, ELETRODUTO, CABO, RASGO E CHUMBAMENTO (SEM LUMINÁRIA E LÂMPADA). AF_11/2022	INEL - INSTALAÇÃO ELÉTRICA/ELETRIFICAÇÃO E ILUMINAÇÃO EXTERNA	UN	3,0	222,95	668,85	0,34	96,19
89809	SINAPI	JOELHO 90 GRAUS, PVC, SERIE NORMAL, ESGOTO PREDIAL, DN 100 MM, JUNTA ELÁSTICA, FORNECIDO E INSTALADO EM PRUMADA DE ESGOTO SANITÁRIO OU VENTILAÇÃO. AF_08/2022	Instalações Prediais de Esgoto - Tubos e Conexões	UN	18,0	36,98	665,64	0,34	96,53
00013415	SINAPI	TORNEIRA DE MESA/BANCADA, PARA LAVATORIO, FIXA, METÁLICA CROMADA, PADRÃO POPULAR, 1/2" OU 3/4"	Material	UN	7,0	94,68	662,77	0,34	96,87
C0096	SEINFRA	REATERRO APILOADO	0	m³	10,56	60,80	642,04	0,33	97,20
100869	SINAPI	BARRA DE APOIO RETA, EM AÇO INOX POLIDO, COMPRIMENTO 70 CM, FIXADA NA PAREDE - FORNECIMENTO E INSTALAÇÃO. AF_02/2026	Louças e Metais	UN	2,0	314,59	629,18	0,32	97,52
104475	SINAPI	PONTO ELÉTRICO DE TOMADA DE USO GERAL 2P+T (10A/250V) EM EDIFÍCIO RESIDENCIAL COM ELETRODUTO EMBUTIDO EM RASGOS NAS PAREDES, INCLUSIVE TOMADA, ELETRODUTO, CABO, RASGO, QUEBRA E CHUMBAMENTO. AF_11/2022	INEL - INSTALAÇÃO ELÉTRICA/ELETRIFICAÇÃO E ILUMINAÇÃO EXTERNA	UN	3,0	194,78	584,34	0,30	97,81
101875	SINAPI	QUADRO DE DISTRIBUIÇÃO DE ENERGIA EM CHAPA DE AÇO GALVANIZADO, DE EMBUTIR, COM BARRAMENTO TRIFÁSICO - FORNECIMENTO E INSTALAÇÃO. AF_07/2025	Instalações Elétricas - Quadros, Cabos, Disjuntores, Contatores e Barramentos Blindados	UN	1,0	549,23	549,23	0,28	98,09
2022	ORSE	Chuveiro simples de plástico (herc ref 1980 ou similar), c/ registro de pressão de pvc	Louças e Metais Sanitários	un	6,0	89,13	534,78	0,27	98,36
88485	SINAPI	FUNDO SELADOR ACRÍLICO, APLICAÇÃO MANUAL EM PAREDE, UMA DEMÃO. AF_04/2023	Pintura Interna	m²	92,65	4,99	462,32	0,24	98,60
C0096	SEINFRA	REATERRO APILOADO (CALÇADA)	0	m³	7,18	60,80	436,54	0,22	98,82
94319	SINAPI	ATERRO MANUAL DE VALAS COM SOLO ARGILLO-ARENOSO. (CALÇADA)	Aterro e Reaterro de Valas	m³	4,07	99,05	403,13	0,21	99,03
103980	SINAPI	JOELHO 90 GRAUS, PVC, SOLDÁVEL, DN 40MM, INSTALADO EM RAMAL DE DISTRIBUIÇÃO DE ÁGUA - FORNECIMENTO E INSTALAÇÃO. AF_06/2022	Instalações Prediais de Água Fria em PVC	UN	16,0	21,82	349,12	0,18	99,20
102219	SINAPI	PINTURA TINTA DE ACABAMENTO (PIGMENTADA) ESMALTE SINTÉTICO ACETINADO EM MADEIRA, 2 DEMÃOS. AF_01/2021	Pintura em Madeira	m²	13,64	21,81	297,48	0,15	99,36
C0600	SEINFRA	CAIXA DE DESCARGA PLÁSTICA DE SOBREPOR	0	UN	1,0	222,76	222,76	0,11	99,47
88650	SINAPI	RODAPÉ CERÂMICO DE 7CM DE ALTURA COM PLACAS TIPO ESMALTADA DE DIMENSÕES 60X60CM. AF_02/2023	Revestimentos Cerâmicos Internos	M	10,45	15,80	165,11	0,08	99,55
87879	SINAPI	CHAPISCO APLICADO EM ALVENARIAS E ESTRUTURAS DE CONCRETO INTERNAS, COM COLHER DE PEDREIRO. ARGAMASSA TRAÇO 1:3 COM PREPARO EM BETONEIRA 400L. (CALÇADA)	Chapisco	m²	26,81	6,09	163,27	0,08	99,64
103049	SINAPI	REGISTRO DE PRESSÃO, PVC, SOLDÁVEL, VOLANTE SIMPLES, DN 25 MM - FORNECIMENTO E INSTALAÇÃO. AF_08/2021	Válvulas e Registros para Sistemas Prediais	UN	6,0	26,96	161,76	0,08	99,72

Obra
CONSTRUÇÃO DE UM BLOCO COM BANHEIROS COLETIVOS NA UNIDADE ESCOLAR MANOEL CORREIA

Bancos
SINAPI - 02/2026 - Piauí
ORSE - 12/2025 - Sergipe
SEINFRA - 028 - Ceará

B.D.I.
23,93%

Encargos Sociais
Desonerado:
Horista: 90,66%
Mensalista: 52,90%

Curva ABC de Serviços									
Código	Banco	Descrição	Tipo	Und	Quant.	Valor Unit	Total	Peso (%)	Peso Acumulado (%)
97622	SINAPI	DEMOLIÇÃO DE ALVENARIA DE BLOCO FURADO, DE FORMA MANUAL, SEM REAPROVEITAMENTO. AF_09/2023	Demolições e Remoções	m³	1,84	73,31	134,89	0,07	99,79
3963	ORSE	Preparo de superfície com lixamento sobre madeira	Tratamentos de Superfícies	m²	13,64	9,69	132,17	0,07	99,85
86883	SINAPI	SIFÃO DO TIPO FLEXÍVEL EM PVC 1" X 1.1/2" - FORNECIMENTO E INSTALAÇÃO. AF_02/2026	Louças e Metais	UN	7,0	13,90	97,30	0,05	99,90
100850	SINAPI	ASSENTO SANITÁRIO PARA PCD - FORNECIMENTO E INSTALAÇÃO. AF_02/2026	Louças e Metais	UN	1,0	82,79	82,79	0,04	99,95
00001030	SINAPI	CAIXA DE DESCARGA PLÁSTICA PARA BACIA / VASO SANITÁRIO, EXTERNA, CAPACIDADE 9 LITROS, PUXADOR FIO DE NYLON, NÃO INCLUSO CANO, BOLSA, ENGATE	Material	UN	1,0	49,45	49,44	0,03	99,97
103045	SINAPI	REGISTRO DE PRESSÃO, PVC, ROSCÁVEL, VOLANTE SIMPLES, 1/2" - FORNECIMENTO E INSTALAÇÃO. AF_08/2021	Válvulas e Registros para Sistemas Prediais	UN	3,0	13,21	39,63	0,02	99,99
6653	ORSE	Tubo descida de embutir com curva para caixa de descarga de sobrepor tigre ousimililar	Material	un	1,0	11,56	11,56	0,01	100,00
00006141/SI	ORSE	Engate/rabicho flexível plástico (pvc ou abs) branco 1/2" x 30 cm	Material	un	1,0	6,37	6,37	0,00	100,00

Total sem BDI 158.631,69
Total do BDI 37.949,52
Total Geral 196.581,21



ESTADO DO PIAUÍ

PREFEITURA MUNICIPAL DE FLORES DO PIAUÍ

Rua Castro Alves, 362, Centro, Flores do Piauí CEP: 64.815-000 CNPJ:06.554.158/0001-90

Obra
CONSTRUÇÃO DE UM BLOCO COM BANHEIROS COLETIVOS NA UNIDADE ESCOLAR MANOEL CORRÊA

Bancos
SINAPI - 02/2026 - Piauí
ORSE - 12/2025 - Sergipe
SEINFRA - 028 - Ceará

B.D.I.
23,93%

Encargos Sociais
Desonerado:
Horista: 90,66%
Mensalista: 52,90%

Cronograma Físico e Financeiro					
Item	Descrição	Total Por Etapa	30 DIAS	60 DIAS	90 DIAS
1	BANHEIRO	100,00% 196.581.21	7,37% 14.497.49	44,07% 86.632.58	48,56% 95.451.14
1.1	SERVIÇOS PRELIMINARES	100,00% 5.683.21	100,00% 5.683.21		
1.2	MOVIMENTO DE TERRA	100,00% 6.349.74	100,00% 6.349.74		
1.3	ESTRUTURA	100,00% 62.426.74		50,00% 31.213.37	50,00% 31.213.37
1.4	COBERTURA	100,00% 8.183.73		50,00% 4.091.87	50,00% 4.091.87
1.5	PISO	100,00% 11.735.89	21,00% 2.464.54	29,00% 3.403.41	50,00% 5.867.95
1.6	REVESTIMENTO	100,00% 35.904.08		50,00% 17.952.04	50,00% 17.952.04
1.7	INSTALAÇÕES	100,00% 59.943.80		50,00% 29.971.90	50,00% 29.971.90
1.8	FORRO	100,00% 4.385.46			100,00% 4.385.46
1.9	PINTURA	100,00% 1.968.56			100,00% 1.968.56
Porcentagem			7,37%	44,07%	48,56%
Custo			14.497,48	86.632,58	95.451,14
Porcentagem Acumulado			7,37%	51,44%	100,0%
Custo Acumulado			14.497,48	101.130,06	196.581,21

COMPOSIÇÃO DO BDI - COM DESONERAÇÃO

Item	Descrição dos serviços	Preço de Venda (%)	Custo Direto (%)
1	Administração Central (A)		3,09%
2	Impostos e Taxas (I)		9,35%
2.1	ISS	3,00%	
2.2	PIS	0,65%	
2.3	Cofins	3,00%	
2.4	CPRB (INSS)	2,70%	
3	Risco, seguro e garantia (R)		2,11%
3.1	Risco	1,15%	
3.2	Seguro	0,80%	
3.3	Garantia	0,16%	
4	Despesas Financeiras (DF)		0,59%
5	Lucro (L)		6,16%
BDI:			23,93%

Acórdão nº 2622/2013 - TCU /Plenário

(*) $BDI (\%) = (((1+(AC+S+R+G))*(1+DF)*(1+L)/(1-I))-1)*100$

* Considerando a Lei nº 12.844/2013 e Acórdão 2293/2013-TCU -Plenário

RELATÓRIO FOTOGRÁFICO

CONSTRUÇÃO DE UM BLOCO COM BANHEIROS COLETIVOS NA UNIDADE ESCOLAR MANOEL CORRÊA



RELATÓRIO FOTOGRÁFICO



RELATÓRIO FOTOGRÁFICO



RELATÓRIO FOTOGRÁFICO





PLANTA DE SITUAÇÃO - MODIFICADA

PROJETO: ARQUITETÔNICO

PROP.: PREFEITURA MUNICIPAL DE FLORES DO PIAUÍ

LOCALIDADE: POVOADO PAJEÚ

UNIDADE ESCOLAR MANOEL CORRÊA DA SILVA

CIDADE: FLORES DO PIAUÍ - PI

ÁREA DE AMPLIAÇÃO.....81,51m²

ÁREA CONST. TOTAL.....1008,38m²

Prancha

01/06

Data: MAR / 2026

Escala: SEM



ESTADO DO PIAUÍ
PREFEITURA MUNICIPAL DE FLORES DO PIAUÍ
Rua Castro Alves, 362, Centro, Flores do Piauí CEP: 64.815-000 CNPJ:06.554.158/0001-90



- LEGENDAS
- PAREDE A PERMANECER
 - PAREDE A SER DEMOLIDA
 - PAREDE A SER CONSTRUÍDA
 - CALÇADA A SER CONSTRUÍDA

DIAGRAMA DE INTERVENÇÃO

PROJETO: ARQUITETÔNICO		Prancha
PROP.: PREFEITURA MUNICIPAL DE FLORES DO PIAUÍ		02/06
LOCALIDADE: POVOADO PAJEÚ		Data: MAR / 2026
UNIDADE ESCOLAR MANOEL CORRÊA DA SILVA		Escala: SEM
CIDADE: FLORES DO PIAUÍ - PI		

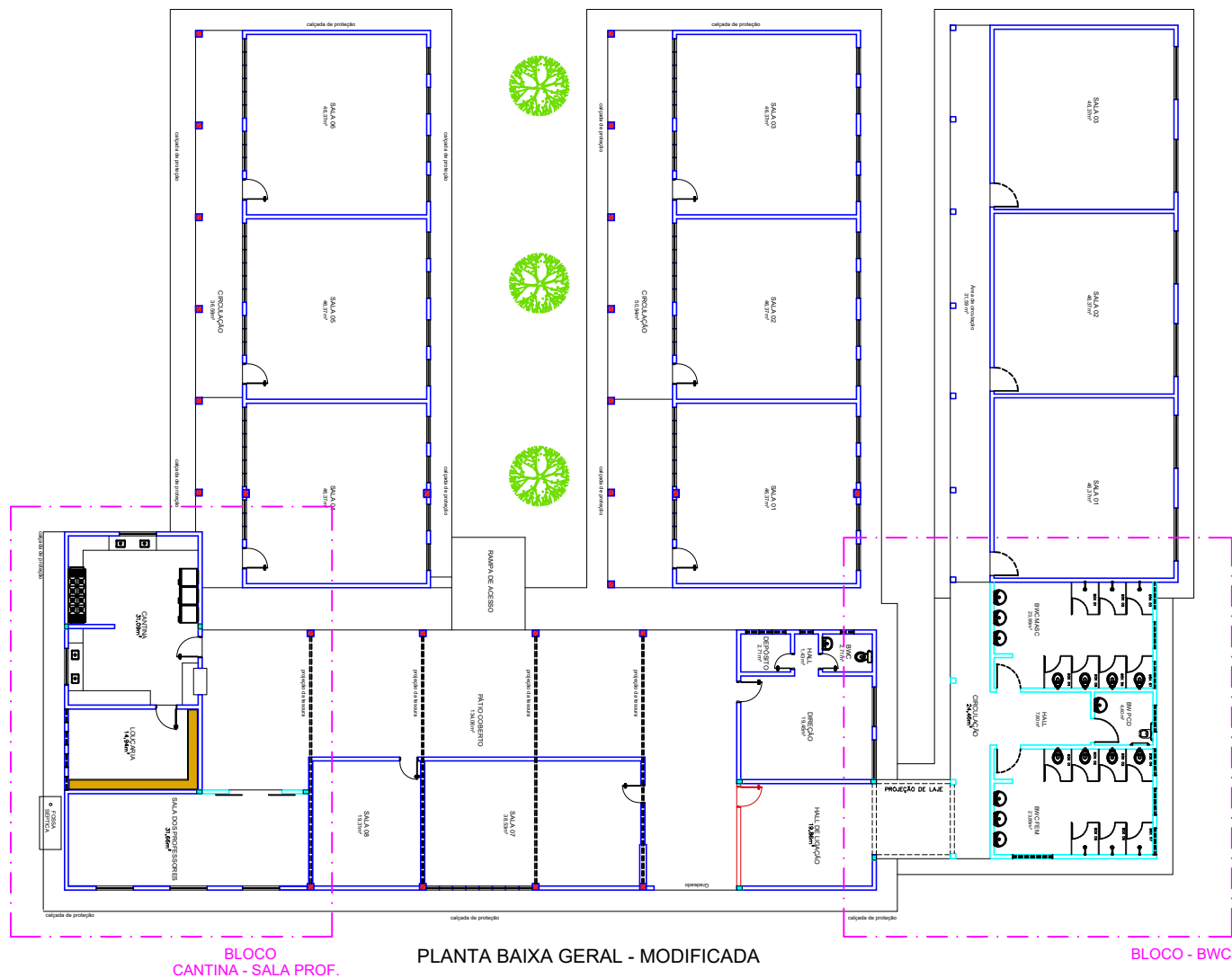

ESTADO DO PIAUÍ
PREFEITURA MUNICIPAL DE FLORES DO PIAUÍ
 Rua Castro Alves, 362, Centro, Flores do Piauí CEP: 64.815-000 CNPJ:06.554.158/0001-90

PROJETO: ARQUITETÔNICO

PROP.: PREFEITURA MUNICIPAL DE FLORES DO PIAUÍ

LOCALIDADE: POVOADO PAJEÚ

UNIDADE ESCOLAR MANOEL CORRÊA DA SILVA

CIDADE: FLORES DO PIAUÍ - PI

ÁREA DE AMPLIAÇÃO.....81,51m²

ÁREA CONST. TOTAL.....1008,38m²

Prancha

03/06

Data: MAR / 2026

Escala: SEM

LEGENDAS

- PAREDE A PERMANECER
- PAREDE A SER DEMOLIDA
- PAREDE A SER CONSTRUÍDA
- CALÇADA A SER CONSTRUÍDA

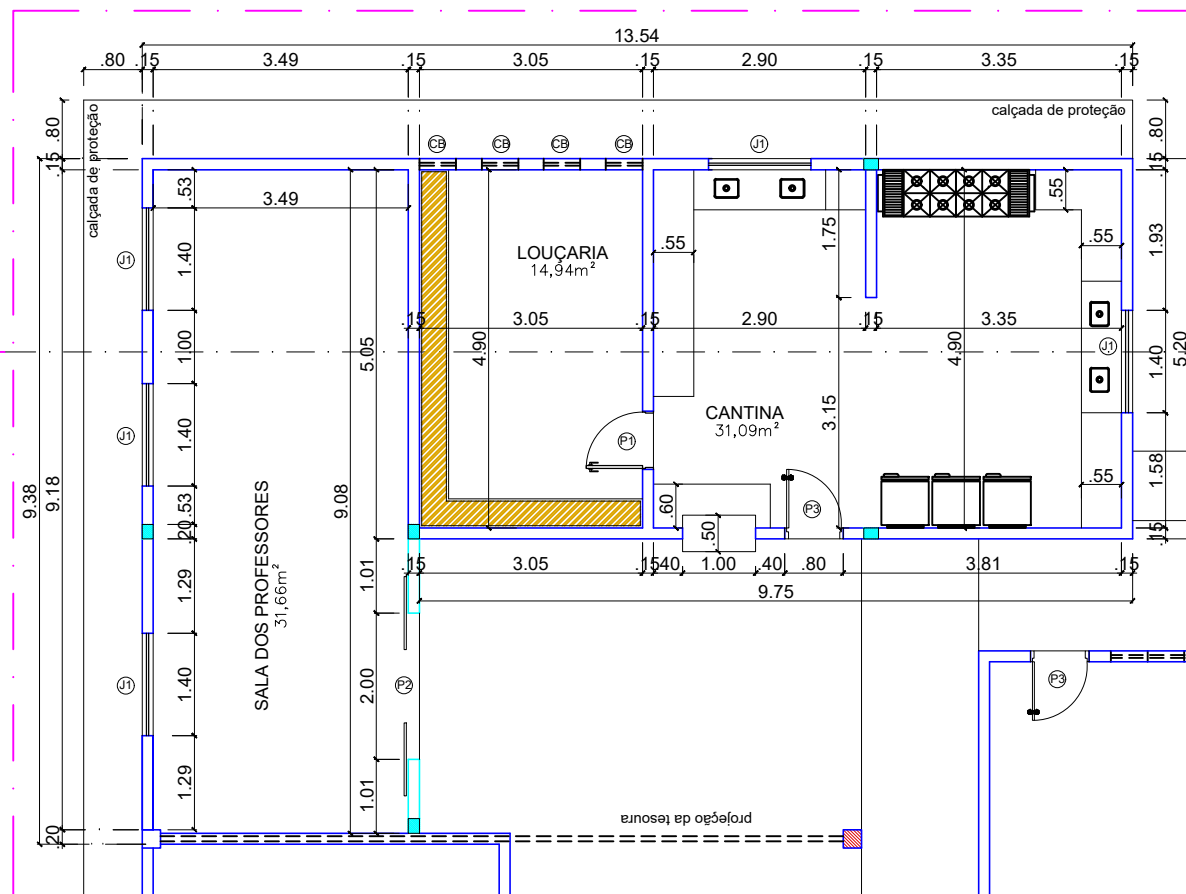

CANTINA - SALA PROF. QUADRO DE ESQUADRIAS

REF.	DESCRIÇÃO	MATERIAL	DIMENSÕES	PEITORIL
(P1)	PORTA	MADEIRA	80x210cm	
(P2)	PORTA DUAS FOLHAS	VIDRO TEMP. 10mm	200x220cm	
(J1)	JANELA DUAS FOLHAS	METAL E VIDRO	140x100cm	h = 1.10m

QUADRO - EXISTENTE

(P3)	PORTA	MADEIRA	0.80x2.10cm	
(CB)	COBOGÓ	CONCRETO	0.50x0.50cm	h = 1.60m

BLOCO
CANTINA - SALA PROF.

PROJETO: ARQUITETÔNICO

PROP.: PREFEITURA MUNICIPAL DE FLORES DO PIAUÍ

LOCALIDADE: POVOADO PAJEÚ

UNIDADE ESCOLAR MANOEL CORRÊA DA SILVA

CIDADE: FLORES DO PIAUÍ - PI

ÁREA DE AMPLIAÇÃO.....81,51m²

ÁREA CONST. TOTAL.....1008,38m²

Prancha

04/06

Data: MAR / 2026

Escala: SEM



ESTADO DO PIAUÍ
PREFEITURA MUNICIPAL DE FLORES DO PIAUÍ
Rua Castro Alves, 362, Centro, Flores do Piauí CEP: 64.815-000 CNPJ:06.554.158/0001-90

BLOCO - BWC				
QUADRO DE ESQUADRIAS				
REF.	DESCRIÇÃO	MATERIAL	DIMENSÕES	PEITORIL
(P1)	PORTA	METALON E CHAPA	90x210cm	
(P2)	PORTA DUAS FOLHAS	VIDRO TEMP. 8mm	200x220cm	
(CB)	COBOGÓ	CONCRETO	100x50cm	h = 1.60m
(cb)	COBOGÓ	CONCRETO	150x50cm	h = 1.60m

LEGENDAS

PAREDE A PERMANECER

PAREDE A SER DEMOLIDA

PAREDE A SER CONSTRUÍDA

CALÇADA A SER CONSTRUÍDA

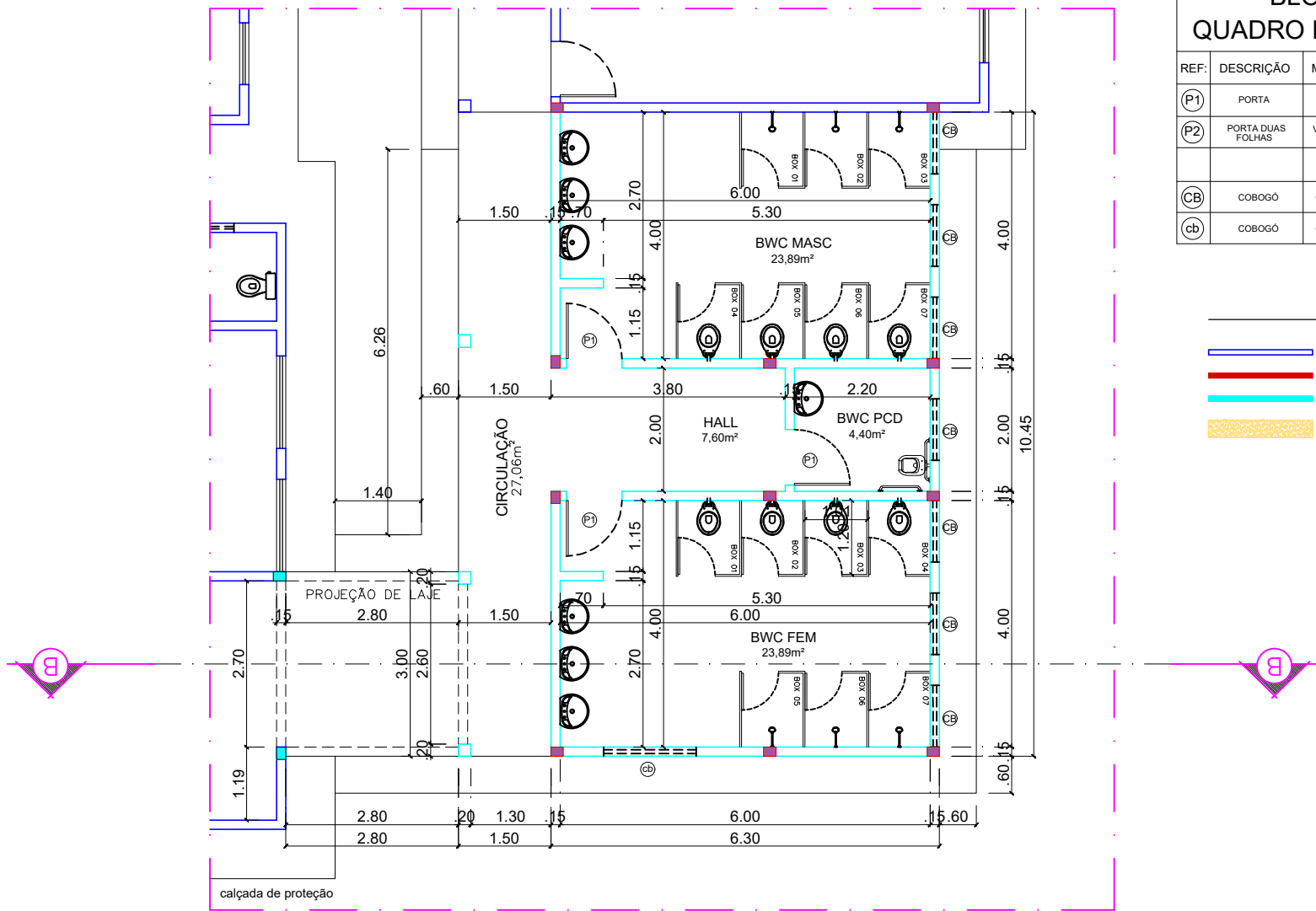

PROJETO: ARQUITETÔNICO

PROP.: PREFEITURA MUNICIPAL DE FLORES DO PIAUÍ
 LOCALIDADE: POVOADO PAJEÚ
 UNIDADE ESCOLAR MANOEL CORRÊA DA SILVA
 CIDADE: FLORES DO PIAUÍ - PI

ÁREA DE AMPLIAÇÃO.....81,51m²
 ÁREA CONST. TOTAL.....1008,38m²

Prancha

05/06

Data: MAR / 2026

Escala: SEM

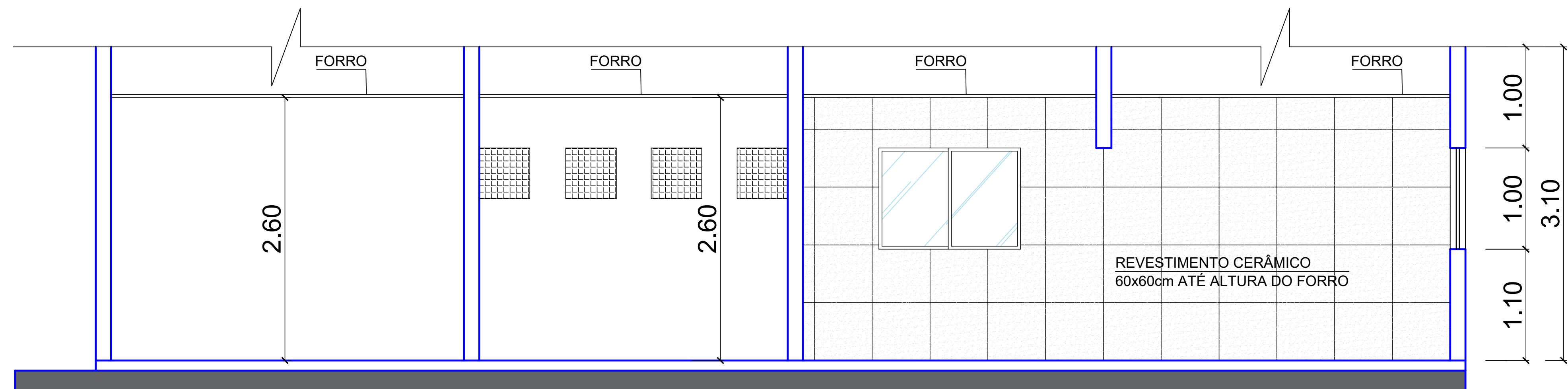

BLOCO CANTINA -
SALA PROF. - CORTE AA

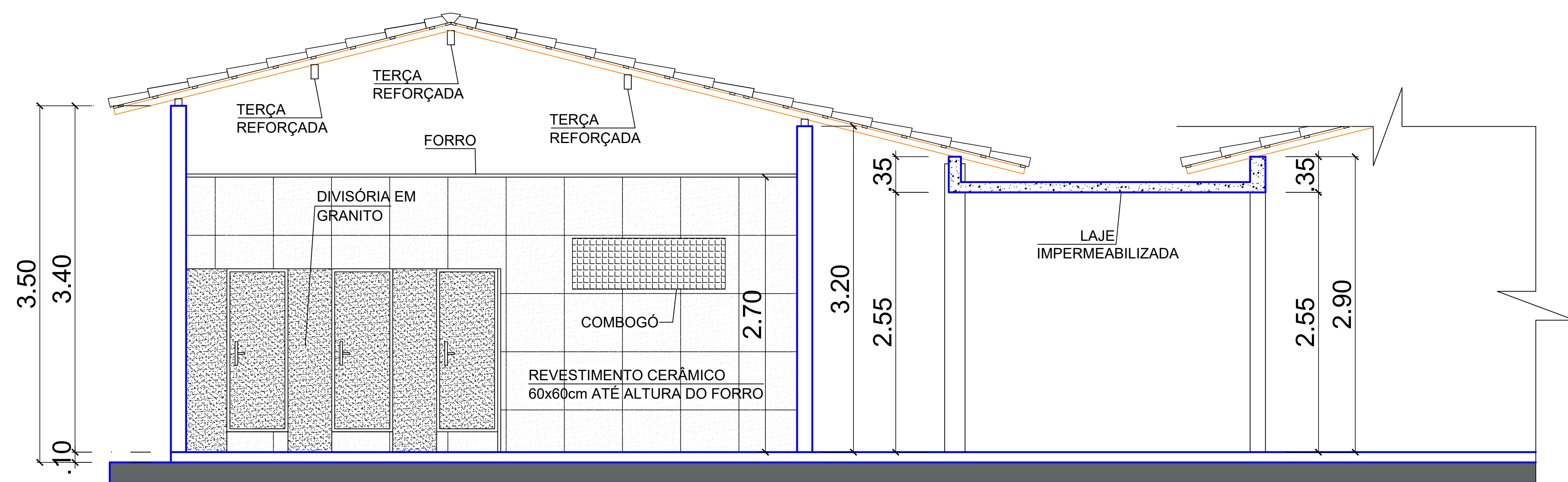

BLOCO BWC - CORTE BB

PROJETO: ARQUITETÔNICO

PROP.: PREFEITURA MUNICIPAL DE FLORES DO PIAUÍ

LOCALIDADE: POVOADO PAJEÚ

UNIDADE ESCOLAR MANOEL CORRÊA DA SILVA

CIDADE: FLORES DO PIAUÍ - PI

ÁREA DE AMPLIAÇÃO.....81,51m²

ÁREA CONST. TOTAL.....1008,38m²

Prancha

06/06

Data: MAR / 2026

Escala: SEM



ESTADO DO PIAUÍ
PREFEITURA MUNICIPAL DE FLORES DO PIAUÍ
Rua Castro Alves, 362, Centro, Flores do Piauí CEP: 64.815-000 CNPJ:06.554.158/0001-90